

Quaderni d'Archivio n° **2**



CITTÀ DI FIESOLE

L'Archivio del PSI di Fiesole

A cura di Massimiliano Giorgi

Presentazione di Fabio Incatasciato

*Con un saggio introduttivo
di* Emilio Capannelli

© 2009 EDIZIONI POLISTAMPA
Via Livorno, 8/32 - 50142 Firenze
Tel. 055 737871 (15 linee)
info@polistampa.com - www.polistampa.com

ISBN 978-88-596-0000-0

INDICE

<i>Presentazione</i> di Fabio Incatasciato	9
<i>I socialisti a Fiesole</i> di Emilio Capannelli	11

INVENTARIO

<i>Il fondo archivistico del PSI di Fiesole</i>	55
---	----

CARTEGGIO E ATTI

1890-1943	57
1944-1946	59
1947-1951	61
1952-1953	66
1954-1956	68
1957-1963	70
1964-1966	73
1967-1969	76
1970	80
1971	82
1972	84
1973	87
1973	90
1974	91
1974	93
1975	94
1975	97
1976	98
1976	102

1977	104
1977	105
1978	107
1978	107
1979	108
1979	110
1980	111
1980	112
1981	114
1981	117
1982	119
1982	122
1983	122
1983	125
1984	125
1984	127
1985	129
1985	130
1986	131
1986	132
1986-1989	132
1986-1989	133
1991-1992	134
1991-1992	136

ATTIVITÀ ELETTORALE E FESTIVAL DE «L'AVANTI!»

Referendum e feste 'Avanti', 1974-1985	137
Elezioni amministrative, 15 giugno 1975	138
Elezioni politiche, 20 giugno 1976	139
Elezioni politiche, 3 giugno 1979	140
Elezioni amministrative, 8 giugno 1980	141
Elezioni politiche, 26 giugno 1983	142
Elezioni amministrative, 12 maggio 1985	143

MATERIALE DI DOCUMENTAZIONE

Decentramento. Autogestione	145
Progetto Socialista e Comm. Tributaria	146
Piano Pluriennale di Attuazione	146

Regione Toscana, Conferenza Regionale per l'occupazione. Firenze 6-7 giugno 1977	146
Licenze edilizie e Piano Regolatore Generale del Comune di Fiesole	146
Faentina	146
Assetto territorio Fiesole	147
Gara podistica Luigi Casini	147
Coop Sindacato FS	147
Piano Commercio	148
Urbanistica e Piano Pluriennale di Attuazione	148
Commedie 1860-1920	148
Regolamento edilizio	148
 MANIFESTI	
Manifesti PSI 1950-1969	149
Manifesti PSI 1970-1972	150
Manifesti PSI 1973-1975	150
Manifesti PSI 1976-1979	151
Manifesti PSI 1980-1982	152
 DOCUMENTAZIONE VARIA	
Varie 1946-1993	153
Materiale vario del PSI di Fiesole	154
 SEZIONE PSI CALDINE	
Sez. Caldine. Verbali, corrispondenza, tesseramento, ricevute, circolari, materiale a stampa	155
Materiale vario della Sezione PSI di Caldine	161
 ILLUSTRAZIONI	163
 INDICI	
Indice dei periodici	185
Indice dei nomi di persona	187
Indice degli enti, organizzazioni ed organi vari	191

PRESENTAZIONE

??? testo ???

FABIO INCATASCIATO
Sindaco del Comune di Fiesole

I SOCIALISTI A FIESOLE

Gli anni immediatamente antecedenti alla costituzione della sezione fiesolana del PSI (avvenuta nel 1902) vedono svilupparsi nel territorio le prime manifestazioni del movimento operaio: nel marzo del 1897 fu organizzata una campagna elettorale a favore dell'avv. Giuseppe Pescetti, primo deputato socialista eletto in Toscana, furono organizzate manifestazioni politiche (per la morte di Felice Cavallotti, la fucilazione in Spagna di Ferrer etc.), furono avanzate richieste per questioni di grande interesse per la popolazione locale, quali la costruzione di un acquedotto, il "tram operaio", case popolari, etc. Iniziò inoltre a svilupparsi un movimento di costituzione autonoma di organizzazioni popolari di base, quali la Cooperativa di consumo degli scalpellini e dei muratori ed una Società di mutuo soccorso. Nel 1900 iniziò ad uscire un periodico: «La Fiaccola – Giornale della democrazia fiesolana» e venne fondato nella frazione di Borgunto un Circolo popolare educativo. Scopo del circolo era "propagandare il programma del Partito Socialista, nelle forme più idonee a penetrare nella coscienza [sic!] degli operai semianalfabeti"¹. Questa attività si espletava essenzialmente nell'istruzione elementare serale per gli operai, cercando così di dar loro quei requisiti necessari ad avere il diritto di partecipare al voto, ma anche, nei giorni festivi, in un'attività culturale e ricreativa. Fin dagli inizi in queste attività politiche assunse un ruolo di primo piano un giovane tipografo, destinato a rivestire un'importanza fondamentale per il movimento socialista fiesolano: Luigi Casini. Queste attività si svilupparono in un contesto tutt'altro che favorevole, essendo l'ambiente dominato da esponenti clericali reazionari che portavano avanti una campagna estremamente ostile nei confronti dei socialisti.

¹ Cfr. b. 3. 1, fasc. 1: *Giugno 1952. 50° anno di vita della sezione di Fiesole del Partito Socialista Italiano*, Prato, La tipografia pratese, [1952]. L'opuscolo è anonimo, ma senz'altro una parte attiva nella sua stesura è stata sostenuta da Luigi Casini. Da questo opuscolo sono state ricavate molte delle informazioni qui fornite sulla storia del socialismo fiesolano; altre notizie su questi anni sono in b. 1 fasc. 1, *passim*.

Comunque questa attività organizzativa portò alla costituzione, nel giugno del 1902, della sezione socialista fiesolana; una delle prime decisioni assunte fu quella della partecipazione alle successive elezioni amministrative: Furono raccolti pochi voti, dato che il corpo elettorale era esiguo: 800 iscritti su un totale di 18.000 abitanti, e solo una metà degli aventi diritto votava. Inoltre pochissimi operai potevano votare, essendo la maggioranza di essi analfabeta. Però l'interesse delle classi popolari verso il movimento socialista aumentò rapidamente, furono incrementate le adesioni alle cooperative ad al movimento mutualistico e si vennero a costituire le prime organizzazioni sindacali (Leghe di resistenza aderenti alla Camera del Lavoro fiorentina). Particolare impulso ebbe il movimento di istruzione popolare, con una sempre maggiore partecipazione ai corsi serali e la creazione dell'Università popolare, al fine di allargare il corpo elettorale fra i ceti operai. Così, nel giro di pochi anni, vennero i primi successi: alle elezioni comunali del 1905 furono eletti cinque rappresentanti, che costituirono la minoranza in seno al Consiglio comunale. L'attività di questi consiglieri, rifuggendo da un massimalismo parolai, si incentrò nella concreta difesa degli interessi cittadini dei ceti meno abbienti. Questo impegno conquistò al partito nuove adesioni, tanto che nelle elezioni successive del 1911 fu conquistata l'intera minoranza (sei consiglieri). Fu inoltre potenziata «La Fiaccola», che assunse il sottotitolo «Giornale socialista di Fiesole».

Dopo la sospensione dell'attività nel periodo bellico, nel clima di crisi dell'immediato dopoguerra i socialisti fiesolani seppero qualificarsi come forza sempre più rilevante nel quadro locale, tanto che alle elezioni amministrative dell'ottobre 1920 i socialisti stravinsero le elezioni, facendo eleggere tutti i propri 24 candidati; Luigi Casini fu il primo sindaco socialista di Fiesole.

Accanto ad un intenso impegno nel realizzare opere di pubblica utilità (in particolare la costruzione dell'acquedotto tra Montereppi e Fiesole, realizzato tra il maggio e l'agosto del 1921²), Casini portò avanti un nuovo stile nella gestione del governo cittadino, promuovendo "il contatto giornaliero del Sindaco e degli Assessori con il pubblico minuto"³.

La scissione di Livorno comportò gravi perdite per i socialisti fiesolani, senza però che né il partito né la giunta fossero messi in crisi, tanto che nel 1921 fu proprio a Fiesole che si svolse il Congresso giovanile dei socialisti che non avevano aderito alla scissione. Ma nell'agosto del 1922 lo squadristo

² Cfr. b. 2.2, fasc. 9, lettera di L. Casini ai "concittadini fiesolani" in occasione delle elezioni amministrative del 10 giugno 1951.

³ Cfr. 50° *anno di vita...* cit., p. 7.

fascista con le intimidazioni rese impossibile la vita alla giunta socialista, costringendo l'amministrazione a dimettersi in massa; nei mesi che seguirono si moltiplicarono le aggressioni squadriste agli antifascisti, tra i quali lo stesso Casini, che fu ferito.

La lotta politica dei socialisti riprese nel periodo resistenziale, quando, insieme a comunisti, azionisti e democristiani, dettero vita al locale Comitato di liberazione nazionale, la cui presidenza fu affidata a Giovanni Ignesti, esponente di rilievo del socialismo locale fin dal 1921. Quando, il 1° settembre 1944, Fiesole fu liberata, a conferma del peso politico dei socialisti il governo della municipalità fu restituito a Luigi Casini, mentre socialisti furono molti dei dirigenti delle varie organizzazioni del tradizionalmente diffuso associazionismo fiesolano. Comunque i rapporti con i comunisti, pur nella costante collaborazione di questi anni, furono spesso segnate da rivalità: ad esempio, già nella fase immediatamente successiva alla liberazione la sezione di Compjoppi del PSI lamentava la propria estromissione di fatto dal Cln, gestito in forma autoritaria e monopolistica dal PCI⁴.

L'impegno dei socialisti nella loro qualità di amministratori era in questa fase tutto accentrato su problemi essenziali per la popolazione, non facili da risolvere per la grave situazione finanziaria ereditata dal fascismo e dalla guerra. Problemi annonari prima di tutto, ma anche altri legati a servizi vitali per la comunità. Casini li ricordò in un opuscolo del 1946⁵, dilungandosi sulle difficoltà nel reperimento degli alimenti essenziali, in una situazione tanto drammatica che costringeva a tollerare il mercato nero, ma anche, in una situazione catastrofica delle strutture a seguito delle distruzioni operate dai tedeschi in ritirata, sulla riparazione degli acquedotti comunali, sul ripristino della fornitura di energia elettrica, sulla ricostruzione della viabilità e del servizio di filovia, servizi sui quali l'intervento distruttivo dei nazisti era stato particolarmente radicale e la cui carenza rendeva estremamente faticosi gli spostamenti dei cittadini, anche quelli quotidiani di chi lavorava altrove. Altri problemi affrontati in questi anni difficili: le carenze del servizio postale e telegrafico, dei telefoni, la riparazione dei danni al Museo archeologico e agli scavi, l'ingrandimento dei cimiteri, problema drammatico a causa delle tante vittime della guerra, la riattivazione delle scuole, la ristrutturazione del servizio di polizia municipale. Particolarmente attiva era stata l'amministra-

⁴ Cfr. b. 2.1, fasc. 4.

⁵ Cfr. b. 2.1, fasc. 4: "Relazione del sindaco Luigi Casini dall'8 settembre 1944 al febbraio 1946", Firenze, Tipografia L'impronta, 1946.

zione comunale nel settore dei lavori pubblici, importanti anche per alleviare il problema diffuso della disoccupazione; i lavori, per forza di cose, si erano concentrati nelle operazioni di smassamento delle macerie, demolizioni degli edifici pericolanti e, soprattutto, nelle ricostruzioni e riparazioni delle strutture necessarie alla vita quotidiana dei cittadini. Altro settore che aveva richiesto molte cure era quello dell'assistenza sanitaria, compito improbo per le modeste risorse comunali, in assenza dell'intervento statale nei mesi immediatamente successivi alla liberazione.

Dal 1947 il carteggio in archivio dalle drammatiche tematiche della ricostruzione passa a trattare quelle più legate allo scontro politico e alla contrapposizione tra blocchi in atto a livello nazionale ed internazionale, che, nel partito socialista, comportarono un aspro confronto tra le due tradizionali anime del partito, la riformista e la massimalista. I primi mesi dell'anno sono segnati dall'uscita dal partito di quei militanti che hanno aderito alla scissione della corrente di Saragat ed alla formazione del PSLI, mentre alla fine confluiscono nel PSI invece gli azionisti che, dopo lo scioglimento del Pd'A, seguono le indicazioni della maggioranza. È comunque un clima di incertezza che produce tensioni e scontri anche personali: esemplare è il caso di Giovanni Ignesti, come detto una figura di spicco tra i socialisti fiesolani. Già agli inizi di gennaio del 1947 Ignesti, ancora incerto sulle future scelte ma vicino all'ala che darà luogo alla scissione di Palazzo Barberini, viene accusato di essere poco "vicino e familiare" con i compagni, accusa duramente respinta dallo stesso⁶. Il 19 gennaio, otto giorni dopo la nascita del partito socialdemocratico (PSLI), con una lettera⁷, rivolgendosi ai vecchi compagni, Ignesti comunica la propria adesione al nuovo partito e, conseguentemente, dà le proprie dimissioni dalla sezione di Fiesole. Nella missiva, assolutamente non formale e carica di tensione, oltre alle motivazioni politiche di una scelta certo non semplice ed indolore, trapela l'amarezza dovuta all'atteggiamento offensivo di alcuni militanti rimasti nel PSI: "so che nei miei riguardi si appuntano erroneamente gli strali della calunnia, credo che nessuno di voi sia l'autore di certe malevoli insinuazioni, ma se alcuno ci fosse non dovrebbe sedere tra voi che reputo onesti e compresi della mia posizione". L'invito è a non esasperare gli animi, a non scavare abissi, facendo prevalere "quel sentimento di fraternità che deve presiedere alle nostre azioni comuni"; Ignesti si sente pur sempre legato agli stessi ideali degli altri militanti socialisti: "lavoriamo nella certezza

⁶ Cfr. b. 2.2, fasc. 5

⁷ *Ibidem*.

di un domani che ricongiunga le nostre forze ed è con questa convinzione che io vi dico ARRIVEDERCI VIVA IL SOCIALISMO⁸ è la commossa frase che chiude la lettera. L'anno successivo, insieme ad alcuni militanti a lui vicini, Ignesti rientra nel partito, ma la federazione provinciale deve imporne l'accettazione alla sezione fiesolana, che in una tumultuosa riunione del marzo 1948 ne ha a maggioranza respinto la riammissione. (Figg. 1 e 2)

Ma, a livello nazionale, in questi anni prevale l'anima massimalista, che comporta un'alleanza sempre più stretta con i comunisti e l'adesione ad una linea politica segnata da una sostanziale subordinazione dei socialisti all'alleanza; è una scelta che costa cara e comporta anche a Fiesole l'allontanamento di diversi militanti ed un lento declino a livello elettorale⁹.



1



2

⁸ I caratteri maiuscoli sono nell'originale.

⁹ Il fenomeno è riscontrabile anche per quel che riguarda le elezioni amministrative a Fiesole, nelle quali pure il partito poteva contare sul vasto seguito personale di Casini, tanto che il rapporto tra i due partiti rimase a lungo paritario. Dopo che nel 1946 i due partiti si erano presentati uniti nel "Blocco della ricostruzione", ottenendo un grande successo elettorale, nella tornata del 1951 il PSI risultò il primo partito, con 2527 voti e 10 consiglieri, contro i 2436 del PCI (che ottenne anch'esso 10 consiglieri). Nelle elezioni del 1956 il PSI fu superato dal PCI come numero di voti, ma ottennero entrambi 10 consiglieri; nelle elezioni del 1960 (quando Casini non era più candidato alla carica di sindaco) il PSI ottenne 9 consiglieri ed il PCI 12. Nelle elezioni del 1964, dopo la rottura dell'alleanza socialcomunista e l'avvio dell'esperienza di centro-sinistra, la disparità dei rapporti di forza tra i due partiti fu molto più netta: i socialisti ottennero solo 5 seggi, contro i 17 del PCI.

Il diffuso clima di duro scontro e di intolleranza tra le forze politiche della sinistra e quelle moderate che fanno riferimento alla Dc è ben illustrato da un episodio di cronaca nera con riflessi di carattere politico, sul quale mi soffermerò a lungo perché mi sembra significativo¹⁰. Nel 1955 un quattordicenne, iscritto ai giovani socialisti, aveva ferito non gravemente con il coltello un passante, anche lui tra l'altro socialista; al processo il ragazzo confessò di averlo fatto per impossessarsi del denaro dell'altro. L'episodio fu commentato in termini molto aggressivi da un prete locale, don Arialdo Beni, sull'«Osservatore Toscano» del 10 luglio. L'articolo attaccava i socialisti fiesolani: il ragazzo, che aveva inizialmente sostenuto che voleva i soldi per andare al Congresso della gioventù socialista (al processo dichiarò invece che li voleva per espatriare) “da bambino frequentava la scuola di catechismo. Era vivace, sì, però – finché andò a giocare in seminario – mai fece piangere i suoi sventurati genitori. Poi andò ad un'altra scuola: alla scuola degli atei, dei materialisti. E lì gli insegnarono che Dio è ‘una favola inventata dai preti’, che la Religione è ‘l'oppio del popolo’, che Gesù Cristo è ‘un mito’, che il pensiero è ‘una secrezione del cervello’, che la proprietà è ‘un furto’ e così via. Gli insegnarono insomma a perdere il timore di Dio, il pudore, a dare libero sfogo all'istinto e alle passioni”. Così il ragazzo si sarebbe traviato; già prima “era stato segnalato all'autorità perché più di una volta sorpreso ad insegnare atti osceni a bambini innocenti. E più di una volta era stato sentito cantar “Bandiera rossa” per spregio allorché – passando di sotto al porticato di Santa Maria Primerana in Fiesole – si recava a portare il latte a domicilio”. Di queste cose, secondo il Beni, “i suoi maestri” dovevano essere fieri se lo avevano nominato rappresentante della gioventù “socialcomunista” di Fiesole, anche se ora tutti condannavano il gesto, in realtà il ragazzo “non [aveva] fatto altro che mettere in pratica i principi che gli [erano] stati inculcati nella scuola di partito”: “Non ci sono vie di mezzo: togliete Dio, e vedrete popoli miti produrre a branchi gli assassini! Mentre un cristiano, per essere disonesto, deve tradire necessariamente la propria dottrina, *un materialista deve tradire la propria dottrina se vuol essere onesto*”¹¹. Le invettive del Beni sono contro chi, a suo dire, gli aveva “insegnato a bestemmiare, a fare il cattivo. L'ho con chi sembra che non lavori altro – e con la stampa. E con i divertimenti, e con l'organizzazione – che a dissacrare l'infanzia, a corrompere la nostra gioventù”, sostenendo, dopo analoghe considerazioni, che “ogni legge, che venisse fatta per spengere certi focolai d'infezione (...),

¹⁰ Cfr. b. 3.1, fasc. 4.

¹¹ *Ibidem*. La frase dell'articolo è stata sottolineata a penna, probabilmente dal Casini.

tutt'altro che restrittiva della libertà dei cittadini, ne sarebbe sommamente liberatrice": "Libertà, sì, ma solo alla verità, alla virtù, all'onestà".

Sulla «Difesa» del 22 luglio Casini rispose a Beni, in quanto si riteneva ovviamente "toccato personalmente"; ricorda che la scuola cui faceva riferimento il Beni, "non esistendo alcuna scuola", era il comportamento degli iscritti. Ebbene, tale comportamento "da oltre cinquanta anni" insegnava l'onestà e la rettitudine. La libertà e l'onestà "sono patrimonio ideale comune e non possono essere monopolio né di un singolo partito né di una singola religione", rivendicando il proprio esempio di vita come dimostrazione che i socialisti possono essere onesti senza tradire la propria dottrina e sottolineando che l'articolo sottilmente velenoso del Beni si concludeva "manifestando apertamente lo scopo finale, e cioè auspicando la scomparsa, per legge, del Partito Socialista"¹². Al Beni rispose, sempre sulla «Difesa», anche Cesare Fasola, altro esponente di spicco all'interno del partito fiesolano, sottolineando l'intenso impegno umanitario dei socialisti cittadini, portato avanti anche all'interno di organizzazioni cattoliche come la Misericordia. Sottolineò l'infondatezza delle accuse, come quella di insegnare sciocchezze tipo che il pensiero fosse una secrezione del cervello; non solo, ma dopo aver ricordato che il ragazzo sarebbe stato rieducato, nota, al proposito dell'immagine umana che il Beni ne aveva delineato: "le parole, che ancora usa con acredine l'articolista clericale e che ci siamo ben guardati dal ripetere, oggi sono bandite perché abbiamo raggiunto una migliore conoscenza pedagogica, umana"¹³.

Beni proseguì nella polemica, sia pure smorzandone in parte i toni, in un articolo nuovamente pubblicato sull'«Osservatore Toscano» del 7 agosto. Affermò che Casini non era tra i suoi obiettivi nel precedente articolo, in quanto certo che il sindaco fiesolano "non fosse un convinto marxista", ma un socialista che aveva un'idea distorta del materialismo, che riteneva, come riportato nella risposta pubblicata sulla «Difesa», una dottrina che "tende a raggiungere il benessere dei popoli sulla terra in cui viviamo, lasciando a tutte quante le religioni libertà di parola". In realtà, secondo il Beni, era una dottrina filosofica ben diversa, che affermava il primato della materia "come il fondamento ultimo degli esseri e di qualsiasi manifestazione dell'esistenza", "sistema chiuso nel quale non c'è più posto né per Iddio, né per l'anima, né per la Religione": tale era l'interpretazione (a suo dire) comune a Marx, Lenin, Labriola, Sorel, Turati, Romita, Nenni: "Tutti i vostri insomma". Esempificazione di tali comportamenti erano i crimini comunisti. Anzi,

¹² *Ibidem.*

¹³ *Ibidem.*

secondo il Beni, questo svuotamento, operato dal Casini, del “significato storico-tradizionale” del concetto di partito sarebbe senz’altro dispiaciuto “ai capoccioni del Partito, i quali sono di continuo a ribadirne il preciso significato, al punto di aver identificato la propria ideologia con quella comunista”¹⁴. L’articolo proseguiva con lodi del Casini, “un galantuomo, retto e onesto”; il cattivo maestro era stato proprio il materialismo: “è alla scuola di marxismo (...) che il ragazzo ha perso, avanti tempo, i casti pudori della fanciullezza”. La rettitudine del Casini era in realtà legata solo all’“ambiente spirituale impregnato di cristianesimo” nel quale era nato e cresciuto, e dovuta solo alla non osservanza dei principi marxisti. L’articolo proseguiva con un invito ai socialisti a rompere l’alleanza coi comunisti, che finiva per asservirli, per arrivare ad essere così un partito democratico con il quale le forze cattoliche avrebbero potuto collaborare. “Caro signor Casini, Lei – sia pur inconsciamente – è sulla strada del Cristianesimo. Per carità, non si fermi”, invitandolo poi a convertirsi alla fede cristiana.

La risposta del Casini è presente in archivio in una lettera dattiloscritta dello stesso giorno, che non so se sia stata pubblicata. Pur ringraziando per la stima manifestata nei propri confronti, si definiva umiliato “un po’ troppo nel modo in cui mi descrive”. Più concretamente rifiutava il manicheismo tra bene e male che, per il Beni, corrispondeva al dualismo cristianesimo-materialismo, ricordando le guerre, le violenze e i crimini che, nei secoli, sono stati commessi da cristiani in nome della religione. “La sua definizione si rispecchiava nella frase: *o bestie o cristiani*. No, caro Don Beni, sostengo che le bestie o le pecore nere possono, nell’attuale società, esistere in ogni partito, in ogni religione e in ogni classe sociale. E nessuno di noi può affermare da quale parte risulti una percentuale maggiore”¹⁵. L’unica via di uscita era eliminare le cause, con la religione secondo Beni, con il socialismo secondo Casini, che avrebbe portato tutti i cittadini a vivere in una più equa società “dall’inizio al termine delle loro vita terrena, per poter affrontare, con coscienza tranquilla al momento del trapasso, il mistero dell’aldilà”. (Figg. 3a-b)

In un documento indirizzato agli elettori in occasione delle elezioni amministrative del 1956, insieme alla rivendica del valore dell’attività amministrativa svolta dalla giunta da lui presieduta nel quinquennio precedente e alla sua rispondenza al programma elettorale, Casini ribadiva quello che era il suo concetto del ruolo del sindaco, atteggiamento al quale si era sempre attenuto: “Assistenza giornaliera, democratica, cortese, premurosa a tutti i cit-

¹⁴ *Ibidem*.

¹⁵ *Ibidem*. La sottolineatura è nel testo originale.



3a



3b

tadini. Non più un sindaco inaccessibile o assente; non più rinvii da un impiegato ad un altro, né da un giorno a un altro; non più scappellature né umiliazioni; non più titubanze e riguardi per presentarsi a personalità altolocate; non più preferenze tra nobili e plebei; tra poveri e ricchi; ma uguali tra uguali senza distinzione alcuna. Un Sindaco socialista si può sempre trovare in ufficio o in casa, in strada o in un circolo, perché un puro popolano trovasi sempre insieme agli altri popolani”¹⁶.

Ma l'anno seguente (1957) all'interno del partito da più parti venne denunciata una situazione diversa, più degradata. Giovanni Ignesti, in una lettera inviata ai segretari delle sezioni socialiste del territorio comunale (oltre Fiesole, Compiobbi, Caldine, Quintole, Ponte Badia, Monte Beni, Maiano)¹⁷ richiamava l'attenzione sullo “stato di agnosticismo che caratterizza attualmente gli organi politici dirigenti delle nostre sezioni nei confronti dei problemi amministrativi comunali”, in contrasto con quanto era stato programmato dopo le precedenti elezioni amministrative, coronate “da un lusinghiero successo per il nostro partito” (tra l'altro, Casini era stato confermato sindaco). Venivano così trascurati i necessari impegni “per risolvere i problemi

¹⁶ Cfr. b. 3, fasc. 5.

¹⁷ Cfr. b. 4.1, fasc. 1.



4

Comizio elettorale di Luigi Casini, 1956.

grandi e piccini, di pubblica utilità”, soprattutto per la mancata collaborazione dei consiglieri del nostro partito e degli organi politici dirigenti di sezione”; di questo agnosticismo “profittavano largamente gli avversari, e gli amici, che nelle varie località del comune si fanno portatori delle esigenze della cittadinanza”, profittando, in termini d’immagine, anche delle realizzazioni di quelle iniziative già in corso di attuazione, nelle quali il concorso dei socialisti era stato fondamentale.

I problemi interni al partito furono sottolineati anche in una riunione dell’Unione comunale del 17 novembre 1957¹⁸. Sotto accusa, questa volta, era l’eccessivo aumento dell’imposta di famiglia deliberato dalla giunta fiesolana, che si aggirava intorno al 50%, ed aveva causato uno scontento popolare. La questione forniva l’occasione per un dibattito sul modo di governare degli amministratori socialisti. Casini, con un’implicita autocritica, affermava la necessità di tornare “al vecchio sistema”, che vedeva il sindaco e gli assessori andare nelle frazioni a parlare nelle sezioni comunali socialiste per fare il punto sulle reali possibilità economiche delle famiglie. Giovanni Ignesti

¹⁸ *Ibidem.*

imputava questo stato di cose proprio al sindaco, accusandolo di negligenza: “mentre lui stava sfogliando quaderni inutili l’Assessore alle finanze con altri faceva il ruolo delle tasse, mai però il sindaco si è interessato né è intervenuto (sic!), né si è consigliato con gli assessori socialisti”, chiedendo inoltre riunioni comunali e di frazione dei partiti di giunta con il suddetto assessore. Altri militanti denunciavano, con sospetto, il fatto che i comunisti si riunissero separatamente sui problemi comunali, senza coinvolgere gli alleati.

Ancora Giovanni Ignesti, con una lettera del 26 ottobre 1958¹⁹ indirizzata alle segreterie della Federazione provinciale, dell’Unione comunale e della Sezione di Fiesole del partito, lamentava che, nonostante gli accordi stabiliti tra i partiti di sinistra nel Consiglio comunale, perdurava uno stato di incertezza e di carenze nell’amministrazione municipale (all’interno della quale egli era assessore ai Lavori pubblici), rendendo molto difficile l’attività della Giunta; la lettera si chiudeva con la minaccia di dimissioni, se non fosse stato posto rimedio a tale stato di cose.

Era in realtà la politica nazionale di collaborazione delle sinistre che stava entrando sempre più in crisi, già a partire dall’invasione sovietica dell’Ungheria (che aveva visto i due partiti su posizioni contrapposte) ed in vista di nuove alleanze, comportando tra l’altro un aspro dibattito tra correnti nel PSI, situazione che non poteva non comportare ripercussioni a livello locale.

A questo stato di cose nazionale si sommava, a Fiesole, la volontà di Casini di dimettersi da sindaco, volontà esplicitata in una lettera del 1 agosto 1958 inviata all’Unione comunale, alla Federazione provinciale e alla Sezione fiesolana del PSI²⁰, motivando la scelta con gli eccessivi oneri insiti nella carica di primo cittadino, “ormai per me troppo grave e pregiudicevole della mia salute”. Questo però, ci teneva a sottolinearlo, non significava un ritiro a vita privata, volendo egli portare avanti ancora il proprio impegno di consigliere e militante socialista. Rifiutava pertanto ogni celebrazione commemorativa della propria attività, che già era stata proposta da alcuni.

Si apriva così uno scontro per la successione alla carica, ed i comunisti, come affermato anche in una lettera inviata dalla sezione di Compiobbi del PCI in data 28 agosto, rivendicavano la carica, pur nel quadro di una continuativa collaborazione con i socialisti; a tal fine avevano convocato in detta frazione un’assemblea aperta alla cittadinanza, scelta che aveva suscitato le proteste degli alleati²¹. Casini, nonostante che una prima volta il Consiglio

¹⁹ Cfr. b. 4.1, fasc. 2.

²⁰ *Ibidem.*

²¹ *Ibidem.*

comunale, nella seduta del 28 ottobre 1958, avesse respinto le sue dimissioni, con un attestato di stima che aveva in qualche modo coinvolto le opposizioni, insistette nella propria scelta²². Questa volta i socialisti ottennero la riconferma della carica, che fu affidata a Giovanni Ignesti.

Il clima di distacco tra comunisti e socialisti era, anche a Fiesole, sempre più netto: ad esempio, in una risposta che il segretario della sezione dette il 22 dicembre 1959 ad un operaio che aveva presentato le dimissioni dal partito “perché non [aveva] trovato in esso la realizzazione delle [sue] aspirazioni di operaio”; il segretario socialista, oltre che a riaffermare la validità dell’operato, sia a livello locale che nazionale, della politica del partito, ipotizzava che la suddetta frase non fosse stata frutto del pensiero dell’operaio, ma scritta da qualcun altro “vuoi per ignoranza storica vuoi per faziosità o per interessi di bottega, cioè per guadagnarsi un cliente”²³. Comunque, ancora nelle elezioni del 6 novembre 1960 il PSI, pur avendo per la prima volta meno consiglieri del PCI, ottenne comunque un buon risultato e la conferma di Giovanni Ignesti a sindaco.

Il carteggio negli anni immediatamente successivi diminuisce quantitativamente e qualitativamente, anche se troviamo, in data 6 giugno 1962, un documento d’indubbio interesse: è il testamento spirituale di Luigi Casini²⁴, nel quale si ritrovano le costanti caratteristiche della sua personalità, quali il rifiuto del settarismo, evidenziato dall’accettazione che la propria salma, il giorno del suo funerale, venga portata in chiesa, per non “dispregiare la memoria dei miei cari familiari defunti, molto religiosi”, purché fino alla porta della chiesa lo seguano le bandiere rosse “distaccando pure, se i preti lo esigono, il piccolo corteo in due tronconi diviso da pochi metri. L’importante per me è che il simbolo del mio partito mi segua fino alla tomba, altrimenti gli avversari direbbero che al punto di morte avrei riconosciuto di essere stato nel falso e di aver fatto una propaganda errata, traendone essi vantaggio a nostro danno” (ove è da rimarcare l’uso dell’aggettivo possessivo “nostro”, che segnala il senso di totale appartenenza al socialismo, prolungandolo anche oltre la morte). (Figg. 5a-b)

Ancora di Casini è un documento del 1963²⁵, inviato alla Direzione nazionale del PSI (e per conoscenza alla Federazione provinciale fiorentina e alla Sezione socialista fiesolana) in data 1° maggio. Si tratta di un documento che,

²² *Ibidem.*

²³ Cfr. b. 4.1, fasc. 3.

²⁴ Cfr. b. 4.1, fasc. 6.

²⁵ Cfr. b. 4.2, fasc. 7.

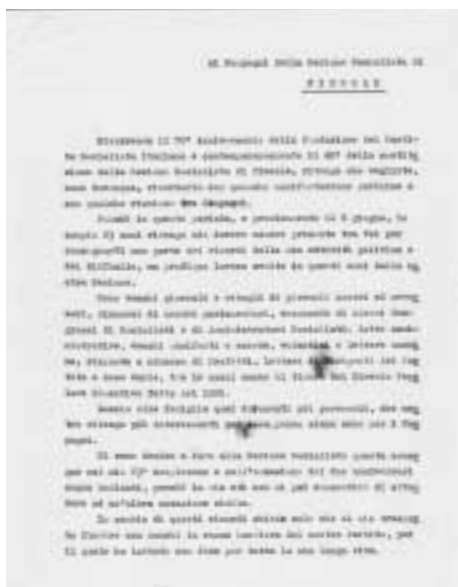

5a



5b

pur nella sua evidente ingenuità, determinata dall'età ormai molto avanzata, ribadisce i fondamenti della sua fede politica: “Mi vogliate permettere, alla vigilia del mio 84° compleanno ed al 66° di lotta per il Socialismo, di trasmettervi un mio pensiero in merito ai mezzi da adottare per raggiungere la realizzazione del programma approvato a Genova nel Congresso del 14-15 Agosto 1892”; lo strumento da utilizzare era l'unità dei lavoratori: “nell'anno scorso io avevo prevista necessaria e possibile la fusione dei tre partiti Socialisti, ma purtroppo in questo anno vedo sempre minore la possibilità di questa fusione e tanto più difficile l'adesione a questa unione dei cittadini iscritti in altri partiti ed indipendenti”; invece “per conquistare lo stato e poter realizzare il programma di una REPUBBLICA DEMOCRATICA SOCIALISTA FONDATA SUL LAVORO²⁶ (...) debbasi ripristinare l'unità e la lotta comune, nelle fabbriche, nelle piazze ed anche nelle competizioni elettorali, fra tutti i lavoratori”. Per ottenere l'obbiettivo occorreva formare una lista unica “con un programma aggiornato, ma in sostanza come quello del 1892”; secondo Casini, qualora tale Unione fosse stata promossa dalla CGIL, sarebbe stato possibile farla votare da “tutti i lavoratori di ogni ceto di ogni categoria, e cioè tutti gli sfruttati, dal minatore al professore, dall'artigiano al commerciante”, raggiungendo così “una grande maggioranza, non inferiore al 70%”.

²⁶ Le maiuscole sono nel testo.

Nel 1964 il clima di contrapposizione nelle sinistre si accentua ulteriormente (dal 1963 il PSI partecipa direttamente al governo di centro-sinistra); non mancano le testimonianze in archivio. In risposta ad una lettera della cellula del PCI di Borgunto e della sezione comunista di Fiesole, che proponevano un dibattito pubblico “circa la necessità di chiarire la posizione che il [PSI] ha nell’attuale momento politico”, la segreteria della sezione socialista rispondeva di “non vedere la necessità di chiarire alcunché. La nostra posizione politica sia in politica nazionale che internazionale è sufficientemente chiara ed ogni giorno essa è ampiamente illustrata sul nostro «Avanti!»”²⁷. Quando poi Giovanni Ignesti, nella sua qualità di sindaco di Fiesole, ricevette lo Scià di Persia, in occasione di una visita a Firenze e a Fiesole, la sinistra locale protestò aspramente, come evidenziato da un volantino del locale PSIUP²⁸ (la formazione sorta l’anno precedente dalla scissione della sinistra dello PSI), che accusava Ignesti di essere stato sordo alle proteste degli studenti persiani e delle organizzazioni giovanili democratiche: “in esplicita contrapposizione al dignitoso atteggiamento del sindaco di Firenze, Giorgio La Pira, GIOVANNI IGNESTI²⁹ “socialista” e sindaco di Fiesole, ha voluto ostentatamente porgere omaggio al “re dei re”, abbondantemente reclamizzato dai rotocalchi fascisti (...). Noi siamo disgustati da questo episodio, che denota a qual punto di degenerazione ideale conduca il “senso dello Stato” di certi socialisti neogovernativi”. Ignesti rispose con una lettera “al compagno Betti Giulio”, alla segreteria della sezione fiesolana ed al capogruppo consiliare socialista, invitando il Betti, che viveva “nell’ambiente dove la calunnia contro i socialisti scorre facilmente e trova il terreno più fertile” a rendere consapevoli “quei compagni che non sanno liberarsi da certi complessi d’inferiorità che li portano troppo spesso e con troppa facilità a raccogliere i malevoli giudizi di coloro che hanno tutto l’interesse d’indebolire il PSI e di mettere in cattiva luce chi lo rappresenta in posti di responsabilità”³⁰; Ignesti chiarisce che, una prima volta, in occasione di una precedente visita, aveva potuto ignorare “questo signore” (lo Scià), ma la seconda volta non aveva potuto fare diversamente (e, come lui, i sindaci di Pisa, Montecatini ed altri centri toscani): “Il mio è stato un puro e semplice atto di cortesia, senza omaggi, brindisi o pranzi comuni”, ribadendo il carattere di linciaggio morale dei “volgari calunniatori e [dei] loro *protettori*”³¹ contro i socialisti”.

²⁷ Cfr. b. 4.2, fasc. 8.

²⁸ *Ibidem*.

²⁹ Le maiuscole sono nel testo.

³⁰ Cfr. b. 4.2, fasc. 8.

³¹ La sottolineatura è nel testo.

Nel novembre si svolgono le elezioni amministrative (riepilogate in un ciclostilato della Federazione provinciale fiorentina del PSI, “Le elezioni amministrative del 22-23 novembre 1964 nella provincia di Firenze”³². I risultati non sono favorevoli: il regresso è sensibile, tanto che a livello di elezioni provinciali si ha un calo di oltre 23.600 voti e del 4,2%; le perdite solo in parte sono addebitabili alla scissione dello PSIUP (che ottiene 15.757 voti e un 2,3%); anche il PCI beneficia del calo, passando da 267.000 a 307.000 voti circa, e, percentualmente, dal 40,8% al 44,1%. Da notare che “nelle elezioni comunali, secondo una ormai consolidata tradizione, il PSI è andato meglio che nelle provinciali”: così a Fiesole i socialisti nelle comunali ottengono 1.500 voti contro i 1.280 delle provinciali: “È dato pensare che l’incremento del PSI nelle comunali sia dovuto a una maggiore capacità di azione del Partito a livello municipale” tanto più che da tredici anni la provincia aveva un presidente comunista; inoltre tutti i dodici comuni con sindaci socialisti avevano avuto un considerevole differenziale comunale>provinciale (a Fiesole tale differenziale era del 17%).

Ciò nonostante ormai, anche a Fiesole, il PCI è nettamente predominante ed ha da solo la maggioranza assoluta, per cui un’assemblea dei rappresentanti delle sezioni socialiste del territorio comunale, in data 17 dicembre 1964³³, delibera la non partecipazione alla formazione della giunta, essendo la presenza socialista non determinante in sede consiliare ed in contrasto con il responso elettorale, invitando però i consiglieri socialisti a collaborare con la maggioranza nei comitati e nelle commissioni per risolvere i problemi locali “sulla base del programma elettorale presentato dai socialisti fiesolani”; decisione approvata dalla direzione provinciale del partito.

Già nel 1966 il segretario della sezione fiesolana aveva manifestato l’intenzione dell’Unione comunale di “pubblicare un notiziario mensile su base comunale per mantenere i collegamenti fra tutti i compagni del comune”³⁴, indicando poi anche alcuni nomi per il comitato di redazione, scelti dalla Sezione fiesolana (che evidentemente doveva rendere operative le scelte dell’Unione).

Tra il carteggio dell’anno successivo troviamo il «Notiziario Socialista / Bollettino di informazione a cura della Unione Comunale di Fiesole del PSI-PSDI (unificati)» n° 2, aprile 1967³⁵ (ma non fu poi possibile arrivare ad una

³² Cfr. b. 4.2, fasc. 8.

³³ *Ibidem*.

³⁴ Cfr. b. 4.2, fasc. 11, lettera-circolare in data 18 luglio 1966.

³⁵ Cfr. b. 5.1, fasc. 1.

cadenza mensile delle pubblicazioni). Questo numero è estremamente utile per ricostruire il tenore dei complessi rapporti che, a livello locale, i socialisti avevano con la maggioranza comunista. Viene innanzitutto brevemente riepilogata l'evoluzione degli ultimi due anni, da quando cioè i socialisti erano passati all'opposizione: se i socialisti avevano approvato il bilancio preventivo per il 1965, in quanto "impostato dalla precedente amministrazione composta da socialisti e da comunisti", nel 1966 la premessa al bilancio, "fortemente polemica con la politica di centro sinistra e con poca cognizione dei problemi della città" aveva costretto i socialisti a votare contro; ma finalmente, nel corso del 1966, mentre i comunisti avevano attenuato politicamente la loro polemica antisocialista, amministrativamente, soprattutto dopo l'alluvione del 4 novembre, la collaborazione tra i due partiti si era intensificata "sia negli enti assistenziali (ECA, ospedale), sia negli enti economici (cooperativa), la quale cosa ha determinato convergenze di giudizio sull'opera svolta da altri enti che operano a Fiesole (Azienda del Turismo, Patronato Scolastico, Asili, ecc...)". Un fattore importante di modifica del clima politico fu la fase successiva all'alluvione, quando, su richiesta della Giunta ma con l'approvazione dei vari gruppi consiliari, la Giunta fu allargata a tutti i gruppi per le attività legate all'emergenza e alla ricostruzione. "Questo clima di collaborazione sfociò nel gennaio scorso, durante una riunione della Giunta allargata ai capigruppo, nella proposta avanzata dal gruppo liberale di procedere, in maniera unitaria, alla elaborazione ed alla stesura del bilancio 1967", proposito che non fu poi realizzato per l'opposizione, non dichiarata ma operata nella pratica, della Democrazia Cristiana. Allora "I comunisti chiesero ai socialisti la collaborazione per stendere il bilancio, il gruppo socialista si riservò di decidere quando la Giunta avesse presentato il progetto di bilancio stesso"; seguì quindi un lungo e meticoloso confronto che vide l'accoglimento di tutte le proposte socialiste in merito alle entrate e di buona parte di quelle relative alle uscite, con riduzione conseguente del disavanzo. Inoltre una parte importante delle opere pubbliche da realizzare con spese straordinario erano state progettate negli anni nei quali i socialisti partecipavano alla Giunta comunale. Il gruppo socialista, dopo tali premesse, poteva così annunciare un voto favorevole al bilancio, riconoscendone la validità. Quindi "I socialisti, nell'approvare il bilancio, lasciano alla Giunta, alla responsabilità delle maggioranza, di compiere quell'azione normativa, distinta caso per caso, tenacemente condotta e rispecchiata in una oculata economicità, affinché in tempo giusto sia realizzato il programma enunciato nel bilancio, diversamente le cause dell'immobilismo dovranno essere, e da parte dei socialisti lo saranno, denunciate all'opinione pubblica".

In archivio troviamo anche il numero successivo, del settembre 1967³⁶, che conferma la posizione di critica costruttiva e sostanzialmente moderata tenuta nei confronti della Giunta “negli ormai tre anni di attività dell’Amministrazione comunale diretta dai comunisti”. In particolare veniva denunciata la mancata approvazione, in sede consiliare, delle delibere necessarie per l’esecuzione delle numerose opere pubbliche promesse in periodo elettorale, tanto che la Giunta provinciale amministrativa aveva imposto “riduzioni pressoché totali”, motivate dalla mancanza di delibere in merito da parte del Consiglio comunale. Così, per quel che riguarda la spesa ordinaria corrente, “la GPA aveva imposto una riduzione del

10%, per cui “i tagli sono tali che pregiudicano certe attività quali il trasporto degli alunni, il doposcuola, l’assistenza agli inabili ed addirittura la potabilizzazione dell’acqua”. Il gruppo socialista, pur partecipando con tutti gli altri gruppi consiliari alla richiesta alla Prefettura di ripristinare alcune delle spese tagliate, imputava alla Giunta la dilatazione delle spese comunali, puntando anche a spese “di prestigio”, senza individuare le indispensabili priorità.

Il 20 maggio 1968 – due settimane dopo l’improvvisa morte di Giovanni Ignesti (Fig. 6), avvenuta il 5 dello stesso mese – si svolsero le elezioni politiche; il partito (PSI-PSDI unificati, che a Fiesole contava allora 103 iscritti) subì una secca sconfitta, sia a livello nazionale sia a livello fiesolano, tanto che il segretario del partito, Paolo Landi, con una lettera del 22 maggio presentò le proprie dimissioni da tutte le cariche rivestite (segretario della sezione, capogruppo consiliare, membro del comitato di zona della Cooperativa “Etruria”), ritenendosi “parzialmente responsabile dell’insuccesso che il Partito ha avuto nel territorio comunale di Fiesole, nel quale il nostro Partito non è riuscito a ottenere i voti che aveva nelle ultime elezioni comunali”³⁷ (le dimissioni vennero comunque respinte).



³⁶ Cfr. b. 5.1, fasc. 1, «Notiziario Socialista /Bollettino di informazione a cura della Unione Comunale di Fiesole del PSI-PSDI (unificati)» n° 3, settembre 1967.

³⁷ Cfr. b. 5.1, fasc. 2.

Del resto, già prima delle elezioni si era evidenziato uno stato di disagio interno al partito, legato alle difficoltà di amalgamare le due anime che avevano dato origine al partito unificato, la socialista e la socialdemocratica; si sviluppò, a livello di federazione provinciale, una polemica sulla composizione della lista per la circoscrizione Firenze-Pistoia della Camera dei deputati, a seguito dell'esclusione di Lagorio e del passaggio nella lista per il Senato di Pieraccini e Codignola, decisione adottata dalla Direzione nazionale per garantire l'elezione di Cariglia e Mariotti. L'asprezza della polemica costrinse ad un intervento lo stesso Pietro Nenni, che scrisse una lettera al segretario della federazione

che si apriva con una sconsolata domanda: “ma è proprio detto che fino all'ultimo minuto secondo, a Firenze, non si sappia rinfoderare l'arma della polemica interna ed andare alle elezioni con un minimo di unione?”, e concludeva con un perentorio “io vi invito ad utilizzare almeno gli ultimi giorni della campagna elettorale andando alle urne con l'intento di assicurare le esigenze delle due componenti, con l'elezione dei loro rappresentanti. Questo, credo, volle la Direzione e questo dovrebbero volere tutti i socialisti di Firenze e Pistoia”³⁸.

L'anno successivo morì Luigi Casini, bandiera del socialismo fiesolano. Le esequie si svolsero il 22 agosto; oltre a telegrammi di condoglianze, in archivio c'è il testo dell'estremo saluto che venne letto, nel corso della cerimonia funebre, da Mino Labardi, molto commosso nel ricordare la vita e l'impegno politico del Casini, la credibilità acquisita presso i suoi concittadini: “questa decisione di logica autorità rivoluzionaria [la nomina a sindaco ricevuta nel 1944 dal Cln] fu da te confortata da ripetuti suffragi di popolo con i quali la cittadinanza fiesolana ti ha rinnovato sempre la sua fiducia”³⁹. (Fig. 7)



³⁸ *Ibidem* (lettera di Pietro Nenni a Sergio Motroni, cosegretario della federazione fiorentina del PSI-PSDI unificati).

³⁹ Cfr. b. 5.1, fasc. 3.

Il fascicolo relativo al 1970 è caratterizzato dalla prevalenza quantitativa della documentazione relativa alle elezioni amministrative del 7 giugno (alle quali il PSI si presentò senza la componente socialdemocratica, uscita a livello nazionale dal partito nel luglio 1969), rilevanti in quanto, per la prima volta, si elessero i rappresentanti nel Consiglio regionale. Ma di interesse è anche un documento, dal titolo “Bozza della relazione per le assemblee del comune di Fiesole”⁴⁰, non datato e non firmato, ma risalente ai primi mesi del 1970 ed attribuibile alla segreteria che, dopo aver esaminato rapidamente la situazione politica nazionale ed avanzato proposte organizzative interne, si dilungava sul programma del partito a Fiesole, partendo da una premessa: “Non ho timore di smentite affermando che le carenze dell’attuale amministrazione ci consentono di riproporre pressoché integralmente il programma proposto 5 anni fa in quanto tutti i problemi di allora attendono ancora una soluzione”. Un argomento centrale era quello dell’elaborazione del Piano regolatore generale: la pubblicazione della sua prima bozza, risalente all’anno precedente, aveva suscitato vivaci polemiche, facendo temere ad alcuni un’eccessiva liberalizzazione dell’attività edilizia che avrebbe comportato uno stravolgimento del paesaggio fiesolano. Ridiscuterlo era quindi “il primo e più urgente compito della futura amministrazione”, ripensando il PRG in termini nuovi. Citando l’urbanista Franco Archibugi, la metodologia da applicare aveva una precisa caratteristica che era quella di “considerare l’utilizzazione del territorio, non solo una variabile dipendente dalle scelte economiche effettuate sulla base di accertate convenienze economiche di localizzazione, ma anche – in ragione delle sue concrete vocazioni e qualificazioni- un obiettivo del Piano”: quindi le ragioni economiche dovevano essere inserite in un più vasto progetto di rilevanza sociale: “assunto come obiettivo (e non solo come strumento) della pianificazione, il ‘miglior uso’ del territorio richiede una sua definizione”; occorreva quindi determinare le condizioni che avrebbero caratterizzato l’uso del territorio e la realizzazione di schemi insediativi ottimali. Per quel che riguarda la pianificazione territoriale “alcuni elementi di fondo ad essa relativi a) alle condizioni d’ordine permanente e b) agli schemi ecologici e di insediamento, devono essere – sia pure in prima approssimazione – studiati, considerati e formulati a priori dalla pianificazione economica nella fase di determinazione degli obiettivi politici e sociali della stessa; e quindi costituire uno degli elementi costitutivi della sua finalità”, verificando poi nella pratica sul territorio la validità e la convenienza delle scelte.

⁴⁰ Cfr. b. 5.2, fasc. 4.

Altro tema trattato nella “Bozza” era quello, scottante, dell’approvvigionamento idrico del territorio fiesolano, da sempre “essenziale per la vita civile”; nei suoi confronti “esemplare in senso negativo è stato l’operato della civica amministrazione. Si è applicato in pieno il concetto del “provvedere” anziché quello del “prevedere”. Ricordando i meriti della trascorse amministrazioni socialiste, si nota che poi “non si è avuta alcuna iniziativa per ricercare nuove fonti di approvvigionamento idrico. Così, nonostante la disponibilità, grazie all’interessamento di Luigi Mariotti, di un finanziamento di 150 milioni per le opere idrauliche, la mancanza di progetti concreti non permette un razionale utilizzo del fondo”. Né migliori erano, secondo la “Bozza”, le condizioni dell’edilizia scolastica, insufficiente a coprire le necessità, e della viabilità, e particolarmente preoccupante era l’incapacità di determinare una espansione delle entrate che, a seguito dell’espansione dei servizi in carico al comune, causava una dilatazione del disavanzo economico nel bilancio (passato, tra il 1965 e il 1970, da 42 a 116 milioni).

Le elezioni videro a Fiesole un buon risultato per il PSI, che ottenne nel territorio comunale 1074 voti, corrispondente in percentuale al 10,5% del totale, con un buon incremento rispetto alle politiche del 1968 (quando il PSI, unito al PSDI, ottenne 1333 voti; nel 1970 il PSDI ottenne 483 voti)⁴¹.

In un quadro politico nazionale nel quale il PSI svolse anche una funzione di raccordo tra le forze politiche del centro più aperte al rinnovamento e i comunisti, nel tentativo di arrivare a costruire “equilibri politici più avanzati”, a livello locale “la presenza del PSI nei comuni del Comprensorio fiorentino e nell’Amministrazione provinciale trova un preciso riferimento politico nella pianificazione urbanistica intercomunale, che è insostituibile strumento



Comizio elettorale di Luigi Mariotti, 1970.

⁴¹ Cfr. b. 5.2, fasc. 6.

di governo del territorio e non deve tardare ulteriormente a trovare la propria definizione amministrativa ed operativa”⁴²: le scelte fondamentali dovevano avvenire non in sede di rapporti tra Firenze e i singoli comuni, ma nel Comitato di coordinamento del Piano. Per quel che riguarda i socialisti la pianificazione urbanistica intercomunale era quindi ritenuta fondamentale; il Comitato direttivo della Federazione provinciale fiorentina ravvisava nella individuazione di “una coerente e avanzata politica del territorio l’elemento qualificante della presenza socialista negli enti locali”⁴³.

Inoltre l’impegno dei socialisti si concretizzò in pressioni sul governo centrale per avere contributi per opere urbanistiche, come è ad esempio testimoniato da un telegramma di Mariotti che comunicava la concessione di un contributo di 25 milioni per l’illuminazione pubblica stradale⁴⁴.

L’Unione comunale di Fiesole si identificava con le esigenze espresse dalla federazione in merito alla priorità della programmazione territoriale, per cui costituì una propria commissione urbanistica che si fece parte attiva, data anche l’urgenza della stesura del nuovo Piano regolatore generale (PRG). Una “Interpellanza al sig. Sindaco del Comune di Fiesole”⁴⁵ del marzo 1971 ricordava che già nei primi mesi del 1970 era stato dato mandato ai progettisti di modificare il PRG in base alle osservazioni che erano state approvate dal Consiglio comunale, dando loro un margine di 90 giorni per completare le correzioni. Ma tale scadenza non era stata rispettata e lo scioglimento dell’amministrazione municipale nel giugno 1970 rendeva necessario un riesame della questione da parte del nuovo Consiglio, che avrebbe potuto esprimere una diversa volontà, tanto più che esso “[era] composto per due terzi da persone fisiche diverse da quelle che componevano il Consiglio precedente”. Quindi “alla Commissione urbanistica da questo Consiglio Comunale nominata, e soltanto ad essa, compete esaminare a livello consultivo gli elaborati del Piano Regolatore Generale modificato dai progettisti”. Ma solo il 3 marzo del 1971 era stato fissato l’incontro della Giunta con i progettisti, tra l’altro il giorno successivo ad una seduta del Consiglio, che così non aveva potuto conoscere gli esiti di tale incontro, ed in assenza della Commissione urbanistica municipale, che non era stata ancora nominata. Per cui l’interrogazione affermava: “Non sappiamo cosa si sia concluso nella riunione del 3 marzo fra l’esecutivo e i progettisti, ma abbiamo ragione di

⁴² Cfr. b. 6.1, fasc. 1, “Riunione comitato direttivo provinciale del 16/2/71”.

⁴³ *Ibidem*.

⁴⁴ Cfr. b. 6.1, fasc. 1.

⁴⁵ Cfr. b. 6.1, fasc. 1.

affermare che l'Esecutivo non è stato confortato da un giudizio tecnico-politico quale è quello capace di esprimere una Commissione Urbanistica che il Consiglio Comunale ha il compito di rinnovare immediatamente". Tale "immobilismo se non lento procedere" era in contrasto con gli impegni elettorali della maggioranza consiliare, che avevano identificata come una necessità prioritaria l'approvazione del PRG. L'interrogazione si concludeva con la considerazione che "Pure riconoscendo che il Piano Regolatore Generale del nostro territorio comunale, per ragioni fin troppo evidenti, non è certo un parto indolore, è indifferibile egualmente stringere i tempi, inserire il Piano nell'area del Piano intercomunale fiorentino, prevedere i piani per la 167⁴⁶ in zone che nel frattempo si sono maggiormente evidenziate nell'interesse dei cittadini che avanzano legittime richieste di edificazioni popolari e concludere con un elaborato che sia frutto di logica e decisa coerenza operativa e amministrativa"; l'interrogazione era sottoscritta da tre consiglieri che erano anche membri della commissione urbanistica interna all'Unione comunale socialista.

Una tematica più specifica nella quale i socialisti si impegnarono attivamente è quella dell'approvvigionamento idrico; il notiziario «L'eco di Fiesole/redatto a cura del Circolo culturale socialista G. Ignesti»⁴⁷, numero unico del luglio 1971 espresse approvazione per la decisione unanime del Consiglio comunale di portare avanti il progetto di costruzione di un bacino idrico all'Olmo.

Nello stesso notiziario si dichiarava che "La nostra volontà di collaborare in Consiglio comunale alla risoluzione di tutti i problemi d'interesse cittadino non comporta che la nostra azione politico- amministrativa abbia da conformarsi all'indirizzo della maggioranza. È nostro impegno stimolare, promuovere e se necessario criticare in senso costruttivo ciò che a nostro parere viene trascurato di fare o non troppo bene eseguito".

Sempre sul numero unico dell'«Eco di Fiesole» si tornava a parlare del PRG fiesolano. Si dava notizia che il 16 luglio si era riunito il Consiglio comunale con all'ordine del giorno l'adozione del Piano regolatore generale. Essenzialmente i socialisti espressero il loro dissenso dalla posizione della maggioranza, che riteneva da tempo concluso il mandato dato alla Commissione urbanistica municipale. Per i socialisti invece "Questa stessa Commissione avrebbe dovuto continuare a verificare l'adempimento dell'incarico da essa, e solo da essa dato ai progettisti. Quanto sarebbe stato più logico se

⁴⁶ Si tratta della legge urbanistica n. 167 del 18 aprile 1962.

⁴⁷ Cfr. b. 6.1, fasc. 1.

nella seduta convocata per l'adozione del Piano ogni consigliere avesse potuto, tenuto conto della verifica tecnica, normativa e giuridica pertinente alla Commissione urbanistica, esprimere con l'approvazione o meno di questo importante documento la sua volontà". Il PRG approvato non era un piano di sviluppo del territorio comunale, mancando in esso "un rapporto tra la realtà di questo territorio e le sue previsioni di sviluppo"; era "un piano di attesa" che rischiava di accentuare per Fiesole la condizione di comune dormitorio "non facilitando quindi il concetto di abitazione quale struttura sociale in uso che noi socialisti andiamo propugnando".

Il PRG approvato era solo uno strumento utile quale base per i piani previsti dalla 167, che bloccava lo "sviluppo organizzato del territorio", in attesa di piani particolareggiati ed intercomunali. Pur sottolineando la correttezza della posizione attendista "di edificare a scopo residenziale quasi esclusivamente secondo i piani di zona 167, mentre approviamo la scelta politica di non compromettere il territorio comunale rendendolo disponibile per gli studi di piano intercomunale", si rilevava che il piano non era un vero e proprio Piano regolatore generale, ma "un mini strumento urbanistico che risolve solo i due sopra citati [problemi] passando la responsabilità di tutti gli altri problemi ad altri livelli". Il che comportava tra l'altro la "rinuncia ad un proprio [di Fiesole] contributo di proposta al piano intercomunale fiorentino, (...) alcune lacune di progettazione tecnica e [la] dichiarata non considerazione dei problemi reali della popolazione". Il dibattito consiliare del 16 luglio aveva comunque visto una convergenza unanime di tutti i gruppi consiliari sulla necessità di disporre dello strumento PRG, sulle scelte per l'edilizia residenziale a carattere economico e popolare e per rendere disponibile il territorio fiesolano per il Piano intercomunale, sui vincoli di salvaguardia storico-ambientali, sulle modifiche concordate, che erano state già apportate, e sulla necessaria elaborazione di piani particolareggiati; inoltre il gruppo consiliare socialista aveva richiesto la nomina della Commissione urbanistica. Su questa base i socialisti, facendosi carico delle proprie responsabilità, avevano espresso voto favorevole "all'attuazione di questi necessari strumenti".

I rapporti dei socialisti verso i comunisti furono anche in questa fase caratterizzati da una collaborazione critica. Una lettera inviata dal comitato comunale socialista a quello comunista e datata 16 dicembre 1971⁴⁸, per ribadendo la propria fedeltà ad una politica di collaborazione, lamentava la mancata

⁴⁸ Cfr. b. 6, fasc. 1.

considerazione da parte degli amministratori comunisti delle proposte di volta in volta avanzate dai socialisti fiesolani. Questo atteggiamento era inquadrabile in una tendenza del PCI ad una “esaltazione quasi trionfalistica con la quale si vorrebbe dimostrare che tutto si è fatto ottimamente e se i risultati sono stati e saranno quelli che sono la colpa è di tutti meno che dei comunisti”. In particolare, tra le proposte socialiste disattese, c’era quella di rendere finalmente operanti le commissioni tecniche, “strutture di ausilio dell’amministrazione”, necessarie per un corretto studio di ogni problema. Quindi, pur facendo presente la propria disponibilità a contribuire alla risoluzione dei problemi, i socialisti ribadivano di non voler rinunciare “a valersi di quella forza creativa insita nella dialettica aperta, critica e sincera”. Alcuni giorni dopo, il 19 dicembre, i segretari dei due comitati comunali, dopo un incontro, sottoscrissero congiuntamente un documento che accettava integralmente la richiesta di costituire le commissioni consiliari: le delegazioni “rilevano come scadenze prioritarie dell’attività consiliare la approvazione e l’entrata in funzione della Commissione urbanistica, Commissione edilizia e relativo regolamento, della Commissione commercio, come strumenti di collaborazione democratica delle forze politiche presenti in Consiglio comunale”⁴⁹. Su questa base si esprimeva “la sostanziale convergenza intorno al bilancio di previsione per l’anno 1972”.

In realtà questa scelta era, da parte socialista, tutt’altro che scontata ed unanime; lo chiariscono due lettere del capo gruppo consiliare socialista, Mino Labardi⁵⁰ il quale, dopo aver riassunto la tendenza delle due formazioni a confrontarsi amichevolmente sulle questioni di fondo di interesse locale, sintetizzava le difficoltà della posizione socialista di fronte al bilancio 1972, del quale era stata presa conoscenza “per sommi capi” e che, “pur presentando il bilancio un resoconto economico da definirsi purtroppo dissestato”, dati gli impegni che si dovevano affrontare, “ben difficilmente (...) poteva essere contestato”. Si era quindi sviluppata, all’interno dei socialisti, una discussione estremamente accesa tra chi proponeva l’astensione e chi era invece senz’altro favorevole all’approvazione. La scelta finale fu di dare mandato al Labardi, in sede di discussione consiliare sul bilancio, di non concludere con una dichiarazione di voto, ma di lasciare liberi i consiglieri sulla scelta di voto.

⁴⁹ *Ibidem.*

⁵⁰ Cfr. b. 6.1, fasc. 1, due lettere di Mino Labardi a vari destinatari in data 20 e 24 dicembre 1971.

Emblematica di questo atteggiamento costruttivamente critico è una relazione del 31 ottobre 1972⁵¹, particolarmente severa nei confronti della giunta. All'Amministrazione comunale veniva rimproverata la mancanza di una razionale programmazione dell'intervento, in uno stato di immobilismo che portava "di volta in volta a tamponare i problemi più urgenti". Le questioni più importanti sul tappeto vennero poi esaminate singolarmente: Il problema dell'approvvigionamento idrico, nei confronti del quale i socialisti rivendicano a monte un ruolo importante ("ci siamo non poco impegnati per fare ottenere al Comune un contributo di 148 milioni"⁵²) nonché una continuità nell'impegno proseguita nel corso del 1972 con interventi di stimolo nei confronti della giunta per accelerare i tempi, per evitare il rischio "che la proroga per il progetto non debba causare la perdita del contributo".

Altro problema di nuovo all'ordine del giorno è il Piano regolatore generale, in relazione al quale veniva ricordata la mancata accettazione da parte della maggioranza dell'istituzione di una commissione urbanistica che potesse collaborare con i progettisti, determinando così "una remora non indifferente alla speditezza dell'esame delle osservazioni".

Significativa è anche l'attenzione dei socialisti verso l'Estate fiesolana, che portava a rilevare che "l'organizzazione procede per esclusiva iniziativa della maggioranza che vi provvede con il beneplacito dell'Azienda autonoma di soggiorno e turismo di Fiesole, della Provincia di Firenze e del Centro studi del Consorzio toscano attività cinematografiche". L'auspicio è che "con la costituzione dell'Ente autonomo del Teatro romano sia possibile dare alla manifestazione dell'estate fiesolana una struttura democratica rispondente". Dopo aver rilevato che la politica del personale, essendo di competenza della Giunta, "costituisce una prerogativa di scelta a solo ed esclusivo vantaggio della maggioranza", la relazione ha una chiusura estremamente critica: "fra noi e la maggioranza vi è una diversità di valutazione e d'azione sui vari problemi che investono l'Amministrazione per il fatto che: alcuni di questi vanno avanti per forza d'inerzia, altri sono spinti anche se non sono stati pro-

⁵¹ Cfr. b. 6.2, fasc. 2: "Relazione delle questioni più rilevanti di carattere amministrativo discusse nelle riunioni del Consiglio Comunale nel corso del corrente anno", non firmata.

⁵² Nel settembre 1971, sempre per interessamento di Mariotti, il Governo concesse un contributo di 148 milioni "per costruzione [dell']acquedotto integrativo con sbarramento [sul] torrente Scalacce"; il contributo fu molto gradito dall'amministrazione comunale che, per tramite del sindaco Adriano Latini, ringraziò con un telegramma il ministro ai lavori pubblici Lauricella: vi si sosteneva che tale intervento avrebbe infatti consentito la "soluzione [dell'] annoso et insostenibile problema [dell']approvvigionamento idrico [della] città di Fiesole"; cfr. b. 6.1, fasc. 1.

grammati, altri ancora si conducono con riservatezza a esclusivo vantaggio della maggioranza e in genere si opera ostentando un fasto diciamo più che borghese e ignorando il senso dell'austerità e della qualificazione della spesa pubblica quale si addice a chi rappresenta il ceto popolare e amministra un ente locale che si trova in un crescente dissesto”.

Tali accuse sono implicitamente riprese anche in un breve documento della fine dell'anno (21 novembre)⁵³, la mozione di una assemblea dei socialisti fiesolani relativa alle linee programmatiche da tenere nei contatti con i comunisti, in particolare per “una radicale revisione della gestione dell'Amministrazione comunale chiedendo il rigoroso rispetto delle competenze del Consiglio comunale”, evitando la prassi abituale del ricorso a deliberazioni di giunta assunte con i poteri del Consiglio ed istituendo le necessarie commissioni consiliari sui temi fondamentali (personale, urbanistica, sicurezza sociale, istruzione etc.) per favorire il controllo democratico sull'operato della giunta.

La questione urbanistica è ancora uno degli argomenti più presenti in archivio: in questi anni il tema centrale è l'approvazione del nuovo piano regolatore, ormai all'ordine del giorno già dal 1968. Una relazione di Mino Labardi ripercorre le vicende correlate ad essa⁵⁴, in particolare sia ribadendo il diverso operare che aveva caratterizzato la vecchia giunta del sindaco socialista Casini nel 1960, sia, dopo che l'iniziativa era passata alla giunta comunista, alla fine degli anni Sessanta (quando “nell'amministrazione del comune di Fiesole i rappresentanti del PSI non [avevano] più avute responsabilità esecutive” per volontà del corpo elettorale) criticando l'affrettata e superficiale approvazione del piano nella seduta consiliare del 28 marzo 1968 che aveva poi determinato, all'atto della sua pubblicazione per le osservazioni di legge, “un uragano di proteste” di vari enti, istituti ed associazioni. Nei mesi successivi i tentativi della giunta di convincere la popolazione della validità del piano, culminati in un tempestosa riunione del 20 dicembre, fallirono in quanto “non vi poteva essere da parte di chi sosteneva valida la elaborazione del P[iano] la possibilità di persuadere, e non erano né pochi né sprovveduti, coloro i quali il P[iano] disapprovavano”. La conseguenza fu che si dovette riaprire una discussione che ne investì tutti gli aspetti, arri-

⁵³ Cfr. b. 6.1, fasc. 2.

⁵⁴ Cfr. b. 7.1, fasc. 1: “17-1-1973 / Relazione introduttiva illustrata dal sott[oscrivente] nel pubblico dibattito svoltosi a Fiesole nella sala del cinema “Garibaldi” sul tema: Il piano regolatore generale comunale.

vando alla determinazione di modifiche sostanziali. Nella riunione della commissione urbanistica del 26 gennaio 1970 fu ritenuto comunque concluso l'esame delle osservazioni presentate e fu dato mandato ai progettisti di predisporre entro un massimo di 90 giorni gli elaborati definitivi. I termini non furono rispettati e la naturale scadenza del consiglio comunale determinò tra le altre cose la scadenza anche della vecchia commissione urbanistica; ma, nonostante un opposto parere delle opposizioni, il successivo consiglio comunale a maggioranza decise di non rinnovare la Commissione urbanistica se non dopo l'approvazione del Piano regolatore. Tale approvazione avvenne, ammette Labardi, all'unanimità, ma la sede consiliare non permetteva "conoscenze tecniche adeguate quali sono quelle che si possono rilevare in sede di commissione"; si trattava inoltre di un "mini piano", interlocutorio, per poter mettere in moto l'edilizia economica e popolare, al quale i socialisti, ribadiva Labardi, avevano contribuito fattivamente perché potesse costituire "un programma per dare corso ad opere edificanti che hanno i mezzi economici per prodursi, un programma proponente la realizzazione di zone residenziali richieste con sollecitudine dalla popolazione bisognevole della casa, un programma che mira a conservare il nostro grande patrimonio storico, archeologico e paesaggistico, un programma infine aperto ad una successiva pianificazione del nostro comprensorio per allestirvi l'ambiente più consono al nostro divenire".

L'atteggiamento critico dei socialisti fiesolani fu ribadito nel dibattito sul bilancio preventivo del 1973 e sulla relativa dichiarazione di voto: le numerose rilevazioni critiche furono basate sostanzialmente su due considerazioni. La prima era di metodo, cioè la scarsa considerazione da parte della Giunta del ruolo del Consiglio: "Chi esercita il potere, se non ricusa spesso elude l'apporto critico costitutivo di collaborazione che gli perviene dal dibattito di tutti i problemi posti all'attenzione del Consiglio comunale e che in definitiva costituiscono l'essenza della democrazia"⁵⁵. L'altra era di sostanza, e cioè la tendenza della Giunta a portare avanti molto lentamente la propria attività esecutiva, facendo in sostanza venire meno alcuni importanti strumenti gestionali, come ad esempio il regolamento edilizio, indispensabile preconditione per l'edilizia economica e popolare, oltre alla prassi di non accompagnare alle lodevoli intenzioni in merito alla realizzazione l'accantonamento di risorse congrue per la loro esecuzione. La conseguenza che venne tratta in sede di voto fu l'astensione nella votazione sul bilancio preventivo.

⁵⁵ Cfr. b. 7.1, fasc. 1: "Bilancio di previsione 1973 del Comune di Fiesole".

La linea di condotta dei socialisti non mutò neanche nel corso del 1974: si accusò di superficialità e di scarsa considerazione del ruolo del Consiglio la politica della Giunta, di ristretto municipalismo le sue scelte, in quanto non riferite a intese intercomunali o consortili né inserite in uno schieramento di politica regionale⁵⁶, si espresse insoddisfazione per “un documento urbanistico che non ci offre sufficienti garanzie in merito al soddisfacimento di tutte le richieste di terreno presentate al Comune dai nostri concittadini per costruirvi case del tipo economico e popolare e ci troviamo di fronte a uno strumento programmatico che nulla prevede come può svilupparsi produttivamente il nostro comprensorio”⁵⁷: il rischio era quello di accelerare l’espulsione dei ceti popolari dal capoluogo accentuando le caratteristiche di Fiesole quale “Comune dei ricchi”.

Negli anni seguenti l’attenzione dei socialisti a livello urbanistico fu centrata sempre su questo tema: nella discussione al bilancio preventivo per il 1975, dopo aver affermato che i socialisti avevano dato il loro voto favorevole all’approvazione del PRGC ed ai successivi piani particolareggiati sulla base dell’assicurazione della giunta di un’ampia disponibilità a soddisfare le richieste di edilizia economica e popolare, mentre la realtà risultava diversa: “Nella relazione della Giunta municipale si evidenzia lo sbocco produttivo di case in forma sfumata nel tempo”⁵⁸. La mancata richiesta di contributo alla Regione Toscana faceva prevedere che, con le sole risorse comunali, si sarebbe potuto coprire non più di un quarto delle risorse necessarie. A tali considerazioni critiche se ne aggiungeva quella, più sfumata, di una tendenza accentratrice della giunta a livello decisionale, pur essendo stata nominata una commissione per l’assegnazione delle aree dell’edilizia economica e popolare.

Un altro tema sempre più importante nella documentazione della sezione socialista fiesolana a partire dalla fine degli anni Settanta è quello del modo di far politica del partito al centro e in periferia (questione destinata, come è noto, a divenire sempre più centrale)⁵⁹. Il primo aspetto che emerge è il

⁵⁶ Cfr. b. 8.1, fasc. 1: “Intervento del Capo gruppo consiliare del PSI nel dibattito sul bilancio di previsione per l’esercizio 1974 svoltosi nella seduta consiliare del 27 febbraio 1974”.

⁵⁷ *Ibidem*: “Relazione di Capo gruppo consiliare del PSI su l’argomento discusso nella seduta del Consiglio comunale del 21.5.1974 che aveva per oggetto: controdeduzioni ai provvedimenti della Giunta regionale sul Piano regolatore generale del Comune di Fiesole”.

⁵⁸ *Ibidem*: “Relazione del capo gruppo consiliare del PSI sul bilancio di previsione dell’esercizio 1975 del Comune di Fiesole discusso nella seduta del Consiglio comunale del 27/12/1974”.

⁵⁹ Interessante, ma anche segno della coscienza di una crisi di identità che da anni segna i socialisti, è un documento che la sezione socialista di Rifredi (una delle più attive della federazione

rafforzarsi della crisi della militanza intesa come impegno disinteressato e appassionato: in un documento-mozione presentato da alcuni militanti in vista del congresso provinciale del 1979 che partiva dalla considerazione positiva della svolta del 41 congresso nazionale del 1978 (che vide la conferma a larghissima maggioranza di Craxi alla segreteria e la forte riaffermazione di un rinnovamento ideologico, con il definitivo abbandono del marxismo e il sostegno alla linea dell'autonomia e dell'alternativa socialista, ma soprattutto della necessità di un'unità interna e delle larghe convergenze), si notava con rammarico come nella provincia fiorentina questo obiettivo fosse ben lontano, mentre si continua a utilizzare "il metodo, purtroppo largamente usato, degli attacchi personali sia per la 'sterilità' di tale gioco, e soprattutto perché con questo sistema si inquina e si indebolisce l'immagine del Partito"⁶⁰. Veniva inoltre sottolineata la necessità che "al Congresso provinciale partecipino compagni che si sono distinti per impegno, per militanza..."

E in una lettera indirizzata agli iscritti venne sollecitata una maggiore attenzione ai propri doveri di militanti, nella coscienza che "qualsiasi iniziativa è destinata ad essere scarsamente produttiva se ciascuno degli iscritti non avvertirà il dovere morale di militante di contribuire in modo attivo secondo le proprie possibilità, certo con spirito di sacrificio, alla dura battaglia che i socialisti si apprestano ad affrontare"⁶¹.

Due anni dopo (1981) alcuni militanti criticarono invece severamente l'Unione comunale, accusandola di inerzia, di incapacità a svolgere il proprio ruolo di coordinamento territoriale tra le sezioni e, in ultima analisi, di disattendere la volontà di cambiamento espressa dalla base, per cui concretizzarono la loro protesta dimettendosi dall'unione⁶². Da parte sua in una lettera ai membri dell'Unione comunale del 21 giugno 1982 il segretario Luigi

fiorentina) invia ai compagni fiesolani e che sottolinea l'importanza della conoscenza del proprio passato (e a tal fine la sezione chiede a tutto il partito di costituire l'archivio storico) per difendere la propria identità, compresa tra "le tendenze assimilatrici del PCI" e "i tentativi trasformistici della borghesia italiana", nella coscienza di coprire uno spazio politico preciso, quello di "forza storica socialista, tradizionalmente classista, democratica e internazionalista"; cfr. b. 7, fasc. 1/1973.

⁶⁰ Cfr. "Mozione locale", 1979, documento sottoscritto da Giulia Scheggi, Renzo Casali ed sette militanti socialisti.

⁶¹ Cfr. b. 13.1, fasc. 1, lettera agli iscritti da parte della sezione Luigi Casini in data 2 maggio 1979.

⁶² Cfr. b. 15.1, fasc. 1, lettera ai segretari delle sezioni PSI di Fiesole, Caldine, Girone, Compiobbi e ai segretari dell'Unione comunale e della Federazione provinciale del PSI, s.d. ma 1981.

Bonanni denunciò le carenze dei membri dell'esecutivo dal punto di vista dell'impegno militante, citando quale esempio la scarsa presenza ad una riunione tenutasi il 18 giugno e che aveva visto la presenza di solo sette membri (indicando tra le cause di assenza "la concomitanza della partita di calcio Brasile-Scozia"⁶³).

Quella che andava comunque affermandosi nel partito era una posizione sempre più critica dell'alleanza con il PCI nel territorio fiesolano (nel documento appena citato si accusava l'unione comunale di relegare il partito a Fiesole, in nome del quieto vivere, in un ruolo subalterno ai comunisti), criticato ad esempio aspramente per la gestione personalistica ("ma con bilanci da ente parastatale") dell'Ente teatro romano⁶⁴. Tale posizione si inseriva nella tendenza politica affermatasi a livello nazionale con Craxi: l'azione del PSI mirante "ad assicurare stabilità e governabilità al paese, dando soluzioni ai problemi più urgenti e gravi (...) non può consentire a nessuno di assegnare al Socialismo italiano un ruolo gregario e subalterno nei confronti dei due partiti politici più numerosi; ruolo che il P.S.I. rifiuta, rivendicando al contrario una sua autonoma iniziativa sia nei confronti dei partiti alleati di governo, che dal governo stesso"⁶⁵. Più in generale a livello provinciale si denunciò la tendenza delle amministrazioni comunali a guida comunista a limitarsi e gestire l'ordinaria amministrazione "rinviando le grandi scelte" a causa del "diminuito interesse del PCI ai problemi della politica amministrativa ed al parallelo tentativo di strumentalizzare, come nel lontano passato, il sistema delle autonomie locali a vantaggio delle scelte di politica nazionale del Partito comunista stesso"⁶⁶.

Quello che emerge in questi anni è un nuovo orgoglio ed una coscienza della rilevanza del ruolo del Partito socialista nel quadro politico nazionale e, di conseguenza, locale: Sergio Bonanni, segretario dell'Unione comunale, sottolinea la capacità dei dirigenti nazionali di "saper interpretare fatti e momenti della politica nazionale ed internazionale con chiarezza di vedute e senso di equilibrio"⁶⁷, capacità "esaltata dalla gestione unitaria del Partito rea-

⁶³ Cfr. b. 16.1, fasc. 1.

⁶⁴ Cfr. b. 15.1, fasc. 1dichiarazione del consiglio direttivo della sezione di Fiesole a seguito della riunione del 28 settembre 1981.

⁶⁵ *Ibidem*: "Ordine del giorno approvato, con l'astensione della componente di sinistra dal Direttivo della Federazione fiorentina PSI nella sua ultima riunione [del] 27/1/81".

⁶⁶ *Ibidem*.

⁶⁷ Cfr. b. 17.1, fasc. 1: "Alcune riflessioni sul partito", in «Fiesole P.S.I.», a cura dell'Unione comunale, febbraio 1983 (ciclostilato).

lizzata dal compagno Craxi” che ha posto i socialisti al centro dell’attenzione generale. Da questa impostazione politica nazionale discende a livello locale, specificatamente nel caso fiesolano, la necessità di “incalzare l’Amministrazione a scelte responsabili e tempestive; non si potrà più consentire una ‘ordinaria amministrazione’ del territorio che opera sui problemi che nascono giorno dopo giorno (ricordo solo due esempi: la crisi dell’acqua e la situazione drammatica dell’area 167 di Caldine), ma si dovrà intervenire per il riequilibrio dei servizi, attraverso la stesura di un nuovo piano regolatore e tramite il rilancio di quelle attività produttive alla base dell’economia fiesolana”. Si tratta, sostiene dal canto suo il vice sindaco Paolo Cammelli, di affermare un “modo nuovo di governare” attraverso la programmazione degli interventi e la verifica dei risultati, di cogliere il nuovo quadro territoriale che richiede l’integrazione di più organi istituzionali (Stato, regione, associazioni intercomunali, Unità sanitarie locali, comuni etc.), di rendere efficiente il lavoro dell’amministrazione comunale, anche motivandone il personale per una migliore erogazione dei servizi ai cittadini. Ma “questo metodo che abbiamo seguito in questi anni è oggi messo in pericolo perché i mezzi finanziari disponibili dal comune consentono l’ordinaria amministrazione e lasciano spazi molto ridotti per un ‘nuovo modo di governare’. E se è necessario che il Comune copra questo nuovo ruolo che progressivamente si è definito occorre anche che il governo dia quella certezza di risorse, tenendo pur conto delle difficoltà del Paese, che non “strangolino” ogni attività oltre l’ordinaria amministrazione. Il rischio grave è che si cancellino anni di impegno rivolti alla costruzione di quello Stato della autonomie al quale, come socialisti, abbiamo profondamente tenuto”⁶⁸.

Così nel maggio 1983, intervenendo nella discussione sul bilancio di previsione del comune, Giorgio Spini, nella sua qualità di capogruppo PSI, esprime un giudizio sostanzialmente lusinghiero nei confronti dell’operato della giunta per il suo impegno nel portare avanti i propri compiti istituzionali, nonostante il momento difficile e “senza nascondere le critiche alla parte governativa che mette i Comuni in una situazione intollerabile. In Italia esiste una politica sommersa, quella di migliaia di comuni come Fiesole che non arriva mai all’attenzione dei grandi quotidiani, non arriva mai all’attenzione dei palazzi dei partiti”⁶⁹. Particolarmente apprezzata, in linea con

⁶⁸ *Ibidem*: “Un nuovo modo di governare”, in «Fiesole P.S.I.» cit.

⁶⁹ *Ibidem*: “Intervento del capogruppo P.S.I. Giorgio Spini per l’approvazione del bilancio di previsione 1983 al Comune di Fiesole”, in «Fiesole P.S.I.», settembre 1983, numero speciale sul bilancio di previsione approvato al comune di Fiesole nella seduta del 27 maggio 1983.

una politica costantemente affermata dai socialisti fiesolani, il “largo spazio alla iniziativa di base e alla partecipazione dei cittadini. Questo bilancio è stato oggetto di un confronto serrato da parte dei Consigli di circoscrizione e questi hanno anche espresso delle critiche contro di noi, che io non accetterei per la maggior parte, ma la cosa fondamentale è che c’è qualcuno che critica. (...) Diamo il nostro consenso non solo per via di questa dialettica che si è instaurata positivamente fra amministratori al centro e decentramento e circoscrizioni dall’altro, ma sottolineiamo come fatto positivo che nella relazione si parla di partecipazione di gruppi locali alle attività culturali, alle attività sportive, si parla di recupero dell’associazionismo, di una nuova vitalità alle Case del popolo che, non nascondiamoci dietro un dito, troppo spesso negli ultimi tempi si erano fortemente impoverite”.

Nel settembre 1983, dopo un buon risultato nelle elezioni politiche del 26 giugno e la formazione del primo governo Craxi nell’agosto successivo, la convinzione nella giustezza delle scelte di fondo della direzione nazionale fa affermare a Brunetto Ceri, segretario della sezione fiesolana: “una riflessione all’interno del partito la dobbiamo fare che porti al superamento del regime di corrente all’insegna del risanamento e di quella che il compagno Martelli ha chiamato “l’autoriforma morale” del PSI”⁷⁰. Critica è invece la valutazione del comitato direttivo fiesolano sulla federazione provinciale fiorentina, ritenuta responsabile degli insoddisfacenti risultati nelle elezioni del giugno nel comune e nella provincia di Firenze, ivi compresi i risultati nel territorio fiesolano, ove pure il partito aveva mantenuto le posizioni delle precedenti elezioni politiche. Conseguentemente il comitato “preoccupato dal verificarsi di manifestazioni elettorali palesemente costose e non sempre giudicate adatte ad un partito dei lavoratori, ritiene necessario richiedere alla Federazione fiorentina un dettagliato resoconto delle spese sostenute dal Partito e dai candidati stessi per verificare prima di tutto la sensibilità di tutti alla questione morale”⁷¹, chiedendo inoltre un maggior coinvolgimento della base nelle scelte politiche.

Attento alla situazione politica ed associazione fiesolana è un documento dell’Unione comunale del 20 giugno 1985⁷² che evidenzia “un sorgere di associazioni al di fuori dei Partiti, che indicano interessi e segnalano bisogni

⁷⁰ *Ibidem*, lettera agli iscritti alla sezione “Luigi Casini” di Fiesole del 12 settembre 1983.

⁷¹ *Ibidem*, lettera al segretario della Federazione PSI Fabrizio Chiarelli del 4 ottobre 1983.

⁷² Cfr. b. 19.1, fasc. 1: “Documento approvato dall’Unione comunale di Fiesole il 20 giugno 1985”.

insoddisfatti dalle strutture di Partito e dall'Associazionismo storico. Appare significativo come questi organismi si pongono se non in modo alternativo certo con chiare prese di distanza dal P.C.I.". A questa tendenza si auspica che i socialisti riescano a dare risposte tali da divenirne il punto di riferimento, per "allargare radici e consensi in ambiti della società fiesolana nei quali è presente in modo insufficiente". Altra questione sul tappeto è quello dell'eventuale continuazione del rapporto con il PCI nella giunta comunale, dopo le elezioni amministrative del 2 maggio, collaborazione che ha a suo favore "un rapporto non compromesso (...) e non sostanziali divergenze sui programmi avanzati dai due partiti in campagna elettorale". Il percorso da seguire è comunque quello di consultare gli organi territoriali del partito, per poi, in caso di decisione di ripresa della collaborazione, costruire tramite incontri di delegazione un programma comune.

Dall'applicazione di questa linea verrà fuori nel luglio successivo un lungo e dettagliato documento programmatico, sottoscritto da entrambe le formazioni politiche. Nella premessa politica, oltre ad una pregiudiziale valutazione positiva sull'esperienza di governo comune in atto da un decennio, va sottolineata l'affermazione che la scelta collaborativa "è piena, senza incertezze, nonostante i problemi che si incontrano fra i due partiti a livello nazionale (in Parlamento e nel paese) e non solo per la diversa collocazione politica e strategica, di approccio alle grandi questioni nazionali. Ma è soprattutto per la coscienza di queste difficoltà che il PCI e il PSI di Fiesole vogliono, (sempur nella limitata realtà locale) stabilire alleanze di direzione amministrativa nella più completa correttezza e lealtà, poiché è solo attraverso questi rapporti che si potranno avviare a soluzione i temi di carattere sociale ed economico che condizionano il pieno sviluppo del paese"⁷³. La serenità della vita politica locale è subito dopo ribadita ed allargata alle altre formazioni: "Gli ultimi due periodi amministrativi hanno chiaramente messo in evidenza un rapporto fra i partiti politici fiesolani (e non solo fra quelli di maggioranza) basato sul confronto aperto a ogni proposta e su una civiltà dialettica difficilmente riscontrabile altrove. Di questo 'stile' di governo e di rapporti politici intendiamo avvalerci anche nel prossimo periodo amministrativo, consapevoli che ogni forza, in un civile dibattito ideale e di programmi concreti, può portare valori e proposte tese alla migliore soluzione dei problemi del Comune. Il PCI e il PSI auspicano che anche le altre forze presenti in Consiglio possano muoversi,

⁷³ *Ibidem*, Partito comunista italiano - Partito socialista italiano, "Programma per l'amministrazione 1985-90", luglio 1985.

seppur partendo da posizioni diverse, nella stessa direzione ed avere eguale comportamento politico ed amministrativo”.

Altro aspetto qualificante del documento è l'attenzione rivolta allo sviluppo dell'associazionismo, elemento da sempre presente e vivo nel territorio, sia pur con alti e bassi per quel che riguarda l'aspetto partecipativo: “I due partiti considerano con particolare attenzione come sia necessaria la ricerca e l'instaurazione di rapporti sempre più fecondi fra l'ente locale e l'associazionismo presente nel proprio territorio (case del popolo, società sportive, gruppi di base, altre espressioni organizzate della società civile)”.

Segue uno sguardo retrospettivo sul decennio precedente (1975-1985) nel territorio fiesolano, caratterizzato da uno sviluppo demografico senza precedenti, dall'esaurimento delle previsioni contenute dal Piano regolatore del 1971 che ha reso necessario l'avvio di una nuova programmazione urbanistica, l'affermazione di Fiesole quale polo culturale di primo piano, tutto in un quadro generale di restrizioni finanziarie e di difficoltà di coordinamento sovracomunale con gli altri enti locali.

Tra le tematiche di cui si occupa il documento la rilevanza maggiore spetta proprio a quelle di carattere urbanistico. La necessità di incidere rapidamente porta innanzitutto all'affermazione dell'opportunità di rendere immediatamente operative le varianti al Piano regolatore, nella convinzione che “queste scelte incidono sulle potenzialità di sviluppo economico del ns. comune e sulla qualità del vivere dei suoi cittadini”. Inoltre si sottolinea l'importanza di portare avanti le progettualità delle grandi opere che dovevano caratterizzare il decennio seguente, dall'area Garibaldi a quella degli ex Macelli, all'inserimento di servizi qualificanti nel centro di Caldine, all'analisi delle necessità dell'“area 167” e di quella dell'ex Etruria di Compiobbi.

Ma il tema centrale è quello della revisione generale del Piano regolatore generale comunale, per il quale si richiede un'elaborazione meditata ed integrata su tutti gli aspetti sociali, economici ed ambientali. Anche memori di problematiche evidenziate nella formazione del precedente piano, uno degli prerequisiti ritenuti essenziali è quello del “pieno coinvolgimento delle forze politiche, sociali, economiche del ns. territorio e per la consultazione che necessariamente si dovrà aprire con organismi intercomunali e comuni dell'area fiorentina, che sono già andati o stanno andando alla redazione di nuovi piani urbanistici”, elaborando entro la primavera del 1986 un “piano d'intenti” sul quale aprire preventivamente la discussione. Al fine poi di consolidare le competenze tecniche dell'amministrazione comunale si definisce opportuno provvedere all'istituzione all'interno della struttura comunale di un Ufficio del piano regolatore, utilizzando però il personale già esistente.

Per quel che riguarda comunque i criteri ispiratori delle scelte di fondo, si aggiunge: “La scelta del piano, la cui responsabilità tecnico-politica ricade direttamente sull’Amministrazione, deve infatti scaturire dalla interpretazione di una realtà da conoscere e capire attraverso una pluralità di aspetti: non solo il puro e semplice fabbisogno insediativo sia per la residenza che le attività economiche ma anche per la dotazione di servizi, attrezzature e infrastrutture modernamente intese. Si può prevedere allora, grazie al lavoro di coordinamento, la formazione di *piani di settore* (...) che consentano (...) di entrare più nel merito di aspetti di sviluppo e di salvaguardia dell’ambiente naturale e dell’ambiente urbano, come espressione della storia e della cultura fiesolana”⁷⁴.

Altri argomenti legati all’urbanizzazione ed affrontati nel documento di programma sono quello ambientale (tutela ed uso del verde, disinquinamento, salvaguardia idrogeologica e geomorfica, risoluzione dei problemi di degrado esistenti nel territorio), della viabilità (realizzazioni di varianti viarie nei punti critici (via Faentina, via Aretina) ed in particolare l’annoso problema di una strada di superamento di Fiesole per evitare che la città continui ad essere un luogo di attraversamento). Seguono quindi altre tematiche ritenute primarie (turismo, cultura, scuola, sport, sanità, questione giovanile. Si tratta quindi di un documento che, pur nella genericità di molte soluzioni proposte, rappresenta comunque uno sforzo considerevole ed organico di disegnare un progetto di sviluppo meditato, trasparente ed aperto alla partecipazione dei cittadini.

Sullo stato dei lavori sulla ferrovia Faentina⁷⁵ troviamo, nel 1986, un appunto inviato a Valdo Spini da Claudio Signorile. Il documento chiarisce che si sta passando finalmente alla fase operativa, essendo stato approvato nel

⁷⁴ *Ibidem*. La sottolineatura è nel testo.

⁷⁵ Sulla ferrovia faentina in archivio vi è anche un interessante documento di qualche anno anteriore (1981), elaborato dalla giunta comunale (alla quale partecipava anche il PSI, alleato del PCI) e riepilogativo della politica abitativa nel territorio fiesolano, al termine del primo programma pluriennale di attuazione (PPA), durato per il triennio 1978-1981. Oltre a programmare un’azione di supporto alle attività produttive ed una attività di riqualificazione abitativa del territorio, la nota affrontava il problema, rilevante per l’intera area metropolitana fiorentina, del ripristino della linea ferroviaria Faentina, definito “un indispensabile presupposto per scelte territoriali ed economiche di livello regionale e comprensoriale che vedono lo sviluppo del Mugello come unica alternativa per un nuovo e più equilibrato riassetto dell’area fiorentina”, tema visto essenzialmente in relazione all’urbanizzazione della Valle del Mugnone nel territorio fiesolano, con il fine di valorizzarne il ruolo oltre la funzione di “quartiere dormitorio dell’area suburbana”, quale polo in grado di offrire “servizi di livello superiore – attrezzature sociali, culturali, turistiche, per il tempo libero – a compensazione della domanda a tutt’oggi inevasa delle popolazioni dell’area metropolitana”. A sostenere tale ipotesi stava, oltre la ridotta potenzialità insediativa di tipo abitativo o produttivo, “l’estrema

dicembre del 1985 un primo “atto integrativo” per l’esecuzione della prima parte delle opere, relative alla prima tratta, compresa tra Firenze e Caldine e che “sono in corso le procedure per la consegna dei lavori”⁷⁶. La ditta incaricata della progettazione delle opere inoltre aveva presentato i progetti relativi alle opere comprese nel secondo “atto integrativo” e del primo “atto addizionale”, consistenti negli interventi di completamento della tratta Firenze-Caldine, di ripristino della stazione di San Piero a Sieve, nonché nelle opere di soppressione di alcuni passaggi a livello della linea Borgo San Lorenzo-Pontassieve” e del completamento di altre infrastrutture; anche questa progettazione appare prossima all’approvazione e quindi anche qui l’inizio dei lavori risulta vicino. In fase di progettazione più o meno avanzata le tratte tra Caldine e Vaglia e tra Vaglia e San Piero a Sieve.

Ma negli ultimi anni acquistano sempre più peso le tematiche legate alla questione organizzativa, cui sono correlate le questioni della trasparenza e della moralità della politica. In un documento prodotto dalla Federazione provinciale si afferma che “Il PSI fiorentino è impegnato ad operare concretamente per dare attuazione ad un effettivo processo di autoriforma, a partire dalle realtà locali. Tale azione è diretta a costruire un Partito moderno ed efficiente, che dia le massime garanzie di iniziativa politica, di partecipazione e trasparenza”⁷⁷. Nel documento si sottolineano alcuni aspetti ritenuti fondamentali per il raggiungimento di tale obiettivo: il dovere di una militanza

qualificazione paesaggistica ed ambientale della Valle ed in genere dell’entroterra collinare fiorentino, nell’area che va da Monte Morello, Pratolino, Monte Senario, Monte Giovi, Poggio Pratone, Poggio alle Tortore, a Monte Ceceri”; questo scopo avrebbe dovuto qualificare l’impegno dell’amministrazione comunale per ottenere una corretta impostazione del progetto di riattivazione della ferrovia, anche “non nella formula pura e semplice del ‘com’era e dov’era’, ma in termini più avanzati e rispettosi dell’ambiente e della situazione urbanistica”, anche alla luce delle profonde trasformazioni che il territorio aveva subito nei decenni successivi alla cessazione del servizio. Oltre all’apertura di due nuove stazioni (Pian di Mugnone, effettivamente realizzata, e Pian di San Bartolo) le richieste dell’amministrazione riguardavano l’esclusione di passaggi a livello ove la linea incrociava la viabilità, “con opere contenute nella dimensione e nelle caratteristiche” nel rispetto dei pregi ambientali e paesaggistici; più in generale, per tutta la linea ferroviaria, si richiamava sia al rispetto delle nuove aree urbanizzate in termini residenziali (aumentando qui ove necessario la distanza rispetto ai fabbricati) sia alla considerazione delle problematiche geologiche ed ambientali aggravate da decenni di mancata manutenzione delle strutture e, in positivo, meglio risolvibili rispetto al passato grazie all’impiego di nuove tecnologie e materiali oggi disponibili”; cfr., “Indirizzi di politica urbanistica a Fiesole 1981”, b. 15.2, fasc. 9.

⁷⁶ Cfr. b. 20.1, fasc. 1: “*Appunto*. Interventi per il ripristino della linea Firenze - Faenza”.

⁷⁷ Cfr. b. 21.1, fasc. 2: “Tesi per la conferenza di organizzazione della Federazione fiorentina del Partito socialista italiano”, s.d.

che non sia adesione passiva ad una linea politica, ma anche “il ruolo fondamentale della Sezione territoriale nella organizzazione del Partito”, in quanto strumento essenziale per garantire “il pieno dispiegarsi della democrazia interna, permettendo a tutti gli iscritti di discutere e di contribuire ai processi di formazione delle decisioni del Partito. Occorre in questo senso affermare l'importanza di una funzione di controllo dal basso degli organismi di livello più elevato, requisito indispensabile per qualsiasi sistema che intenda realmente essere democratico. Così come un'opera di orientamento e di indirizzo politico deve avvenire da parte della Sezione nei confronti dei compagni impegnati nei livelli amministrativi relativi”. Per la Federazione si riafferma sia il ruolo insostituibile di direzione politica sia quello di “Centro di servizi” a disposizione di tutte le altre strutture territoriali.

Altri strumenti vengono individuati per cercare di risolvere il problema della democrazia interna: accanto alle assemblee degli iscritti si pensa a “sperimentare altre forme di partecipazione diretta degli iscritti alle principali decisioni che il partito deve prendere” quali consultazioni allargate all'area socialista (nuclei aziendali socialisti, Federazione giovanile, associazioni federate), consultazioni degli iscritti a voto segreto per la formazione delle liste elettorali, referendum su tematiche particolarmente rilevanti.

Questione particolarmente delicata è ovviamente quella dell'autofinanziamento, che si sarebbe dovuto basare sulle quote associative degli iscritti e sui contributi derivati dai compensi percepiti dai socialisti che rappresentano il partito nei vari enti. Per la trasparenza si propone di impegnare federazione e sezioni ad un reciproco scambio dei bilanci preventivi e consuntivi: “reciprocità che garantisce la correttezza e la moralità delle forme di finanziamento, facendo del Partito una casa di vetro”.

Un documento successivo alla conferenza d'organizzazione chiarisce che le proposte avanzate nelle tesi sopracitate sono state in gran parte recepite (l'elezione diretta da parte degli iscritti dei candidati elettorali, dei rappresentanti locali ai congressi di partito, ma anche l'istituto referendario “su problemi di particolare importanza”). È però ben chiara anche la problematicità della reale situazione interna del partito a tutti i livelli. Prima di tutto si afferma l'intoccabilità di Craxi quale guida del partito: “un leader di grande prestigio” cui occorre affiancare una organizzazione in grado di interagire con l'intera società, dato che “in questi anni abbiamo assistito ad una progressiva identificazione del PSI nel suo leader, che è riuscito a creare un filo diretto con la base degli iscritti e degli elettori, affrancandosi di fatto dal sistema delle correnti. L'introduzione della elezione diretta ha in realtà rappresentato l'ultimo atto di questo processo”⁷⁸. Ma a questo quadro ottimistico non corrisponde a livello

periferico una realtà altrettanto apprezzabile: “tale processo non si è però affermato compiutamente nelle realtà periferiche, dove, al di sotto dello ‘ombrello’ della incontrastata leadership carismatica di Craxi, esiste un fiorire di gruppi e correnti, sempre meno motivate politicamente, che spesso trasformano il partito in una confederazione, piuttosto che in un tutt’uno”: “non è pensabile che nelle mani di un ristretto numero di compagni possa essere attribuita una delega in bianco”. L’elezione diretta degli organismi da parte degli iscritti non è evidentemente ancora risultata determinante, in quanto si afferma l’inaccettabilità della prassi di evitare il giudizio da parte della base “con defatiganti mediazioni interne che di fatto impediscono al partito qualunque iniziativa, fuorviandolo dall’obiettivo principale dell’accrescimento del consenso. In caso contrario vi è il concreto rischio che tutte le energie vengano rivolte all’aumento di influenza interna o di aggregazioni clientelari da far pesare in uno spregiudicato gioco di pesi e contrappesi fra gruppi e gruppetti, nell’intento di massimizzare le posizioni marginali”. “Da una parte vi è la strada della consociazione di gruppi, gruppetti ed aggregazioni di potere, che si misurano intorno ad un tavolo per spartirsi il potere; dall’altra vi è la logica del confronto aperto, della democrazia conflittuale, delle proposte politiche ed organizzative sulle quali chiedere il consenso ed ottenere un mandato dalla base del partito, alla quale poi si deve rendere conto; la prima è una scelta di conservazione, la seconda è la via di una moderna democrazia governante”.

Più concretamente in tal senso è significativa la risposta che, nel febbraio del 1990 il segretario provinciale del PSI, Riccardo Nencini, dà a due domande poste dalla sezione fiesolana: da un lato “in linea col processo di rinnovamento e di ricambio nelle cariche, che la posizione dei compagni che hanno raggiunto tre mandati amministrativi pieni debba essere valutata con molta attenzione”⁷⁸, ipotizzando per essi “un diverso utilizzo nella vita politica ed amministrativa”. All’altro quesito, sull’opportunità per i socialisti fiesolani di restare in giunta con il PCI, ribadisce “la scelta già diffusamente praticata di stare fuori dall’esecutivo, sviluppando un ruolo di opposizione di alto profilo politico”, anche se aggiunge che la scelta “va rapportata alle singole situazioni e soprattutto al risultato elettorale del 6 maggio”. Comunque, conclude “è tuttavia fermo il fatto che sarà questa Federazione a livello centrale a scegliere modi e temi del nostro comportamento anche nelle sin-

⁷⁸ Cfr. b. 21.1, fasc. 3: “Il PSI fiorentino e l’organizzazione: per un modello di democrazia governante”, s.d. ma 1989.

⁷⁹ Cfr. b. 22.1, fasc. 1, lettera del 7 febbraio 1990 del segretario della Federazione provinciale del PSI Riccardo Nencini a Brunetto Ceri, segretario della sezione di Fiesole “Luigi Casini” del PSI.

gole realtà locali. Non permetteremo blitz di alcun genere dettati dall'opportunismo e dalle condizioni politiche particolari”.

Il materiale di propaganda per le predette elezioni, tenutesi il 6 e il 7 maggio 1990, riflette le problematiche legate alla futura scelta di restare o non restare in giunta, dopo quindici anni di esperienza amministrativa congiunta tra socialisti e comunisti. La principale preoccupazione è quella di ribadire la peculiarità e l'autonomia delle scelte dei socialisti, con un giudizio sull'operato della giunta nel quinquennio 1985-1990 “solo parzialmente positivo” per la mancata realizzazione di molti impegni: “in troppi casi questa esperienza si è dibattuta tra ritardi burocratici, difficoltà economiche e

resistenze politiche non certo attribuibili al PSI”⁸⁰. Ma tale collaborazione ha creato “un nuovo modo di governare che deve però ancora svilupparsi”; da qui la richiesta agli elettori di dare più forza ai socialisti per cambiare il modo di amministrare il comune. Segue una disamina delle principali tematiche che interessano i fiesolani: l'ambiente, per il quale “l'impegno dei socialisti (...) è ormai consolidato”, basato sulla concezione di fondo che “salvaguardia ambientale non significhi solo conservare ma significhi intervenire nella giusta maniera” evitando controproducenti immobilismi; si ricordano gli interventi sul Girone e le Caldine nel passato, prospettando per il futuro la valorizzazione ed il recupero delle zone boschive, l'ampliamento del verde pubblico nei centri abitati, una particolare attenzione alla questione dell'Arno e delle zone circostanti; lo sviluppo economico, in particolare turismo, commercio ed artigianato, da riqualificare senza creare disagi per la popolazione; la sanità e la pubblica assistenza, che ha visto negli anni precedenti una più razionale riorganizzazione dei due ospedali fiesolani, Sant'Antonino e Camerata, la pubblica istruzione, “settore dove il PSI ha avuto la massima continuità



Dibattito tra socialisti e comunisti, 1989.

⁸⁰ *Ibidem*: “PSI Una nuova stagione per Fiesole. Il programma dei socialisti”, supplemento al n. 3 di «Attualità socialista», periodico mensile della Federazione di Firenze del PSI, febbraio 1990.

di responsabilità: è quindi possibile vedere in questo settore gli effetti di scelte che il PSI condivide pienamente”, ove si sottolineano due risultati: il livello, buono e capillare, dei servizi comunali e la quantità e qualità delle attività didattiche offerte dal comune ed integrative alla scuola di Stato; la cultura, altro settore ove la responsabilità amministrativa dei socialisti è di lunga durata e che in un territorio quale quello fiesolano ha particolare rilevanza, e dove si rivendica, pur condizionati da ristrettezze e difficoltà economiche, importanti realizzazioni quali l’ampliamento del Museo civico e il ruolo della Palazzina Mangani, invocando per il futuro l’intervento di organismi ed enti sovracomunali, in quanto il grandissimo patrimonio culturale esistente nel territorio comunale non poteva essere tutelato e valorizzato solo dalle limitate forze di un comune piccolo come Fiesole; lo sport e il tempo libero, per il quale, stante le difficoltà economiche, erano stati predisposti importanti progetti per la richiesta di finanziamenti statali. Un altro opuscolo di propaganda per la stessa tornata amministrativa rivela la preoccupazione di essere ritenuti subordinati ai comunisti: “da più parti si rimprovera al PSI la sua partecipazione ad una giunta in cui il PCI detiene la maggioranza assoluta, in considerazione del fatto, si sostiene, che questa presenza non risulterebbe abbastanza autonoma ed evidenziata”. Si vuole dimostrare quindi “come il nostro contributo all’Amministrazione comunale in questi anni sia stato leale e costruttivo, ma soprattutto completamente autonomo, sia nella progettualità politica che nelle azioni di governo”⁸¹. A tale scopo vengono riprodotti vari documenti ed articoli di giornali del periodo 1988-1990, per dimostrare sia la validità dell’operato della Giunta nei settori ove i socialisti avevano avuto maggiore potere decisionale, come è il caso della cultura, sia l’atteggiamento sovente critico dei socialisti nei confronti dell’operato della Giunta.

Le elezioni vedono un buon risultato dei socialisti, che superano il 16% dei consensi, con un incremento dell’1,30% ed un consigliere in più. L’ingresso di un consigliere “verde” e la perdita di due consiglieri da parte del PCI fanno affermare a Luca Lanzoni, segretario dell’Unione comunale, che si aprono “nuove prospettive per il futuro governo di Fiesole”⁸². Segue alla fine di luglio un’altra lettera agli iscritti nella quale si illustra l’andamento delle trattative che ha portato alla formazione di una giunta comprensiva di socialisti, comunisti e verdi, dopo molte difficoltà “a causa dei rapporti non buoni che

⁸¹ *Ibidem*: “Fiesole. Gli anni ’90. Le proposte del PSI nei documenti e sulla stampa”, a cura dell’Unione comunale PSI di Fiesole, s.d. ma 1990.

⁸² *Ibidem*, lettera agli iscritti di Luca Lanzoni, segretario dell’Unione comunale del PSI, in data 14 maggio 1990.

attualmente intercorrono con il PCI (...) superate solo grazie alla determinazione con cui la delegazione socialista ha richiesto e ottenuto che alcune precise indicazioni programmatiche, tratte dal programma socialista presentato in campagna elettorale, fossero inserite nel programma per la formazione della nuova giunta”⁸³. Oltre a tali impegni, si sono parzialmente modificati i rapporti di forza (come già illustrato nella precedente circolare), anche se il PCI mantiene la maggioranza assoluta; in particolare i socialisti non solo mantengono gli assessorati alla cultura, allo sviluppo economico ed allo sport ma acquisiscono anche quello dei trasporti, della viabilità e dell’area metropolitana. La conclusione è che “al di là della positiva conclusione delle trattative e dell’accordo programmatico che possiamo definire soddisfacente, ritengo che sia necessario proseguire in quella impostazione di civile ma serrata competitività a sinistra, in particolare con il PCI; anzi, mi sembra che soprattutto a seguito della nostra partecipazione alla giunta sia necessario manifestare e dimostrare la nostra capacità di dare una impronta socialista all’Amministrazione del Comune di Fiesole”.

Gli ultimi documenti⁸⁴ sono chiaramente segnati dal precipitare della situazione a livello nazionale, dopo l’esplosione dello scandalo di “mani



10

Manifestazione dei socialisti fiesolani, 1991.

⁸³ *Ibidem*, lettera agli iscritti di Luca Lanzoni, segretario dell’Unione comunale del PSI, in data 27 luglio 1990.

⁸⁴ Uno degli ultimi documenti però, dell’ottobre 1992, contiene una dura denuncia da parte del segretario della sezione socialista di Fiesole, Brunetto Ceri, della gravissima situazione dell’Ente Teatro romano, per il quale, dato il gravissimo dissesto (una situazione debitoria di 5 miliardi di lire), si profilava ormai il commissariamento. Dopo aver chiarito che la causa sono “cattive scelte amministrative [per cui] si è dilapidato denaro pubblico” si fa presente che “per riparare si tenta di dare soluzioni tanto silenziose quanto dannose per i bilanci del Comune di Fiesole, sia per gli altri enti soci, il Comune e la Provincia di Firenze”, violando il dovere della trasparenza. La gravità della situazione è accentuata dal fatto che l’Ente riceveva anche annualmente 800 milioni di contributi, da aggiungere al deficit “per fotografare i reali costi sopportati e per conseguenza la cattiva amministrazione

pulite”, che coinvolge pesantemente il Partito socialista nelle sue strutture nazionali. Lo sconcerto nella base e nelle strutture periferiche è enorme: si cerca allora di salvare il partito riformandolo radicalmente. A tal fine tra il maggio e il giugno del 1992 si tengono prima una riunione dell’Unione comunale allargata agli iscritti, poi un’assemblea pubblica sulla riforma della politica, autoriforma del PSI, moralità e onestà nella vita pubblica. Di entrambe le riunioni si conservano le lettere di convocazione, segnate dalla preoccupazione per “i gravissimi avvenimenti che stanno sconvolgendo il mondo politico italiano e che purtroppo coinvolgono anche il nostro partito, che dovrebbe distinguersi invece per la trasparenza la moralità e l’onestà dei suoi aderenti”⁸⁵. Gli eventi successivi, come è noto, travolgeranno il partito anche nelle sue strutture periferiche quali quella fiesolana.

per una struttura che ha un’attività prevalentemente estiva, quindi di pochi mesi nell’intero arco di un anno”. Questo comporterà, per il Comune di Fiesole, il carico di un rateo annuale per pagare la propria parte di debito quindicennale. Il tutto “avviene nel più colpevole dei silenzi, avviene senza che emerga alcuna responsabilità di conduzione politico amministrativa, senza alcuna valutazione di eventuali corresponsabilità anche soltanto programmatiche, senza alcuna valutazione o indicazione di chi [era] preposto ad un doveroso e minimo controllo, come se l’Amministrazione comunale fosse all’oscuro di quanto stava avvenendo, in pratica sotto i suoi occhi come se non vi fosse un sindaco che è presidente”: il tutto mentre si era costretti a tagliare servizi per contenere il bilancio comunale ed ad aumentare alcune tariffe; cfr. b. 22.2, fasc. 3.

⁸⁵ *Ibidem*, lettere agli iscritti di Luca Lanzoni, segretario dell’Unione comunale di Fiesole del PSI in data 18 maggio e 11 giugno 1992.

INVENTARIO

IL FONDO ARCHIVISTICO DEL PSI DI FIESOLE

Il fondo archivistico della Sezione del Partito Socialista Italiano di Fiesole è composto da 69 fra buste e cartelle.

Il materiale comprende, oltre a una imponente mole di carteggio vero e proprio, numerosi manifesti, opuscoli e materiale a stampa.

In linea di massima si è cercato di non stravolgere l'ordinamento originario del fondo, intervenendo solo per correggere la collocazione del materiale quando si è riscontrato essere fuori posto da un punto di vista cronologico o disposto in modo tale da non consentirne una facile consultazione; si tenga conto che il materiale non ci è pervenuto ordinato archivisticamente, ma così come era stato messo da parte da quegli iscritti della sezione che però in questo modo hanno consentito che le carte giungessero integre fino a noi.

Un altro ed importante intervento è stato quello di sostituire buona parte dei contenitori (buste) in quanto deteriorati o con troppo materiale all'interno rispetto alle dimensioni; spesso si è sostituita una vecchia busta di grandi dimensioni con due nuove più piccole e maneggevoli; in questo caso si è adottata una numerazione che tenga memoria anche dell'ordinamento precedente, per esempio la vecchia busta 2 si è trasformata nelle buste 2.1 e 2.2, e così via.

Le buste dalla 1 alla 22.2 e la 48 contengono materiale ordinato cronologicamente, con particolare riferimento al carteggio della Sezione, al materiale relativo al tesseramento ed a tutto quello che concerne la normale attività dell'ente.

Si segnala che nell'archivio è presente anche molto altro materiale prodotto sia dalla Federazione provinciale fiorentina del PSI, che da organismi regionali e nazionali del PSI che da altri enti ed organizzazioni.

Inoltre insieme alle carte della Sezione PSI di Fiesole ci sono carte dell'Unione Comunale (organismo che coordinava l'attività delle varie sezioni del territorio fiesolano): avendo avuto i due organi la sede in comune, le carte da essi prodotte si sono fuse in un insieme che è ormai impossibile scindere.

Si consideri inoltre che il materiale relativo al Circolo Culturale "Giovanni Ignesi" è da ritenersi assimilabile a quello della Sezione PSI Fiesole, in

quanto il suddetto circolo altro non era che una diretta emanazione del PSI fiesolano.

Più agevole è invece l'identificazione degli archivi delle altre sezioni del territorio che probabilmente per motivi di carenze logistiche hanno finito per confluire nell'archivio; se ne è comunque mantenuta la collocazione originaria, sebbene solo la Sezione di Caldine abbia un nucleo nettamente separato dal resto.

Abbiamo poi una serie di sette buste (dalla 23 alla 29) riguardanti l'attività elettorale (elezioni e referendum), tredici buste (dalla 30 alla 42) dedicate all'attività politica e sul territorio della Sezione e dei suoi iscritti anche all'interno di altri enti (Comune di Fiesole, sindacati, cooperative, ecc.); da segnalare che la busta 41 contiene libretti di commedie, forse destinati all'attività ricreativa.

Cinque buste, poi (dalla 43 alla 47), contengono esclusivamente manifesti (locali, regionali e nazionali) dal 1950 al 1982.

La busta 49 contiene materiale di varia natura ed epoche appartenente alla Sezione e non classificabile come carteggio, ad esempio fotografie e materiale vario a stampa.

Le buste 50 e 51 invece contengono il materiale appartenente alla Sezione PSI di Caldine, anche se va segnalato che la busta 51 è pervenuta solo in seguito ed è costituita in gran parte da materiale vario di documentazione a stampa o da documentazione e carteggio dell'Unione Comunale del PSI di Fiesole per lo più già presente nelle carte dell'Unione Comunale e delle sezioni fiesolane del PSI.

Va segnalato però che può capitare di trovare materiale riguardante attività elettorale e politica anche all'interno delle buste contenenti prevalentemente carteggio e viceversa, lo stesso vale per manifesti e volantini, che non sono tutti compresi nelle suddette buste ma possono essere rinvenuti anche altrove quando collegati a temi particolari.

Si è proceduto poi, sempre per quanto riguarda il materiale relativo al carteggio vero e proprio della Sezione, a disporre anche i singoli pezzi per ordine cronologico, per rendere più agevole la consultazione.

Nelle buste quindi questo materiale verrà presentato come documentazione del PSI di Fiesole.

Da rilevare anche che non sempre vi è una perfetta corrispondenza fra la denominazione delle buste e dei fascicoli ed il relativo contenuto; in questi casi si è ritenuto opportuno far seguire al titolo originale un'indicazione relativa al contenuto per integrare l'informazione.

CARTEGGIO E ATTI

La serie comprende la corrispondenza e gli atti raccolti con una logica cronologica e non tematica. La documentazione anteriore alla Liberazione è quantitativamente limitata per ovvi motivi ed è probabilmente proveniente dalle abitazioni dei singoli militanti.

La restante documentazione si è invece sedimentata nel corso degli anni.

1. 1890-1943 *Storia Socialisti Fiesolani*

Busta contenente 9 fascicoli

1. *La vita di partito di Luigi Casini*

- appunti dattiloscritti sulla storia del PSI fiesolano dalle origini al 1945, s.d.
- riassunto dattiloscritto della attività politica di L[uigi] Casini dal 1897 al 1960, s.d.
- carte dattiloscritte contenenti considerazioni politiche generali di L[uigi] Casini, s.d.
- lettera della Federazione Provinciale Fiorentina del PSI a Luigi Casini, 1958
- minuta di lettera di dimissioni dei Consiglieri Comunali di Fiesole, 1922

2. *Appunti PSI dal 1923 al 1945*

- appunti manoscritti sul movimento cooperativo a Fiesole, s.d.
- lettera del segretario della Sezione PSI di Fiesole al Comitato Esecutivo, 28 apr. 1945

3. *Convegni Comuni Socialisti*

- fotocopie di ritagli di giornale relative al Congresso dei Comuni Socialisti di Rimini del 3-6 apr. 1921 e del Convegno dei Comuni Socialisti di Milano del nov.-dic. 1920

4. *Riassunto di vita comunale*

- fotocopia di appello del sindaco Casini per costruire l'acquedotto nel 1921, s.d.
- appunti in fotocopia sull'opera svolta dall'amministrazione socialista nei mesi successivi alla Liberazione di Fiesole, s.d.
- fotocopia di minuta di lettera di Carmen Nenni alle compagne, 18 ott. 1951
- opuscolo relativo a memoria della giunta municipale al Ministro dell'Interno, 1908
- pagine di appunti manoscritti sulla "vita comunale" di Fiesole dall'antichità al 1946, s.d.
- elenco manoscritto dei sindaci di Fiesole dal 1865 al 1960, s.d.

5. *Le violenze del 1921-22*

- fotocopia di pagine manoscritte relative a descrizione di violenze fasciste a Fiesole nel 1921, s.d.
- fotocopia di lettera di Ruggero Pieri a Luigi Casini relativa a violenze fasciste a Fiesole, s.d.
- fotocopia di lettera del Commissario della Vigilanza e Informazioni per il Direttorio del Fascio al sindaco di Fiesole Luigi Casini, s.d.
- fotocopie di articoli di giornale del 1921 relativi a violenze fasciste a Fiesole, s.d.

- fotocopie di due lettere del 1921 inviate a Luigi Casini in occasione della sua aggressione da parte dei fascisti, s.d.
6. 5 agosto 1943 - *Deliberazione Consiglio Ministri - Decreto che sopprime il PNF*
- pagina di giornale che riporta il decreto di soppressione del PNF, 1943
 - primo numero de «L'Avanti!», 25 dic. 1896
 - statuto dattiloscritto della Casa del Popolo di Fiesole, [1919]
 - ristampa delle prime pagine de «L'Avanti!» relative alle morti di Filippo Turati e Claudio Treves, s.d.
 - opuscolo del PSI relativo alle norme elettorali per la Costituente e il referendum istituzionale, 1946
 - relazione dattiloscritta relativa alle origini del PSI a Fiesole, s.d.
 - pagine manoscritte relative all'opera dell'amministrazione socialista a Fiesole dal 1944, s.d.
7. 1922 - *Volantini fascisti contro il PSI. 1921 - Aggressione fascista al compagno Casini 1° sindaco socialista di Fiesole*
- volantini della Sezione di Fiesole del PNF, 1922
 - lettera del Segretario Politico della Sezione di Fiesole del PNF al sindaco Luigi Casini, 1922
 - lettera della Sezione di Fiesole dell'Associazione Nazionale Combattenti al sindaco Luigi Casini, 1922
 - minuta di lettera del sindaco Luigi Casini alla Sezione di Fiesole del PNF e a due membri della Sezione dell'Associazione Nazionale Combattenti, 1922
 - lettere di solidarietà a Luigi Casini in occasione dell'aggressione fascista a quest'ultimo, 1921
 - minuta di lettera di Umberto Banchelli (Commissario della Vigilanza e Informazioni per il direttorio del Fascio) al sindaco di Fiesole Luigi Casini, s.d.
 - articoli di giornale relativi all'aggressione fascista a Luigi Casini, 1921
 - volantino del Comune di Fiesole a firma del sindaco Luigi Casini in occasione dell'assassinio di Spartaco Lavagnini, 1921
 - “Descrizione di azioni fasciste a Fiesole nel 1921 - Assalto alla Cooperativa”, documento manoscritto, s.d.
 - lettera del sindaco di Fiesole Luigi Casini al Prefetto di Firenze, 1947
 - opuscolo in fotocopia in memoria dei martiri antifascisti Pilati, Console e Becciolini, s.d.
 - documenti dattiloscritti della Sezione MSI di Fiesole in occasione delle elezioni politiche, 1972
 - manifesto fascista intitolato “Repubblica, giustizia e libertà”, s.d.
 - documento dattiloscritto delle Squadre Azione Mussolini contro il sindaco di Fiesole, s.d.
 - elenco manoscritto dei soci fondatori, dei primi, secondi e successivi aderenti della Sezione PSI, dal 1902 al 1919, s.d.
8. *Le Cooperative a Fiesole*
- perizia di beni immobili di quattro società di Fiesole (Società di Mutuo Soccorso Affratellamento e Concordia, Società Cooperativa di Consumo e di Mutuo Soccorso fra gli esercenti l'arte Muraria, Società Cooperativa di Consumo e Mutuo Soccorso fra gli operai ed Artigiani di Fiesole, Società di Mutuo Soccorso l'Umanitaria) redatta su incarico di Luigi Casini, 1920
 - “Proposta di fusione delle associazioni di Fiesole”, documento dattiloscritto, 1919
 - polizza di assicurazione della società Anonima Cooperativa “Il Riscatto”, 1908
 - avviso di elezioni per il consiglio di amministrazione della Casa del Popolo di Fiesole, 1922
 - verbale di adunanza della commissione esecutiva della costituenda Casa del Popolo di Fiesole, 1919
 - foglio manoscritto appunti sulle cooperative e le società di Fiesole, s.d.
 - una fotografia di gruppo ritraente fra gli altri Luigi Casini, s.d.
 - ricevuta di versamento del Comune di Fiesole di 20 lire da parte di Luigi Casini per la costruzione dell'acquedotto, 1921

9. Documentazione varia a stampa del PSI di Fiesole

- numeri de "La Fiaccola", periodico socialista di Fiesole, 1902, 1910
- «Comunismo», rivista della Terza Internazionale, anno I, n. 21, 1920
- quaderni di ritagli di giornale, 1898-1922
- quaderno di ritagli di giornale relativo al Congresso dei Comuni Socialisti di Rimini, 1921
- quaderno di ritagli di giornale relativo al Convegno dei Comuni Socialisti di Milano, 1920
- opuscoli di natura politica del PSI, 1900-1923
- memoria del Comitato pro-Fiesole al Ministro dell'Interno, 1908
- opuscolo relativo a bozzetto teatrale, 1906
- opuscolo relativo a caduti di Fiesole nella Prima Guerra Mondiale, 1922
- regolamento d'igiene del Comune di Fiesole, 1924
- statuto della Società Anonima a Capitale illimitato Farmacia Cooperativa di Fiesole, 1910
- statuto della Società della Fanfara Giuseppe Garibaldi di Fiesole, 1902
- statuto della società cooperativa "Il Riscatto" di Fiesole, 1907
- Costituzione della Società anonima cooperativa Farmacia Cooperativa in Fiesole, 1910
- o.d.g. dell'adunanza della società "Il Riscatto", 1910
- elenco dei soci eleggibili al consiglio della Casa del Popolo, 1920
- bilancio consuntivo della Casa del Popolo di Fiesole, 1922
- opuscolo *Il capitalismo*, di Angelo Brucculeri S. I., 1942
- opuscolo *Che cosa vuole il Partito Socialista*, di Pietro Nenni, [1944]
- opuscolo pubblicato in occasione del 50° anniversario della Sezione PSI di Fiesole, 1952
- opuscolo *La mia vita*, di Luigi Casini, 1966
- Costituzione della Repubblica Italiana, 1964
- Costituzione della Repubblica Italiana, 1970
- numero unico pubblicato in occasione dell'80° anniversario della Sezione PSI di Fiesole, 1982
- estratto di bollettino della R. Prefettura di Firenze, 1943

- minuta di lettera inviata dalla Camera dei Deputati (mittente illeggibile) ai consiglieri comunali di Fiesole Luigi Casini, Silvio Nannucci e Mariano Mannelli, 1911
- foto relativa a comizio o manifestazione a Fiesole, 1945
- fotografie, probabilmente relative a costruzione di Casa del Popolo a Maiano (Fiesole), s.d.
- tessere compilate del PSI, 1950
- tessere in bianco dell'Associazione Falchi Rossi Italiani, 1950

2.1. 1944-1946

Busta contenente 4 fascicoli

1. 1944 - Opuscoli

- opuscoli di natura politica del PSI, 1944
- opuscoli di natura politica del PSI, s.d.
- opuscolo *La democrazia socialista*, di G. Faravelli, 1946
- opuscolo *La vita di Stalin narrata al popolo*, di Giovanni Nardi, s.d.
- opuscolo *Il Partito della classe operaia*, di Velio Spano (Tedeschi), s.d.
- opuscolo *Sulla via della vittoria*, di Ilya Ehrenburg, 1944
- opuscoli di Angelo Brucculeri S. I., 1944
- opuscolo del Partito d'Azione, 1944
- opuscolo del Partito d'Azione, di Pietro Calamandrei, [1944]
- opuscolo *Il concetto cristiano di democrazia*, di Giuseppe Toniolo, 1945
- opuscolo in memoria dei martiri antifascisti Pilati, Console e Becciolini, s.d.
- opuscolo *Programma elettorale del Blocco Democratico della Ricostruzione*, s.d.
- opuscolo *Commissioni interne d'impresa*, a cura di Gaetano Carcano della CdL di Milano, [1945]
- opuscoli di natura politica del PSI, 1945
- opuscolo *Sull'ara della libertà*, di Margherita Lollo, s.d.
- opuscolo *Elementi di telegrafia senza filo ad uso del dilettante*, di Ugo Guerra, 1928
- opuscolo *Apparecchi radiofonici a cristallo*, di G. Mecozzi, [192-?]

2. 1944 - *Corrispondenza in corso*

- documento con cui il CLN di Fiesole concede in via provvisoria a Giovanni Ignesti la facoltà di firma di tutti gli atti del Comune, 1944
- minuta di lettera dattiloscritta della Sezione di Fiesole del Fronte della Gioventù, 1944
- lettera della DC di Fiesole al CLN di Fiesole, 1944
- minuta di lettera dattiloscritta inviata al Sindaco e alla Giunta di Fiesole, mittente ignoto, 1944
- minuta di lettera dattiloscritta dell'Università Popolare di Fiesole, 1944
- minuta di lettera dattiloscritta del CLN di Fiesole firmata da Giovanni Ignesti alle sezioni di Fiesole di DC, PSI, PCI, Partito d'Azione, Fronte della Gioventù, Università Popolare, Circolo Ricreativo del Popolo, 1944
- circolare a stampa dell'Ufficio Sindacale della Direzione del PSI, 1944
- moduli compilati di domanda di iscrizione alla Sezione PSI di Fiesole, 1944
- moduli in bianco di domanda di iscrizione al PSI, s.d.
- moduli compilati di domanda di iscrizione al Partito d'Azione, 1944-1946
- registro dei soci della Sezione PSI di Montebeni-Ontignano, 1945

3. 1945

Documentazione del PSI di Fiesole:

- circolari del CLN di Fiesole, 1945
- lettera di Luigi Bossi per le Squadre d'Azione e i Partigiani al CLN di Fiesole, 1945
- lettere di Vezzelli a Giuseppe Roselli, 1945
- comunicato di PCI e PSI di Fiesole relativo ad attentato a sede de «L'Avanti!», 1945
- circolare di Giuseppe Roselli, segretario della Sezione PSI di Fiesole, ai compagni, 1945
- lettera di Bruno Capaccioli, segretario della Sezione PSI di Compiobbi, al Sottocomitato di Liberazione Nazionale di Compiobbi, 1945
- lettera di Giuseppe Roselli, segretario della Sezione PSI di Fiesole, al Presidente della Filarmónica di Fiesole, 1945

- appello della Venerabile Confraternita della Misericordia di Fiesole per l'acquisto di un'ambulanza, 1945
- lettera di Giuseppe Roselli, segretario della Sezione PSI di Fiesole, a [Foscolo] Lombardi, segretario della Federazione Provinciale Fiorentina del PSI, 1945
- verbale di assemblea della Sezione PSI di Fiesole, 1945
- bozza di volantino del CLN di Fiesole, 1945
- lettera di Mino Labardi alla Sezione PSI di Fiesole, 1945
- circolare di Giuseppe Roselli, segretario dell'Unione Comunale del PSI di Fiesole, alle Sezioni PSI del Comune di Fiesole, 1945
- lettera del segretario del Circolo "Il Risorgimento" di Ponte alla Badia alla Sezione PSI di Fiesole, 1945
- lettera di Giulio Martelli della Sezione PSI di Maiano a Giuseppe Roselli, 1945
- moduli compilati di domanda di iscrizione al Partito d'Azione, 1945
- numeri del quindicinale «Critica Sociale», 1945
- moduli compilati di domanda di iscrizione alla Sezione PSI di Fiesole, 1945
- verbale di riunione della commissione finanziaria del CLN di Fiesole, 1945
- circolare della Segreteria Nazionale del PSI alle Federazioni Provinciali e alle Sezioni, [1945]
- convocazione del Congresso Provinciale della Federazione Provinciale Fiorentina del PSI, 1945
- domanda di trasferimento dalla Sezione PSI di Vicchio a quella di Fiesole, 1946
- permessi di riunione rilasciati al PSI di Fiesole dall'Allied Military Government (Province of Florence), 1945
- estratto da «Rassegna Socialista» contenente la relazione politica della Direzione del PSI per il XXIV Congresso, 1946
- frammento di lettera della Sezione di Firenze del Partito d'Azione alla Sezione di Fiesole, 1945
- modulo compilato di domanda di iscrizione alla Sezione di Fiesole di PSI e PSDI unificati, 1945

- numero unico della Federazione Giovanile Pisana del PSI in memoria di Giacomo Matteotti, 1945
- numeri di «Rassegna Socialista», bollettino dell'Ufficio Stampa del PSI, 1945

4. 1946

Documentazione del PSI di Fiesole:

- estratto di verbale di riunione dell'assemblea della Sezione PSI di Fiesole firmata dal segretario Gino Baggiani, 1946
- moduli compilati di domanda di iscrizione alla Sezione PSI di Fiesole, 1946
- lettere relative a corrispondenza tra il sindaco di Fiesole Luigi Casini, il Ministro dei LLPP, il Ministro del Lavoro e il Centro Socialista Enti Locali in merito a lavori urgenti da realizzare a Fiesole, 1946
- lettera del sindaco di Fiesole Luigi Casini al CLN di Fiesole, 1946
- circolare dell'Ufficio Stampa e Propaganda del PSI con allegato testo dell'interpellanza parlamentare dell'on. Sandro Pertini in merito all'amnistia agli ex-fascisti inviata alla Sezione PSI di Fiesole, firmata da Ivan Matteo Lombardo, 1946
- proposta di nuova giunta per il Comune di Fiesole, s.d.
- diploma di 1° grado rilasciato alle Sezioni di Fiesole di PSI e PCI per l'addobbo del rieme di Borgunto e della Casa del Popolo in occasione della festa della Repubblica, firmato dal sindaco di Fiesole Luigi Casini e dai membri della commissione giudicatrice, 1946
- circolare del presidente del CLN di Fiesole, 1946
- lettera del presidente della società "L'Unione" di Quintole al Fronte Democratico Popolare del Comune di Fiesole, 1946
- volantino con lista di candidati del PSI alle elezioni comunali a Fiesole, s.d.
- volantino con lista di candidati del Blocco Democratico della ricostruzione alle elezioni comunali a Fiesole, 1946
- fac-simile di scheda elettorale per le elezioni comunali a Firenze, 1946
- lettera a stampa di direttive della Giunta d'intesa provinciale fra PCI e PSI a Firenze, s.d.

- volantino del Consiglio Nazionale Repubblicano della Gioventù, s.d.
- lettera a stampa de "Gli Amici di Critica Sociale" agli Esecutivi delle Federazione Provinciale del PSI a agli Esecutivi delle Sezioni della provincia di Firenze, 1946
- relazione a stampa del sindaco di Fiesole Luigi Casini sull'opera svolta dall'amministrazione comunale dall'8 settembre 1944 al febbraio 1946, 1946
- opuscolo *Nenni*, di Ezio Bartalini, 1946
- opuscolo *Parole alle donne*, di Fiamma Puliti, 1946
- opuscolo *Sulla Costituzione*, di Massimo Severo Giannini, 1946
- opuscolo *Leva Fernando De Rosa* dei Falchi Rossi, [1946]
- modulo compilato di domanda alla Sezione di Fiesole del Partito d'Azione, 1946
- fotografia con titolo manoscritto "Repubblica-Costituente. Elezione 2 giugno 1946", [1946]
- numero del quindicinale «Critica Sociale», 1946
- numeri di «Rassegna Socialista» bollettino dell'Ufficio Stampa del PSI, 1946

2.2. 1947-1951

Busta contenente 5 fascicoli

5. 1947

Documentazione del PSI di Fiesole:

- minuta di lettera di Gerardo Fortini, presidente dell'assemblea della Sezione PSI di Fiesole, s.d.
- lettera di Giovanni Ignesti al Comitato Esecutivo della Sezione PSI di Fiesole, 1947
- lettera di [?] Rigacci alla Sezione PSI di Fiesole, 1947
- lettera di dimissioni di Giovanni Ignesti alla Sezione PSI di Fiesole, 1947
- minuta di lettera di dimissioni di [?] Monsani alla Sezione PSI di Fiesole, 1947
- circolare della Federazione Provinciale Fiorentina del PSI, 1947
- lettera di Mino Labardi al Comitato della Sezione PSI di Fiesole, 1947

- lettera delle Sezione PSI di Fiesole a Giovanni Ignesti, 1947
 - lettere della Sezione PSI di Fiesole alla Sezione del PCI di Fiesole, 1947
 - lettera al segretario della Sezione PSI di Fiesole, mittente illeggibile, 1947
 - lettera di invito della Sezione del PSI di Fiesole ad assemblea, 1947
 - lettera della Società Ricreativa e di Mutuo Soccorso “Le Lune” di Firenze al Comitato Direttivo della Sezione PSI di Fiesole, 1947
 - lettera di [?] Capaccioli all’assessore del Comune di Fiesole Giovanni Ignesti, 1947
 - minuta di lettera di Mino Labardi a Luigi Casini, Torquato Gineprari (Segreteria del Sindacato Autoferrotranviari di Firenze) e Paolo Tincolini (assessore del Comune di Firenze), 1947
 - lettera di [Luigi] Casini a Capaccioli, 1947
 - biglietto per ringraziamento inviati alla sezione PSI di Fiesole, s.d.
 - biglietto per ringraziamento inviati alla sezione PSI di Fiesole, 1947
 - minuta di lettera di PSI e PCI di Fiesole alla Commissione Interna dell’ospedale “Chiarugi” di Firenze, 1947
 - circolare dell’Ufficio Organizzazione del PSI, 1947
 - minuta di lettera della Federazione Provinciale del PSI di Verona alla Sezione PSI di Fiesole, 1947
 - lettera del presidente della Federazione Provinciale Fiorentina del PSI, Bracaloni, al segretario della Sezione PSI di Fiesole, 1947
 - bozza manoscritta di circolare del Comitato Esecutivo della sezione PSI di Fiesole, 1947
 - lettera di Egisto Torti ai compagni [della Sezione PSI di Fiesole], 1947
 - minuta di lettera di Ugo Vannini alla Segreteria della Sezione PSI di Fiesole, 1947
 - lettera di Giulio Bettaccini della Federazione Provinciale di Firenze del Partito d’Azione a [Giuseppe] Roselli [della Sezione PSI di Fiesole], 1947
 - lettera della Società Filarmonica Comunale di Fiesole alla Sezione di Fiesole del PSI, 1947
 - lista manoscritta di compagni della Sezione di Fiesole del Partito d’Azione che hanno aderito alle conclusioni del Comitato Centrale per la confluenza al PSI, 1947
 - minuta di lettera di dimissioni di Elena Borghini alla Sezione PSI di Fiesole, s.d.
 - biglietto dattiloscritto di condoglianze della Sezione PSI di Fiesole al compagno Ernesto Volpi, s.d.
 - moduli compilati di domanda iscrizione alla Sezione PSI di Fiesole, 1947
 - Costituzione della Repubblica Italiana, 1962
 - manifesto de «L’Avanti!», [1947]
 - pagina riprodotte testo di manifesto delle Camere del Lavoro di Palermo, Messina, Catania, Siracusa, Ragusa, Caltanissetta, Agrigento, Trapani ed Enna in occasione della strage di Portella della Ginestra, sul verso testo di Vincenzo Consiglio, 1947
6. 1948
- Documentazione del PSI di Fiesole:
- circolare della Federazione Provinciale Fiorentina del PSI, 1948
 - lettera di Ernesto Diddi, segretario della Sezione PSI di San Jacopino (Firenze) alla Sezione del PSI di Fiesole, 1948
 - minuta di lettera del sindaco di Fiesole di nomina a componente della Consulta Popolare di Fiesole, 1948
 - lettera del Movimento di Azione Anticlericale di Firenze alla Sezione PSI di Fiesole, 1948
 - circolare dell’Ufficio Elettorale Centrale del PSI, 1948
 - lettera di Pier Giovanni Pivi, responsabile della Commissione Provinciale di Firenze del Centro Giovanile Socialista a Paolo Landi, 1948
 - invito ad Assemblea Generale della Sezione PSI di Fiesole del segretario Giuseppe Roselli, 1948
 - lettera di Paolo Landi della sezione PSI di Fiesole a [Pier Giovanni] Pivi [responsabile del Centro Giovanile Socialista, Commissione Provinciale di Firenze], 1948
 - lettera del segretario della Sezione PSI di Fiesole Giuseppe Roselli a Belloni, 1948

- lettera di Roberto Bartoli al segretario dell'Unione Comunale PSI di Fiesole, 1948
 - lettera di Emilio Canevari, sottosegretario di stato al Ministero dei LLPP al sindaco di Fiesole, 1948
 - minuta di lettera del sindaco di Fiesole [Luigi] Casini ad Emilio Canevari, sottosegretario di stato al Ministero dei LLPP, 1948
 - lettera del segretario della Federazione Provinciale del PSI Jaures Busoni alla sezione del PSI di Fiesole, 1948
 - lettera (e minuta) del segretario della Sezione di Fiesole del PSI Giuseppe Roselli alla Federazione Provinciale Fiorentina del PSI, 1948
 - lettera del segretario della Sezione del PSI di Fiesole [Giuseppe] Roselli alla Federazione Provinciale fiorentina del PSI, 1948
 - estratto di verbale di assemblea della Sezione PSI di Fiesole, 1948
 - minuta di lettera di Vittore Landini alla Sezione di Fiesole del PSI, 1948
 - autorizzazione del questore di Firenze, C. Rossi a Giuseppe Roselli incaricato di PSI e PCI di Fiesole ad effettuare trasmissione di notizie a mezzo altoparlante nei giardini pubblici di Fiesole, 1948
 - autorizzazione del questore di Firenze, C. Rossi a Giuseppe Roselli incaricato di PSI e PCI di Fiesole ad effettuare pubblico trattenimento nei giardini pubblici di Fiesole, 1948
 - ricevuta del Servizio dei Conti Corr. Postali per versamento per tasse e concessioni effettuato da Giuseppe Roselli, 1948
 - autorizzazione del sindaco di Fiesole a Giuseppe Roselli, rappresentante delle Sezioni di Fiesole di PSI e PCI ad usufruire del parco pubblico, 1948
 - domanda di autorizzazione della Sezione PSI di Fiesole al sindaco di Fiesole per l'affissione di giornali murali, 1948
 - autorizzazione del sindaco di Fiesole alla Sezione PSI di Fiesole all'affissione di giornali murali, 1948
 - lettera dell'Ufficio del Genio Civile di Firenze al sindaco di Fiesole, 1948
 - volantino del Movimento Femminile di Fiesole del PSI a firma Isabella Matteotti, s.d.
 - volantino dell'Esecutivo della Sezione PSI di Fiesole, s.d.
 - volantino di critica al governo De Gasperi, s.d.
 - moduli compilati di domanda di iscrizione alla Sezione PSI di Fiesole, 1948
 - bollettini del PSI nazionale, 1947-1948
 - manifesti locali, [1948]
 - manifesto de «L'Avanti!», [1948]
 - opuscolo *Perché non si è fatta luce sulla campagna di Russia - dove sono i soldati dell'ARMIR?*, 1948
- Documentazione del Fronte Democratico Popolare di Fiesole:
- lettera del Circolo Ricreativo di Maiano alla Giunta di Collegamento Social-Comunista del Comune di Fiesole, 1948
 - lettere contenenti nominativi di presidenti di associazioni di Caldine aderenti al Comitato del Fronte Democratico Popolare, 1948
 - lettera del Circolo Filarmonica Olmo al Comitato per la costituzione del Fronte Democratico del Lavoro della Pace e Libertà [di Fiesole], 1948
 - lista delle associazioni esistenti in Caldine aderenti alla formazione del Fronte Democratico Popolare per la pace, la libertà ed il lavoro, 1948
 - lista di associazioni aderenti al Fronte Democratico Popolare [di Fiesole], s.d.
 - lista di nominativi dei componenti del comitato provvisorio [del Fronte Democratico Popolare di Fiesole], s.d.
 - lettera della Confederazione Provinciale Lavoratori della Terra di Firenze (Confederterra comunale di Fiesole) al Comitato d'Iniziativa del Fronte Democratico Popolare di Fiesole, 1948
 - lettera della Casa del Popolo di Fiesole al Comitato Fiesolano del Fronte Democratico Popolare, 1948
 - lettera del Fronte Democratico Popolare di Firenze al Fronte Democratico Popolare di Fiesole, 1948
 - lettera dell'Associazione Nazionale Combattenti (sezione S. Domenico - Ponte alla

- Badia) al Comitato Provvisorio del Fronte Democratico della Pace e del Lavoro, 1948
- lettera del circolo ricreativo “Il Risorgimento” di Ponte alla Badia al Comitato Provvisorio per la formazione del Fronte Democratico Popolare di Fiesole, 1948
 - lettera dell’Associazione Comunale di Fiesole dell’Unione Generale dei Commercianti della provincia di Firenze al Comitato provvisorio del Fronte Democratico Popolare di Fiesole, 1948
 - o.d.g. dell’Assemblea Costitutiva del Fronte Democratico Popolare di Fiesole, 1948
 - lettera del presidente della Società sportiva Ponte Badia al Comitato Provvisorio del Fronte Democratico della Pace e del Lavoro di Fiesole, 1948
 - lettera dell’Unione Donne Italiane del Circolo di Fiesole al Fronte Popolare di Fiesole, 1948
 - fac-simile di scheda elettorale per l’elezione dei deputati, sul verso lista di nomi aggiunti a mano con relativi indirizzi [di Fiesole], s.d.
 - bollettino del Fronte Democratico Popolare, 1948
 - volantino del Fronte Democratico Popolare della provincia di Firenze, s.d.
 - cartolina elettorale del Fronte Democratico Popolare contenente i nomi aggiunti a mano di Ernesta Ballini e Livia Bianchi, s.d.
 - documento del Circolo Ricreativo di Ontignano contenente nomi di associazioni della zona di Montebeni e Ontignano [aderenti al Fronte Democratico Popolare], s.d.
 - numero di «Fronte Democratico Popolare», organo del Comitato Nazionale, [1948]
7. 1949
- Documentazione del PSI di Fiesole:
- lettera della Sezione PSI di Fiesole alla Sezione PSI di Sogliano al Rubicone e risposta della Sezione PSI di Sogliano al Rubicone e quattro moduli compilati di domanda di iscrizione alla Sezione PSI di Fiesole, 1949
 - domanda di autorizzazione per manifestazione commemorativa (di Giacomo Matteotti) di Edoardo Salimbeni, segretario della Sezione PSI di Fiesole al questore di Firenze, 1949
 - lettera di Edoardo Salimbeni, segretario della Sezione PSI di Fiesole al sindaco di Firenze, 1949
 - lettera di Edoardo Salimbeni, segretario della Sezione PSI di Fiesole per invito a partecipazione a manifestazione in occasione dell’anniversario della morte di Giacomo Matteotti, 1949
 - lettere di dimissioni dal PSI inviate al segretario della Sezione PSI di Fiesole, 1949
 - domanda di autorizzazione per due conferenze di Edoardo Salimbeni, segretario della Sezione PSI di Fiesole al questore di Firenze, 1949
 - biglietti per ringraziamento inviati alla Sezione del PSI di Fiesole, 1949
 - circolare della Federazione Provinciale Fiorentina del PSI, 1949
 - volantino dell’Unione Comunale Socialista di Fiesole, s.d.
 - lettera del segretario della Sezione PSI di Ponte di Mezzo (Firenze) al segretario della Sezione PSI di Fiesole, s.d.
 - numero de «Il comune democratico», organo della Lega Nazionale dei Comuni Democratici, 1949
 - opuscolo *In difesa del Parlamento*, di Giovanni Pieraccini, 1949
 - modulo compilato di accoglimento di domanda di iscrizione alla Sezione PSI di Fiesole, 1949
8. 1950
- Documentazione del PSI di Fiesole:
- lettera di Antonio Parigi, tesserato del PSI di Fiesole [alla Sezione PSI di Fiesole], 1950
 - telegramma di Fasola ad Edoardo Salimbeni [della Sezione PSI di Fiesole], 1950
 - minuta di lettera del Comune di Fiesole relativa alla formazione di un comitato per ricordare i carabinieri La Rocca, Marandola e Sbarretti (martiri del nazifascismo), 1950
 - lettera della Sezione PSI di Sogliano al Rubicone (Forlì) alla Sezione PSI di Fiesole, 1950

- lettere di Luigi Casini sindaco di Fiesole al Comune di Firenze relative a lavori pubblici da eseguire a Fiesole, 1950
 - minuta di lettera della Giunta d'Intesa fra il PSI e il PCI di Fiesole al presidente del Comitato per le onoranze alla memoria dei carabinieri La Rocca, Mirandola [sic] e Sbarretti (martiri del nazifascismo), 1950
 - volantino del Comitato Cittadino di Sesto Fiorentino per le onoranze a Giuseppe Pescetti, 1950
 - circolare della Prefettura di Firenze ai sindaci della provincia di Firenze, 1950
 - documento dattiloscritto relativo a documentazione necessaria per l'affissione di un giornale murale, [1950]
 - lettera di Riccardo Righi [della Sezione PSI di Fiesole] ad un compagno [della Sezione PSI di Fiesole], 1950
 - lettera del segretario della Sezione PSI di Vicchio al segretario della Sezione PSI di Fiesole, 1950
 - appunto manoscritto relativo alla costruzione dell'acquedotto a Fiesole, s.d.
 - lettera di S. Crinò a Luigi Casini sindaco di Fiesole relativa a lavori pubblici da eseguire a Fiesole, 1950
 - circolare della Giunta d'Intesa fra le Federazioni del PSI e PCI di Firenze alle Sezioni, 1950
 - lettera dell'Ufficio Lavoro di massa della Federazione Provinciale Fiorentina del PSI alle Sezioni PSI dell'Unione Comunale di Fiesole, 1950
 - circolare in forma di opuscolo di Jaurès Busoni alle sezioni socialiste della provincia di Firenze, 1950
 - moduli compilati di domanda di iscrizione alla Sezione PSI di Fiesole, 1950
 - manifesto della Sezione PSI di Fiesole, 1950
- Materiale a stampa:
- opuscolo dell'Ufficio Stampa del PSI, [1950]
 - opuscolo del Comitato Nazionale dei Partigiani della Pace, [1950]
 - opuscolo *Questo inverno non un italiano senza pane*, di Giuseppe Di Vittorio, s.d.
 - opuscolo della Direzione del PSI relativo alla campagna per il tesseramento, 1950
 - opuscolo *La socialdemocrazia non è socialismo*, [1953]
 - numero di «Quarto stato», mensile di cultura marxista, 1950
 - opuscolo relativo al II Congresso Mondiale dei Partigiani della Pace (in lingua francese), 1950
 - pagine di un calendario socialista, 1950
9. 1951
- Documentazione del PSI di Fiesole:
- delega a Fasola [della Sezione PSI di Fiesole] per elezione del Consiglio [della Sezione] su cartolina postale dell'Università di Genova, 1951
 - lettera di Ottavio Bongini, segretario della Camera del Lavoro di Fiesole al Comitato Sindacale della Federazione Provinciale fiorentina del PSI ed al Comitato Direttivo della Sezione PSI di Fiesole, 1951
 - dichiarazione del Segretario Comunale di Fiesole di ricezione di lista di candidati [del PSI di Fiesole] per elezioni comunali, 1951
 - programma del PSI di Fiesole per le elezioni comunali, 1951
 - discorso elettorale della Sezione PSI di Fiesole [Luigi Casini] in occasione delle elezioni comunali, 1951
 - volantino della Sezione PSI di Fiesole in occasione del 50° anniversario della fondazione della medesima, s.d.
 - ritaglio di giornale relativo a festeggiamenti della Sezione PSI di Fiesole in onore di Luigi Casini, [1951]
 - minuta di lettera di Luigi Mariotti ai compagni [della Sezione PSI di Fiesole] ed in particolare a [Luigi] Casini e [Giovanni] Ignesti, 1951
 - documenti del Comune di Fiesole relativi a lavori e deviazione di strada in località Ellera, 1951
 - volantino del Comune di Fiesole a firma del sindaco Luigi Casini, 1951
 - moduli compilati di domanda di iscrizione alla Sezione PSI di Fiesole, 1951

- rubrica di matricole e di quote pagate [della Sezione PSI di Fiesole], [1951]

Documentazione varia a stampa:

- fotografia ritagliata da giornale di Bruno Buozzi, s.d.
- numero de «La Pace», rassegna internazionale mensile, 1951
- numero di «Volontà», 1951
- opuscolo *Perché sia fatta luce sugli scandali dell'I.N.A.*, di Giovanni Pieraccini (2 copie, di cui una con dedica autografa dell'autore a Fosco Fantini), 1951
- opuscolo *Problemi economici del socialismo nell'U.R.S.S.*, di Giuseppe Stalin, 1952
- ritaglio di giornale relativo ad un processo a monsignor Edoardo Prettnner Cippico ex-amministratore dei beni della Santa Sede, [1951]

3.1. 1952-1953

Busta contenente 3 fascicoli

1. 1952

Documentazione del PSI di Fiesole:

- pagina de «L'Avanti!» relativa alla festa del 1° Maggio, 1952
- lettera della Sezione PSI di Ponte alla Badia (Fiesole) alla Sezione PSI di Fiesole, 1952
- lettera di Giuliana Nenni a Renato Giannelli della Sezione PSI di Fiesole, 1952
- lettera di Ivanno [sic] Gandolfi per l'Ufficio Stampa e Propaganda del PSI alla Sezione PSI di Fiesole, 1952
- numero unico a cura della Cooperativa Casa del Popolo di Fiesole, 1952
- lettera della Federazione Provinciale del PSI La Spezia alla Sezione PSI di Fiesole, 1952
- lettera di Fosco Tirinnanzi, segretario della Sezione PSI di Varlungo (Firenze) alla Sezione PSI di Fiesole, 1952
- lettera della Federazione Provinciale del PSI di La Spezia [alla Sezione PSI di Fiesole], 1952
- richieste di autorizzazione per manifestazione e comizio di Renato Giannelli, segretario della Sezione PSI di Fiesole al Questore di Firenze, 1952

- opuscolo di presentazione della corsa ciclistica “Gran Premio Città di Fiesole” organizzata dalla Sezione PSI di Fiesole, 1952
- volantino della Sezione PSI di Fiesole in occasione del 50° anniversario della medesima, [1952]
- opuscolo pubblicato in occasione del 50° anniversario della Sezione PSI di Fiesole, 1952
- lettera di Luigi Mariotti, segretario della Federazione Provinciale Fiorentina del PSI al segretario della Sezione PSI di Fiesole, 1952
- programma della festa della “Gioventù socialista” a Fiesole, s.d.
- lettera di Gianni Bosio della rivista «Movimento operaio» ad un compagno della Sezione PSI di Fiesole, 1952
- bollettino ciclostilato della Federazione Provinciale Fiorentina del PSI, 1952
- circolare della Federazione Provinciale Fiorentina del PSI, 1952
- lettera di Livio Trentin, per il Centro Diffusione Stampa del PSI alla Sezione PSI di Fiesole, 1952
- lettera di Luigi Mariotti, segretario della Federazione Provinciale Fiorentina del PSI alla Sezione del PSI di Fiesole, 1952
- lettera della Biblioteca G. G. Feltrinelli di Milano alla Sezione PSI di Fiesole, 1952
- volantino a cura della Direzione del PSI, 1952
- moduli compilati di domanda di iscrizione alla Sezione PSI di Fiesole, 1951
- biglietto di ringraziamento per auguri di Giovanni Pieraccini alla Sezione PSI di Fiesole, 1952
- registro di tesserati e relativo pagamento quote [della Sezione PSI di Fiesole], 1952
- fotografia “I socialisti di Fiesole a Genova 22 settembre 1952”, 1952
- fotografia “Sede della Sezione PSI Fiesole 1952”, 1952
- fotografia relativa a risultati elettorali e referendum a Fiesole dal 1946 al 1951, s.d.
- ritagli di giornale relativi al 50° anniversario della Sezione PSI di Fiesole, [1952]
- volantini del Movimento Giovanile Socialista - Sezione di Fiesole, s.d.

- fac-simile di scheda elettorale per l'elezione del consiglio provinciale, s.d.
- “Neanche tu puoi comprarle”, volantino propagandistico per l'iscrizione al PSI, s.d.
- opuscolo ciclostilato a cura della Commissione Giovanile Centrale del PSI, [1952]
- opuscolo *Prime battaglie socialiste nell'ambiente della vecchia Oneglia 1892-1898*, di Giovanni Piana, 1952

Documentazione della Sezione PSI di Montebeni (Fiesole):

- volantino relativo alla giornata della stampa socialista a Montebeni, s.d.
- documentazione relativa alla “II^a Coppa dell'Avanti”, corsa podistica organizzata dalla Sezione PSI di Montebeni, 1951-1952
- due fac-simili di scheda elettorale, s.d.
- buste per lettera con intestazione della Sezione PSI di Montebeni, s.d.
- lista di tesserati e relativo pagamento quote [della Sezione PSI di Montebeni], 1952

2. 1953

Documentazione del PSI di Fiesole:

- lettera di Giulio Bettaccini alla segreteria [della Sezione PSI di Fiesole], 1953
- ritagli di giornale e volantino relativi a condanna di padre Andrea Gaggero da parte del Sant'Uffizio, [1953]
- numero di «Mondo operaio», rassegna politica e culturale del PSI, 1953
- numeri unici a cura della Cooperativa Casa del Popolo di Fiesole, 1953
- volantino della Sezione PSI di Fiesole in occasione del 50° anniversario della medesima, [1952]
- cedola di commissione libraria della Libreria Commissionaria Sansoni (Firenze) inviata alla Sezione PSI di Fiesole, 1953
- volantino del sindaco di Fiesole Luigi Casini, 1953
- autorizzazione del sindaco di Fiesole Luigi Casini a Renato Giannelli [della Sezione PSI di Fiesole] a vendita di libri in occasione della Festa della Stampa Socialista, 1953

- autorizzazione del sindaco di Fiesole Luigi Casini a Renato Bardossi [della Sezione PSI di Fiesole] a vendita di generi alimentari e bevande in occasione della Festa della Stampa Socialista, 1953
- lista di candidati del PSI per il consiglio comunale di Fiesole, s.d.
- moduli compilati di domanda di iscrizione alla Sezione PSI di Fiesole, 1953
- ritaglio di giornale relativo a richiesta di rientro nel PSI di Giovanni Ignesti [della Sezione PSI di Fiesole] ed altri, s.d.
- opuscolo *Canzoni partigiane e democratiche*, a cura della Commissione Giovanile Centrale del PSI, [1953]
- opuscolo *Lottiamo contro la CED per la pace e l'indipendenza della Patria*, numero di «Propaganda socialista», 1953
- opuscolo *Poesia socialista*, di Alberto Cavaliere, [1953]
- opuscolo *La legge elettorale al Senato - il discorso che non potei fare*, di Attilio Mariotti, 1953
- opuscolo *La democrazia non è socialismo*, [1953]
- opuscolo *De Gasperi visto da un socialista*, di Gino Staderini, [1953]
- *Visitate la Russia*, pieghevole di propaganda anticomunista, 1953
- opuscolo “*L'Avanti! ha una storia*”, a cura della Sezione Stampa e Propaganda della Direzione del PSI, 1953

Documenti della Sezione PSI di Montebeni (Fiesole):

- documenti relativi ai risultati delle elezioni politiche (ritagli di giornale, fogli manoscritti), 1953
- documentazione relativa al tesseramento (lista di iscritti con relativi pagamenti di quote della Sezione PSI di Montebeni, conti correnti della Sezione PSI di Montebeni), 1953

3. 1952 - Ceri Brunetto

Opuscoli e periodici:

- opuscolo *Fai firmare tutti contro l'atomica - guida del partigiano della pace*, 1952

- opuscolo *Sotto la bandiera socialista per una società nuova in un avvenire di pace*, relazione della Commissione Giovanile Centrale per il 5° Convegno Nazionale, [1952]
- opuscolo pubblicato in occasione del 50° anniversario della Sezione PSI di Fiesole, 1952
- opuscolo *Genova 1892 - nascita del Partito Socialista in Italia*, 1952
- opuscolo *Rapporto sulla guerra batteriologica al Consiglio Mondiale della Pace*, di Yves Farge, 1952
- opuscolo *Iniziativa di pace del Partito Socialista Italiano*, di Pietro Nenni, 1952
- opuscolo *Documenti sulla guerra batteriologica*, 1952
- opuscolo *La minaccia di dittatura viene dal capitalismo*, di Giovanni Pieraccini, 1952
- opuscolo *Il problema degli statali nel quadro della politica generale del paese*, di Giovanni Pieraccini, 1952
- opuscolo *Il giro d'Italia del cavalier Bianchi*, di Emilio Sereni, [1952]
- opuscolo *Cassa per il Mezzogiorno - scopi e programmi*, s.d.
- opuscolo *Per una più forte CGIL*, a cura della Camera del Lavoro di Firenze, [1952]
- due numeri del periodico «La Pace», rassegna internazionale mensile, 1952

3.2. 1954-1956

Busta contenente 3 fascicoli

4. 1954

Documentazione del PSI di Fiesole:

- calendario 1954 a cura del Partito Socialista Italiano, 1954
- volantino della Sezione di Fiesole del PSI, 1954
- volantino della Cooperativa Casa del Popolo di Fiesole relativo all'approvazione del regolamento della Sezione Mutuo Soccorso, 1954
- nota manoscritta di spese [del PSI di Fiesole], 1954
- autorizzazione del sindaco di Fiesole a Ernesto Ballini [della Sezione PSI di Fiesole] a vendita di stampa e libri in occasione del Festi-

val Intercomunale della Gioventù Socialista, 1954

- autorizzazione del sindaco di Fiesole a Ida Gazzeri [della Sezione PSI di Fiesole] a vendita di articoli di paglia e abbigliamento in occasione del Festival Intercomunale della Gioventù Socialista, 1954
- autorizzazione del sindaco di Fiesole a Renato Giannelli [della Sezione PSI di Fiesole] a vendita di generi alimentari e bevande in occasione del Festival Intercomunale della Gioventù Socialista, 1954
- autorizzazione del sindaco di Fiesole a Renato Giannelli [della Sezione PSI di Fiesole] a vendita di articoli di coltelleria in occasione del Festival Intercomunale della Gioventù Socialista, 1954
- volantino del Movimento Giovanile Socialista della Sezione PSI di Fiesole, 1954
- numero di «Gioventù socialista», periodico dei giovani del PSI, 1954
- moduli compilati di domanda di iscrizione alla Sezione PSI di Fiesole, 1954
- numero de «La compagna», bollettino a cura della Commissione Femminile Centrale del PSI, 1954
- opuscolo *Discorso agli elettori socialisti (ed anche agli altri)*, di Pietro Nenni, 1954
- opuscolo *Per un accordo fra comunisti e cattolici per salvare la civiltà umana*, di Palmiro Togliatti, 1954
- opuscolo *Per una giusta assistenza ai contadini*, a cura del PSI, [1954]
- opuscolo *Perché bisogna firmare l'Appello di Vienna*, a cura del Comitato Nazionale della Pace, [1954]
- opuscolo relativo a VI Congresso dei Comunisti di Fiesole, 1954
- pagine a stampa relative a referendum istituzionale del 1946 ed Assemblea Costituente, s.d.
- numero di «Incontri oggi» dedicato alla Resistenza, 1954

Documentazione relativa al tesseramento della Sezione PSI di Montebeni (Fiesole):

- sottofascicolo «Tesseramento del 1° nucleo» (bollettario di tessere e sottoscrizioni della

- Sezione PSI di Montebeni, bollettario di sottoscrizioni della Sezione PSI di Montebeni, conto corrente della Sezione PSI di Montebeni), 1954
- sottofascicolo “Tesseramento del 2° nucleo” (documentazione come sopra)
 - sottofascicolo “Tesseramento del 3° nucleo” (elenco di iscritti e sottoscrizioni)
 - sottofascicolo “Cassa del PSI - Cassa” (documentazione relativa alla contabilità dell’organizzazione)
 - documento dattiloscritto “Lista elettorale maschile - Sezione settima” [Ontignano], s.d.
 - documento dattiloscritto “Lista elettorale femminile - Sezione settima” [Ontignano], s.d.
5. 1955
- Documentazione del PSI di Fiesole:
- modulo compilato di domanda di iscrizione alla Sezione PSI di Fiesole, 1955
 - lettera di Giovanni Ignesti al direttivo della Sezione PSI di Fiesole, 1955
 - lettera di Luigi Casini a don Arialdo Beni relativa ad una polemica di natura ideologica, 1955
 - ritagli di giornale relativi a polemica ideologica fra Luigi Casini e don Arialdo Beni, [1955]
 - documento dattiloscritto relativo a norme per la presentazione delle candidature nei Comuni con popolazione superiore ai 10.000 abitanti, s.d.
 - opuscolo relativo a campagna per il tesseramento della Federazione Provinciale del PSI, 1955
 - numeri de «L’attivista», periodico del PSI, 1955
 - numero di «Orientamenti e direttive», bollettino ciclostilato a cura della Commissione Giovanile Provinciale della Federazione Provinciale Fiorentina del PSI, [1955]
 - documento ciclostilato a cura della Commissione Giovanile Provinciale della Federazione Provinciale fiorentina del PSI, s.d.
 - volantino del Movimento Giovanile Socialista [di Firenze], s.d.
 - volantino del PSI, s.d.
 - opuscolo *Per un ordinamento tributario democratico*, di Luigi Mariotti, 1955
 - opuscolo *I bilanci finanziari 1955 ed il piano Vanoni*, di Luigi Mariotti, 1955
 - opuscolo *Per una scuola democratica*, di Luigi Mariotti, 1955
 - opuscolo *Atti del Convegno per un collocamento democratico ed imparziale*, a cura della Commissione Stampa e propaganda della C.C.d.L. di Firenze e provincia, 1955
 - numero di «SPES mese», a cura della DC - SPES, [1955]
6. 1956
- Documentazione delle Sezioni PSI di Fiesole, Compiobbi e Maiano:
- lettera della Sezione PSI di Compiobbi (Fiesole) alla Sezione del PSI di Fiesole, 1956
 - lista di candidati della Sezione PSI di Compiobbi (Fiesole) per le elezioni comunali, 1956
 - verbale di assemblea della Sezione PSI di Maiano (Fiesole), 1956
 - lettera del segretario della Sezione PSI di Fiesole [Paolo] Landi alla Sezione PSI di Compiobbi (Fiesole), 1956
 - volantino dell’Unione Comunale del PSI di Fiesole in occasione delle elezioni comunali, 1956
 - lettera di Luigi Francini [Sezione PSI di Compiobbi] a Landi [Sezione PSI di Fiesole], 1956
 - lettere e minute di corrispondenza fra le Sezioni PSI di Fiesole e di San Vincenzo (Livorno) relative a gita turistica, 1956
 - lettera del segretario della Sezione PSI di Fiesole Giulio Betti al questore di Firenze, 1956
 - programma del PSI per le elezioni comunali a Fiesole contenente lista di candidati, 1956
 - documento programmatico dell’Unione Comunale del PSI di Fiesole in occasione delle elezioni comunali, firmato da Luigi Casini, [1956]
 - moduli compilati di domanda di iscrizione alla Sezione PSI di Fiesole, 1956

- fotografia relativa a risultati elettorali e referendum a Fiesole dal 1946 al 1951, con aggiunta dei risultati delle elezioni comunali del 1956, s.d.
- rubrica di iscritti e relativi pagamenti delle quote [della Sezione PSI di Fiesole], 1956
- manifesto del PSI di Fiesole, s.d.
- opuscolo *Proposte per una dichiarazione programmatica del PSI*, relativo al XXXII Congresso del PSI, [1956]
- opuscolo *Questa è l'ora dei socialisti*, di Pietro Nenni, 1956
- opuscolo *Sui problemi della organizzazione*, della Federmezzadri, [1956]
- foto ritraente fra gli altri Luigi Casini, [1956]
- verbale di riunione dell'Unione Comunale del PSI di Fiesole, 1957
- lettera di Giulio Betti della Camera del Lavoro di Fiesole a Giannelli della Sezione PSI di Fiesole, 1957
- lettera del Nucleo Aziendale Socialista off. Ferroviarie di Porta a Prato (Firenze) alla Sezione PSI di Fiesole, 1957
- trascrizione di lettera di Giuseppe Medici a [Luigi] Mariotti, 1957
- lettera di Luigi Mariotti ai compagni [della Sezione PSI di Fiesole], 1957
- lettera di G[ulio] Martelli della Sezione di Maiano (Fiesole) del PSI alla [Federazione Provinciale Fiorentina del PSI], s.d.
- tessera di Ernesto Volpi della Sezione PSI di Fiesole, 1957

4.1. 1957-1963

Busta contenente 7 fascicoli

1. 1957

Documentazione del PSI di Fiesole:

- certificati di possesso dei diritti politici e di nascita per uso lavoro di Giulio Betti [della Sezione PSI di Fiesole], 1957
- lettera di Giovanni Ignesti al segretario della Sezione PSI di Fiesole, 1957
- lettera di Renato Grillandi, segretario della Sezione PSI centro di Forlì alla Sezione PSI di Fiesole, 1957
- lettere di Giulio Martelli della Sezione PSI di Maiano (Fiesole) a Gian[n]elli della Sezione PSI di Fiesole, [1957]
- lettera del sindaco di Fiesole Luigi Casini al capigruppo consiliari del PSI di Fiesole, 1957
- lettera di Stefano Servadei, segretario della Federazione Provinciale del PSI di Forlì ai segretari della Federazione Provinciale Fiorentina del PSI di Firenze e della Sezione PSI di Fiesole, 1957
- lettera di Zughetti a [Paolo] Landi [della Sezione PSI di Fiesole], 1957
- lettera di Luigi Francini per la Sezione PSI di Compiobbi (Fiesole) all'Unione Comunale del PSI di Fiesole, 1957
- convocazione di riunione dell'Unione Comunale di Fiesole, 1957
- locandina delle Edizioni «Avanti!», [1957]
- manifesto del PSI relativo al Mercato Comune Europeo, [1957]
- norme organizzative e relazione della Direzione del Partito per il XXXII Congresso del PSI, [1957]
- numero unico «Notiziario della Cooperativa del Popolo Rifredi», 1957
- opuscolo *Dall'impiego della Polizia alle balcerine con lo scafandro*, di Jaurés Busoni, con dedica autografa dell'autore a Luigi Casini, 1958
- opuscolo *Discorso al XXXII Congresso del PSI sulla politica socialista*, di Jaurés Busoni, 1957
- opuscolo *Era un processo alle intenzioni? - La politica della maggioranza da Napoli a Milano*, a cura del PSI, s.d.
- opuscolo *I socialisti di fronte al Mercato Comune Europeo*, a cura della Sezione Centrale Stampa e Propaganda del PSI, 1957
- opuscolo *Il gruppo parlamentare socialista all'avanguardia nella difesa dei mezzadri*, a cura della Sezione Centrale Stampa e Propaganda del PSI, [1957]
- opuscolo *Rassegna di 5 anni di attività di 45 comuni democratici 1951-1955*, a cura della Lega dei Comuni Democratici della Provincia di Firenze, s.d.

2. 1958

Documentazione del PSI di Fiesole:

- lettera di Renato Caldini [alla Sezione PSI di Fiesole], 1958
- lettera della Sezione PSI di Ponte alla Badia (Fiesole) a Giannelli [della Sezione PSI di Fiesole], 1958
- lettera del segretario della Sezione PSI di Compiobbi (Fiesole) Luigi Francini al segretario della Sezione PSI di Fiesole, 1958
- lettera della Sezione PSI di Caldine (Fiesole) alla Sezione PSI di Fiesole, 1958
- lettera della Sezione PSI "G. Console" di S. Gallo Cure (Firenze) alla Sezione PSI di Fiesole, 1958
- lettera del segretario della Sezione PSI di Fiesole, Renato Giannelli a Giulio Betti, 1958
- lettera di Luigi Casini all'Unione Comunale del PSI di Fiesole, 1958
- lettera della Sezione PCI "Renato Murri" di Compiobbi (Fiesole) alla Sezione PSI di Compiobbi, 1958
- lettera di Giovanni Ignesti alla Federazione Provinciale Fiorentina del PSI ed all'Unione Comunale e alla Sezione PSI di Fiesole, 1958
- lettera della giunta municipale di Fiesole a Luigi Casini sindaco di Fiesole, 1958
- modulo compilato di domanda di iscrizione alla Sezione PSI di Fiesole, 1958
- volantino del PSI di Fiesole, s.d.
- pieghevole dell'Unione Comunale PSI di Fiesole, [1958]
- statuto della Soc. Cooperativa di Consumo "Casa del Popolo" di Fiesole, 1958
- *Lunario italiano per il 1958 dedicato alla tessera socialista*, a cura delle Edizioni «Avanti!», [1958]
- pagina de «L'Avanti!» relativa a risultati delle elezioni politiche, 1958
- pagina de «L'Unità» relativa a risultati delle elezioni politiche del 1953, 1958
- numero unico «Una politica socialista per il rinnovamento dell'azione di classe», a cura del Comitato della sinistra socialista [di Firenze], 1958

- numero de «Il Comune socialista», bollettino della Sezione Centrale Enti Locali del PSI, 1958
- numero di «Politica socialista», bollettino del PSI a cura della Sez. Stampa della Direzione, 1958
- fac-simile di scheda elettorale, s.d.
- volantino della Sezione PSI di Montebeni, 1958

Documentazione varia a stampa:

- opuscolo *Dall'impiego della polizia alle ballerine con lo scafandro*, di Jaurès Busoni, 1958
- opuscolo *Il dito nell'occhio*, di Franco Parenti, 1958
- opuscolo *Il PSI agli elettori - Il programma dei socialisti per le elezioni politiche 1958*, [1958]
- ritaglio di giornale con articolo di Pietro Nenni, s.d.

3. 1959

Documentazione del PSI di Fiesole:

- lettera di Mario Giannelli [alla Sezione PSI di Fiesole], 1959
- verbali di due riunioni del Comitato Direttivo della Sezione PSI di Fiesole, 1959
- lettera di Guglielmo Chiarelli al Comitato Direttivo della Sezione PSI di Fiesole, 1959
- minuta di lettera del segretario della Sezione PSI di Fiesole a Guglielmo Chiarelli, 1959
- moduli compilati di domanda di iscrizione alla Sezione PSI di Fiesole, 1959
- registro dei contributi degli iscritti della Sezione PSI di Fiesole, 1959

Documentazione varia a stampa:

- locandina de «L'Avanti!», 1970
- manifesto nazionale del PSI, [1965]
- numero unico di «Politica di classe», periodico del circolo "Rodolfo Morandi" di Firenze, 1959
- opuscolo *I socialisti per l'emancipazione della donna*, di Pietro Nenni, s.d.
- opuscolo *Fai firmare tutti contro l'atomica*, a cura del Comitato Nazionale dei Partigiani della Pace, s.d.

- opuscolo *L'Associazione Nazionale dei Comuni Italiani e il suo statuto*, dell'A.N.C.I., s.d.

4. 1960

Documentazione del PSI di Fiesole:

- lettera di Giovanni Valgimigli al Comitato Esecutivo della Sezione PSI di Fiesole, 1960
- pieghevole contenente appello di Luigi Casini agli elettori e lista di candidati del PSI per le elezioni comunali a Fiesole, s.d.
- numero di «Fiesole Democratica», giornale a cura del PCI di Fiesole, 1960
- registro dei contributi degli iscritti della Sezione PSI di Fiesole, 1960

Documentazione varia a stampa:

- bollettini nazionali del PSI
- fotocopia del decreto di costituzione dell'Azienda Autonoma di Soggiorno e Turismo di Fiesole, 1971
- numero di «Iniziativa europea», rivista mensile di politica e di economia, 1960
- numero di «Scuola e didattica», 1960
- opuscolo *Documenti del Comitato Centrale del PSI*, a cura della Sezione Stampa e propaganda della Direzione del PSI, 1960
- opuscolo *È merito del PSI avere preso l'iniziativa di ricondurre la lotta politica in Parlamento [...]*, di Luigi Mariotti, [1960]
- opuscolo *Fiducia nella distensione - I socialisti, la distensione e l'Europa*, a cura della Sezione Stampa e propaganda della Direzione del PSI, 1960
- opuscolo *Le destre contro la democrazia*, a cura della Sezione Centrale Stampa e propaganda del PSI, 1960

5. 1961

Documentazione del PSI di Fiesole:

- lettera di Vasco Giannini alla Sezione PSI di Fiesole, 1961
- numero unico «Politica di classe», a cura della sinistra fiorentina del PSI, 1961
- lettera di Anna ed Emili Bertaccini alla Sezione PSI di Fiesole, 1961
- lettera di Tristano Codignola [alla Sezione PSI di Fiesole], 1961

- circolare della Corrente di sinistra del Direttivo della Federazione [Provinciale Fiorentina] del PSI, s.d.

- elenco di tesserati e versamenti della Sezione PSI di Fiesole, 1961
- pieghevole del PSI di propaganda elettorale per il candidato Antonio Chiarelli (nel collegio Bagno a Ripoli, Fiesole, Impruneta), s.d.
- moduli compilati di domanda di iscrizione alla Sezione PSI di Fiesole, 1961
- fotografia “La sezione di Fiesole a Roma 70mo Anniversario del PSI”, [1962]

Documentazione varia a stampa:

- opuscolo *Contro tutte le esplosioni atomiche per la distensione il disarmo e la pace*, di Giovanni Pieraccini, [1961]
- opuscolo *Del Ministero e del Ministro di Polizia*, di Jaurès Busoni, [1961]
- opuscolo *L'evoluzione del socialismo dall'utopia alla scienza*, di Friedrich Engels, 1961
- opuscolo *La forza del movimento operaio inglese*, di Walter Kendall, 1961
- opuscolo *Per la libertà contro la censura*, di Jaurès Busoni, [1961]

6. 1962

Documentazione del PSI di Fiesole:

- lettera di Luigi Casini alla Sezione PSI di Fiesole, 1962
- elenco di tesserati e versamenti della Sezione PSI di Fiesole, 1962
- moduli compilati di domanda di iscrizione alla Sezione PSI di Fiesole, 1961
- regolamento del consiglio comunale di Fiesole, 1962

Documentazione varia a stampa:

- opuscolo *Una prospettiva per la scuola*, di Tristano Codignola, 1962
- numeri di «Propaganda socialista», 1962
- *Contro il monopolio D.C. del potere*, pieghevole di propaganda del PSI nazionale, [1962]

7. 1963

Documentazione del PSI di Fiesole:

- lettera della Sezione PSI “Rodolfo Morandi” di Firenze alla Sezione PSI di Fiesole, 1963
- ricevute di designazione di rappresentante effettivo di lista [per il PSI di Fiesole] presso la sezione elettorale, collegio di Firenze-Pistoia, 1963
- biglietto di partecipazione di matrimonio di Piero Lingui [della Sezione PSI di Fiesole] e Laura Baroncelli, 1963
- lettera di Luigi Casini alla Direzione del PSI, 1963
- biglietto di partecipazione di matrimonio di Umberto Crescioli [della Sezione PSI di Fiesole] e Graziella Fioravanti, 1963
- verbale di assemblea della Sezione PSI di Fiesole, 1963
- elenco di tesserati e versamenti [della Sezione PSI di Fiesole], 1963
- modulo compilato di domanda di iscrizione alla Sezione PSI di Fiesole, 1963
- foglio di appunti manoscritti relativo ad organizzazione di assemblea [della Sezione PSI di Fiesole], s.d.

Documentazione varia a stampa:

- numero di «Scuola e città», rivista mensile di problemi educativi e di politica scolastica, 1963
- opuscolo *Con i socialisti si va avanti - Senza i socialisti si sta fermi*, con lista di candidati del PSI per le elezioni politiche nei collegi di Firenze, Prato ed Empoli, [1963]
- opuscolo *Daremo al governo la stabilità e la forza politica indispensabili per attuare il programma*, di Pietro Nenni, 1962
- opuscolo *Elezioni dominate dalla ragione e dalla volontà di rinnovamento*, di Pietro Nenni, 1963
- opuscolo *Fatti e documenti (18 maggio - 16 giugno 1963)*, di Riccardo Lombardi, 1963
- opuscolo *I socialisti alla testa del rinnovamento dell'Italia*, di Pietro Nenni, 1963
- opuscolo *L'impegno dei socialisti: i lavoratori nella direzione dello stato*, di Francesco De Martino, 1964
- opuscolo *Le posizioni cinesi di fronte alla linea revisionista*, delle Edizioni Oriente, 1963

4.2. 1964-1966

Busta contenente 4 fascicoli

8. 1964

Documentazione del PSI di Fiesole:

- lettera di Giovanni Ignesti a Giulio Betti con allegato volantino del PSIUP, 1964
- lettera del sindaco di Fiesole, Giovanni Ignesti alla segreteria della Sezione PSI di Fiesole, 1964
- lettera della Cellula di “Borgunto” alle Sezioni di Fiesole di PSI, PSIUP e PCI, 1964
- minuta di lettera della Sezione PSI di Fiesole alla Cellula del PCI di Borgunto, [1964]
- lettera di Giovanni Basacci alla Sezione PSI di Fiesole, 1964
- telegramma del Ministro della Sanità, Luigi Mariotti alla Sezione PSI di Fiesole, 1964
- tessere della Sezione PSI di Fiesole, 1964
- elenco di tesserati e versamenti della Sezione PSI di Fiesole, 1964
- «La voce del Partito Socialista Italiano», numero unico a cura dell'Unione Comunale del PSI di Fiesole, [1964]
- fotografia ritraente operai al lavoro su strada, s.d.
- prospetto dei voti riportati dai vari partiti [nel Comune di Fiesole], suddiviso per sezioni elettorali, relativo alle elezioni politiche del 1958 e del 1963 ed alle elezioni amministrative del 1964, [1964]
- prospetto dei voti riportati dalle singole liste nel Comune di Fiesole, suddiviso per sezioni elettorali, relativo alle elezioni comunali del 1960, Camera Deputati del 1963 e comunali del 1964, [1964]
- prospetto dei voti riportati dai singoli candidati nel Comune di Fiesole, suddiviso per sezioni elettorali, relativo alle elezioni provinciali del 1960 e provinciali del 1964, [1964]
- documento dattiloscritto della Federazione Provinciale Fiorentina del PSI relativo ai risultati delle elezioni amministrative del 1964 in provincia di Firenze, 1964
- opuscolo *La mia vita 6 Giugno 1879 - 6 Giugno 1964*, con relativo appunto manoscritto, [1964]

Documentazione varia a stampa:

- numero de «La storia illustrata» relativo al ventennale dello sbarco in Normandia, 1964
- numero di «Mondo Operaio», 1964
- opuscolo *Firenze - 11 agosto - 1945-1964*, realizzato del Comune e dalla Provincia di Firenze in occasione del ventesimo anniversario della liberazione della città, [1964]
- opuscolo in fotocopia relativo alle onoranze ai carabinieri medaglie d'oro La Rocca, Marandola e Sbarretti, 1964
- manifesto del PSI nazionale relativo alle Leggi Agrarie, 1964

9. Elezioni amministrative 1964

Documentazione in massima parte relativa alle elezioni amministrative del 1960 e del 1964 del PSI di Fiesole:

- circolare dell'Unione Comunale del PSI di Fiesole, [1964]
- risultati elettorali del PSI nel Comune di Fiesole negli anni 1956, 1958 e 1960, s.d.
- bozza manoscritta di volantino elettorale del PSI di Fiesole, s.d.
- documento manoscritto relativo all'allargamento del Consiglio ed alla Commissione per il programma del PSI di Fiesole
- documento programmatico dattiloscritto [del PSI di Fiesole] relativo all'ordinamento tributario dei Comuni, [1964]
- documento programmatico manoscritto del PSI di Fiesole relativo a rete viaria del Comune di Fiesole, s.d.
- documento dattiloscritto del PSI di Fiesole relativo all'attività svolta dall'amministrazione comunale di Fiesole dal 1960 al 1964, [1964]
- documento programmatico manoscritto del PSI di Fiesole, su carta intestata del Comune di Fiesole, s.d.
- lettera del notaio Enrico Del Panta a Giovanni Ignesti relativo ad autenticazione di firme per accettazione di candidature PSI per il Comune di Fiesole, 1960
- voti di preferenza riportati dai candidati alle elezioni comunali [nel Comune di Fiesole] di PSI, PCI e DC, 1960

- documento dattiloscritto “I contadini di Fiesole voteranno socialista!”, [1960]
- documento programmatico dattiloscritto del PSI di Fiesole, [1960]
- lista manoscritta di nomi [del PSI di Fiesole] con data di nascita e residenza, s.d.
- appunto manoscritto con nomi, s.d.
- fogli manoscritti di rappresentanti di lista [del PSI di Fiesole], s.d.
- lettera della Sezione PSI di Compiobbi (Fiesole) al sindaco di Fiesole con nomi dei rappresentanti di lista, 1960
- programma della Sezione PSI di Caldine (Fiesole) relativo alla frazione di Caldine, 1960
- programma della Sezione PSI di Compiobbi (Fiesole) relativo alla frazione di Compiobbi, 1960
- minuta manoscritta di lettera, 1960
- minuta manoscritta di lettera del Comitato Direttivo [della Sezione PSI di Fiesole] a Luigi Casini, s.d.
- risultati delle elezioni amministrative nelle località di Fiesole, Compiobbi, Caldine e Quintole relative a PSI, PCI, DC, 1960
- appunto manoscritto con nomi di località del Comune di Fiesole e numeri, s.d.
- fac-simile di scheda elettorale, s.d.
- pieghevole del PSI di Fiesole con lista dei candidati al Comune, [1960]
- «La voce del Partito Socialista Italiano», numero unico a cura dell'Unione Comunale del PSI di Fiesole, [1964]
- «Fiesole socialista», numero unico a cura del PSI [di Fiesole], [1960]
- volantino del PSI di Fiesole con lista dei candidati al Comune, s.d.
- circolare dell'Unione Comunale del PSI di Fiesole a firma Giovanni Ignesti, 1964
- richieste della Sezione PSI di Compiobbi (Fiesole) relative a realizzazione di opere pubbliche, s.d.
- bozza manoscritta di documento programmatico del PSI di Fiesole, s.d.
- lista di candidati del PSI per le elezioni amministrative nel Comune di Fiesole, 1960
- lista manoscritta di nomi di scrutatori presso le sezioni elettorali nel Comune di Fiesole, s.d.

- lista dattiloscritta di nomi di scrutatori presso le sezioni elettorali nel Comune di Fiesole, s.d.
- lista dattiloscritta di nomi [di scrutatori presso le sezioni elettorali nel Comune di Fiesole] s.d.
- appunto dattiloscritto relativo ad acquisto di manifesti, volantini, giornali, ecc., s.d.
- prospetto dei voti riportati dai singoli candidati nel Comune di Fiesole, suddiviso per sezioni elettorali, relativo alle elezioni provinciali del 1960 e provinciali del 1964, [1964]
- prospetto dei voti riportati dalle singole liste nel Comune di Fiesole, suddiviso per sezioni elettorali, relativo alle elezioni comunali del 1960, Camera Deputati del 1963 e comunali del 1964, [1964]
- risultati definitivi, relativi alle elezioni amministrative del 1960 nel Comune di Fiesole, dei voti attribuiti a ciascuna lista e raffronto con le due precedenti consultazioni, 1960
- elenco delle famiglie immigrate [nel Comune di Fiesole], s.d.
- elenchi dei coloni delle frazioni del Comune di Fiesole, s.d.
- opuscolo *Il PSI e le elezioni amministrative del '60*, documento approvato dal Comitato Esecutivo della Federazione Fiorentina del PSI, 1960
- simbolo del PSI per presentazione di lista, s.d.
- circolari della Federazione Provinciale Fiorentina del PSI, 1964
- copia dattiloscritta della legge 15 settembre 1964, n. 756, “Norme in materia di contratti agrari”, [1964]
- opuscolo *La mia vita 6 Giugno 1879 - 6 Giugno 1964*, di Luigi Casini, 1966
- opuscolo *La nuova legge agraria*, a cura della Sezione Agraria della Direzione del PSI, 1964
- biglietto di ringraziamento del Ministro della sanità, Luigi Mariotti, 1966
- circolare della Sezione PSI di Fiesole, 1965
- lettera di Alfredo Tarchi per la Sezione PCI di Fiesole alla Sezione PSI di Fiesole, 1965
- documento ciclostilato delle minoranze del Consiglio Direttivo della Federazione Provinciale Fiorentina del PSI, [1965]
- circolare de «L'Avanti!», 1965
- lettera di Carlo Montaini e Franco Procopi per la Federazione Provinciale di Firenze del PSI alla Sezione PSI di Fiesole, 1965
- appunto relativo al Circolo Ricreativo di Fiesole, 1965
- telegramma del Ministro del Bilancio, Giovanni Pieraccini a Cesare Scheggi della Sezione PSI di Fiesole, 1965
- volantino della Sezione PSI di Fiesole, s.d.
- manifesto dell'Unione Comunale PSI di Fiesole, s.d.

Documentazione varia a stampa:

- biglietto di invito del sindaco [di Firenze], Lelio Lagorio a cerimonia di insediamento del Comitato Regionale Toscano per la programmazione economica, 1965
- biglietto di invito del sindaco [di Firenze], Lelio Lagorio a vermouth d'onore al termine della cerimonia di insediamento del Comitato Regionale Toscano per la programmazione economica, 1965
- bollettino di notizie a cura dell'Ufficio Stampa del Comune di Fiesole, 1965
- frammento del periodico «Toscana economia», [1965]
- numero de «La resistenza spagnola», bollettino edito dalla sezione internazionale del Frente Español de Liberacion Nacional, Bruxelles, 1965
- numero di «Classe operaia», 1965
- numero di «Scuola e didattica», quindicinale di problemi e orientamenti per la Scuola Secondaria di primo grado, 1965
- opuscolo *Le vie per consolidare l'unità del partito*, di Francesco De Martino, 1965
- pieghevole del PSI di Fiesole con appello di Luigi Casini agli elettori e lista di candidati PSI al comune di Fiesole, s.d.

10. 1965

Documentazione del PSI di Fiesole:

- lettera del segretario della Federazione Provinciale di Firenze del PSI, Lelio Lagorio alle Sezioni PSI del Comune di Fiesole, 1965

- numeri di «Argomenti socialisti», mensile a cura della Sezione stampa e propaganda della Direzione del PSI, 1965

11. 1966

Documentazione del PSI di Fiesole:

- avviso del consiglio di amministrazione degli Spedali Riuniti di S. Antonino - Luigi Campolmi e Camerata, 1966
- telegramma del Ministro del Bilancio, Giovanni Pieraccini a Giuseppe Roselli dell'Unione Comunale PSI di Fiesole, 1966
- lettera del segretario della Sezione PSI di Campo di Marte (Firenze) alla Sezione PSI di Fiesole, 1966
- numero unico «Bilancio 1966 del Comune di Fiesole», a cura del PCI [di Fiesole], [1966]
- circolare dell'Associazione Sportiva "Bruno Marchi" di Firenze, 1966
- minuta di lettera del segretario della sezione PSI di Fiesole a Paolo Ciolli della Sezione PSI di Compiobbi (Fiesole) e Adriano Cammelli della Sezione PSI di Caldine (Fiesole), 1966
- circolare del segretario dell'Unione Comunale del PSI di Fiesole, 1966
- telegramma del Ministro della Sanità, Luigi Mariotti al segretario della sezione PSI di Fiesole, 1966
- lettera del sindaco di Fiesole, Adriano Latini al Gruppo Consiliare del PSI di Fiesole, 1966
- lettera del capogruppo consiliare del PSI di Fiesole al sindaco di Fiesole, 1966
- lettera della segreteria della Sezione PSI-PSDI Unificati di Fiesole ai componenti del Comitato Direttivo della Sezione, 1966
- volantino della Soc. Cooperativa di Consumo "Casa del Popolo" di Fiesole, [1966]
- fotocopia di ritaglio di giornale relativo a seduta straordinaria del Consiglio provinciale di Firenze in occasione dell'alluvione, [1966]
- lista di nomi [di iscritti al PSI di Fiesole, anni 1962-1963], s.d.
- lista di iscritti e pagamenti quote di PSI-PSDI unificati [di Fiesole], s.d.

- frammento di pagina contenente discorso di Pietro Nenni alla Costituente Socialista, 1966
- copie dell'opuscolo *La mia vita 6 Giugno 1879 - 6 Giugno 1964*, di Luigi Casini, 1966

Documentazione vara a stampa:

- fotocopia della Gazzetta Ufficiale relativa al Decreto-Legge 18 novembre 1966 n. 976, 1966
- numero del settimanale «L'Astrolabio», 1966
- opuscolo *La carta dell'unificazione socialista*, s.d.
- opuscolo *Perché aderiamo al partito di tutti i socialisti*, di Fernando Amiconi, s.d.
- pieghevole del PSI relativo al Mezzogiorno, [1960]
- relazione delle commissioni riunite VIII e IX della Camera dei Deputati (Istruzione e Belle Arti - Lavori Pubblici) sul Disegno di Legge approvato dal Senato della Repubblica nella seduta dell'11 ottobre 1966, 1966

5.1. 1967-1969

Busta contenente 3 fascicoli

1. 1967

Documentazione del PSI di Fiesole:

- biglietto di auguri di Giovanni Pieraccini [inviato alla Sezione PSI-PSDI unificati di Fiesole], [1967]
- numeri di «Notiziario socialista», bollettino di informazioni a cura dell'Unione Comunale del PSI-PSDI unificati di Fiesole, 1967
- volantino del Comitato Regionale [Toscana] del PSIUP, 1967
- testo di una conferenza di Alberto Predieri tenuta al Consiglio Comunale di Fiesole in occasione del 21° anniversario della proclamazione della Repubblica, 1967
- biglietto di ringraziamento del Ministro della Sanità, Luigi Mariotti ai compagni [della Sezione PSI-PSDI unificati di Fiesole], 1967
- circolare della Commissione Elettorale della Sezione PSI-PSDI unificati di Fiesole, 1967
- lista di nomi [di iscritti ammessi a votare] per l'elezione del Comitato di Sezione del PSU di Fiesole, 1967

- lista di candidati per l'elezione del Comitato Direttivo della Sezione PSI-PSDI unificati di Fiesole, s.d.
- lettera della Sezione PSI-PSDI unificati di Fiesole alla Federazione Provinciale del PSI-PSDI unificati di Firenze, 1967
- lettera di accompagnamento di Giovanni Pieraccini a compagno [della Sezione PSI-PSDI unificati di Fiesole], 1967
- bollettino di informazioni dei commercianti socialisti [della Federazione Provinciale Fiorentina del PSI], [1967]
- volantino ciclostilato relativo ad abbandono del PCI da parte di un senatore, s.d.
- modulo compilato di domanda di iscrizione alla Sezione PSI-PSDI unificati di Fiesole, 1967
- lettera di accompagnamento della Sezione Centrale Amministrazione del PSI-PSDI unificati alla Sezione del PSI-PSDI unificati di Fiesole, 1967
- elenco dei contributi statali concessi agli Spedali Riuniti S. Antonino - Luigi Campolmi e Camerata, 1968
- numero de «L'amministrazione italiana», rivista mensile, 1968
- lettera di F[rancesco] de Martino a [Luigi] Mariotti, 1968
- lettera di Roberto Martini, Gino Pieri, Lino Salvini, Gino Naldoni, Ottaviano Colzi, Enzo Nannoni ed Andrea von Berger ai compagni, 1968
- lettera di Mario Tanassi ad Antonio Cariglia, 1968
- lettera [del vice-presidente del Consiglio dei Ministri], Pietro Nenni a Sergio Motroni, co-segretario Federazione Provinciale Fiorentina PSI-PSDI unificati, 1968
- lettera di Sergio Motroni agli iscritti della Federazione Provinciale Fiorentina del PSI-PSDI unificati, 1968
- lettera di Luigi Mariotti ai compagni, 1968
- ricevute di rappresentante di lista presso la sezione elettorale per il PSI di Fiesole, 1968
- documento introduttivo per il convegno regionale sulle strutture, del Comitato Regionale Toscano della L[ega] N[azionale] C[oo]perative], 1968
- lista dei voti riportati alle elezioni politiche dai candidati alla Camera dei Deputati del PSI-PSDI unificati nel Comune di Fiesole, 1968

Opuscoli:

- opuscolo *I socialisti e la crisi nel Medio Oriente*, di Antonio Cariglia, 1967
- opuscolo *Il piano: una nuova strategia per lo sviluppo del paese*, di Giovanni Pieraccini, 1967

2. 1968

Documentazione del PSI di Fiesole:

- telegramma dei cosegretari Arafuzzi e Motroni [del Circolo Fratelli Rosselli?] a Cesare Scheggi [della Sezione PSI-PSDI unificati di Fiesole], 1968
- telegramma del Ministro della Sanità, Luigi Mariotti a Giovanni Ignesti, Presidente Ospedali Riuniti (Firenze), 1968
- telegrammi del sindaco di Fiesole [Adriano] Latini a Paolo Landi [della Sezione PSI-PSDI unificati di Fiesole], 1968
- estratto di verbale di assemblea degli iscritti della Sezione PSI-PSDI unificati di Fiesole, 1968
- lettera del segretario della sezione PSI-PSDI unificati di Fiesole, Paolo Landi alla Federazione Provinciale Fiorentina del PSU, 1968
- numero di «Realtà d'oggi», periodico socialista, 1968
- bozza di manifesto dell'Unione Comunale PSI-PSDI unificati di Fiesole relativa alla morte di Giovanni Ignesti, 1968
- documento programmatico dell'Unione Comunale PSI-PSDI unificati di Fiesole, 1968
- lettera della segreteria dell'Unione Comunale del PSI-PSDI unificati di Fiesole ai Comitati Direttivi delle Sezioni del Comune di Fiesole, 1968
- lettera di Giulio Betti della Sezione PSI-PSDI unificati di Fiesole al segretario della Sezione, Giannelli, 1968
- lettera di Paolo Landi ai compagni [del PSI-PSDI di Fiesole], 1968

- lettera di A. Chiarelli al segretario della Sezione PSU di Fiesole, Paolo Landi, 1968
 - lettera dei Comitati Direttivi delle Sezioni del Comune di Fiesole alla segreteria della Federazione Provinciale Fiorentina del PSU, 1968
 - lettera della Federazione Provinciale di Firenze del PSI-PSDI unificati ai segretari delle Sezioni PSU di Fiesole, Quintole, Caldine e Montebeni, con allegato telegramma del Comitato Direttivo della Sezione PSU di Compiobbi alla Direzione del PSU, 1968
 - lettera della Federazione Provinciale di Firenze del PSI-PSDI unificati alla Sezione PSI-PSDI unificati di Fiesole, 1968
 - lettera del segretario della Sezione PSI-PSDI unificati di Fiesole, Paolo Landi al compagno Massimo P. Carlo, 1968
 - lettera del segretario della Sezione PSI-PSDI unificati di Fiesole, Mino Labardi ai compagni della Federazione Provinciale di Firenze Antonio Cariglia, Tristano Codignola, Giulio Maier, Luigi Mariotti e Giovanni Pieraccini, con allegato appello ai compagni della Sezione [di Fiesole], 1968
 - circolare del Comitato Direttivo della Sezione PSI-PSDI unificati di Fiesole e lettera alla segreteria della Federazione Provinciale di Firenze del PSI, 1968
 - lettera del segretario della Sezione PSI-PSDI unificati di Fiesole, Mino Labardi alla segreteria della Federazione Provinciale Fiorentina del PSU, 1968
 - documento degli aderenti alla mozione “Riscossa e unità socialista” della Federazione Provinciale Fiorentina del PSU, 1968
 - documenti ciclostilati di “Autonomia socialista”, [1968]
 - circolare del Comitato Direttivo della Sezione PSI-PSDI unificati di Fiesole, con allegata prime stesure della medesima, 1968
 - convocazione del consiglio comunale di Fiesole inviata a Giuseppe Roselli [della Sezione PSI-PSDI unificati di Fiesole], 1968
 - lettera di accompagnamento del sindaco di Fiesole, Adriano Latini ai capigruppo consiliari di PCI, DC, PSI e PLI, 1968
 - bozza di documento di propaganda elettorale della Sezione PSI-PSDI unificati di Fiesole, s.d.
 - elenco degli iscritti e tesserati della Sezione PSI-PSDI unificati di Fiesole, 1968
 - “Alcune considerazioni sul voto dei socialisti”, documento programmatico del PSI-PSDI unificati di Fiesole, s.d.
 - documento del Comitato Fiorentino d’Impegno Socialista, s.d.
 - documento della Sezione PSI di S. Salvi-Pacchi (Firenze), s.d.
 - documento di “Iniziativa di base”, s.d.
 - documento contenente articoli 1, 2 e 4 dello Statuto del PSI-PSDI unificati, s.d.
 - biglietto da visita di Lelio Lagorio, s.d.
 - pieghevole relativo alla corrente “Autonomia socialista” contenente dichiarazione di adesione di Pietro Nenni, 1968
 - pieghevole del PSI-PSDI unificati relativo alla condizione della donna, s.d.
 - domanda di iscrizione alla Sezione PSI-PSDI unificati di Fiesole, 1968
 - elenco degli iscritti alla Sezione PSI-PSDI unificati di Fiesole, 1968
 - bozza manoscritta di documento programmatico [del PSI di Fiesole], s.d.
- Opuscoli e materiale a stampa:
- opuscolo *Analisi del voto socialista nelle elezioni politiche del maggio 1968*, supplemento a «Mondo Operaio», 1968
 - opuscolo contenente documenti pregressuali presentati al Comitato Centrale del PSI-PSDI unificati, [1968]
 - opuscolo *Il movimento studentesco medio*, numero de «La conquista», mensile dei Giovani Socialisti, 1968
 - opuscolo *Il Piano economico in Toscana*, [1968]
 - opuscolo *Lo statuto dei lavoratori*, a cura del Centro Studi e Documentazioni della Direzione del PSI, 1968
 - opuscolo *No alla NATO*, di Luigi Longo, 1968
 - opuscolo *Una crisi rivelatrice*, di Tristano Codignola, 1968

- opuscolo *Una legislazione decisiva per la sanità*, di Luigi Mariotti, [1968]
- opuscolo *Una politica per il rinnovamento del Paese*, di Giovanni Pieraccini, [1968]
- pieghevole relativo alla prima rassegna della liuteria italiana contemporanea a Fiesole, 1968
- *Le regioni*, pieghevole di propaganda elettorale del PSI-PSDI unificati, s.d.

3. 1969

Documentazione del PSI di Fiesole:

- biglietto di auguri di Giovanni Pieraccini [alla Sezione PSI di Fiesole], [1968]
- lettera del coordinatore dell'Unione Comunale del PSI di Fiesole, Mino Labardi alla Federazione Provinciale Fiorentina del PSI, 1969
- lettera di Piero Lingui alla Sezione PSU di Fiesole con allegata tessera, 1969
- documento del gruppo consiliare del PSI nel Consiglio Comunale di Fiesole, 1969
- documento dell'Unione Comunale del PSI di Fiesole relativo al piano regolatore, 1969
- minuta di lettera del segretario del Circolo Culturale Socialista di Fiesole al cav. Giuseppe Serni, 1969
- ricevute del Servizio Pubbliche Affissioni del Comune di Fiesole rilasciate al PSI di Fiesole, con allegata lista di spese sostenute da Tosco Fantini [del PSI di Fiesole], 1969
- fotocopia di lettera di membri della Sezione PSI di Fiesole a Paolo [Landi?, della Sezione PSI di Fiesole], 1969
- lettera di Mino Labardi [della Sezione PSI di Fiesole] contenente orazione funebre in memoria di Luigi [Casini], 1969
- telegramma del sindaco di Fiesole, Adriano Latini a Giuseppe Roselli della [Sezione PSI di Fiesole] in occasione della morte di Luigi Casini, 1969
- telegramma di Luigi Mariotti alla Sezione PSI di Fiesole in occasione della morte di Luigi Casini, 1969
- telegramma di Luigi Bertoletti in occasione della morte di Luigi Casini, 1969

- lettera di Lelio Lagorio a [Mino] Labardi [della sezione PSI di Fiesole] in occasione della morte di Luigi Casini, 1969
- lettera di Silvano Trallori della Sezione PSI di Caldine a Paolo Landi capogruppo del PSI di Fiesole, 1969
- circolare della Federazione Provinciale Fiorentina del PSI, 1969
- volantino della Sezione PSIUP di Caldine, s.d.
- raccomandata di Luigi Mariotti a Paolo Landi della Sezione PSI di Fiesole, s.d.
- invito del presidente della fondazione "F. Turati", Antonio Cariglia, s.d.
- biglietto di auguri di Guglielmo [...], assessore ai servizi pubblici del Comune di Firenze, s.d.
- biglietto di ringraziamento della famiglia Betti, s.d.

Documentazione varia a stampa:

- volantino della Federazione Provinciale Fiorentina del PSI, s.d.
- «Bollettino dei cinegiornali liberi», 1969
- numero de «Il corriere etrusco», mensile a cura dei giovani di A[zione] C[atolica] di Fiesole, 1969
- numero di «Attualità stampa», rassegna decennale della stampa italiana, 1969
- numero di «Democrazia socialista», quindicinale, 1969
- numero di «Strumentazione», bimestrale, 1969
- opuscolo *Anatomia della scissione*, numero di «Argomenti socialisti», s.d.
- opuscolo *Attraverso un'ampia e forte discussione politica* [...], di Alessandro Natta, 1969
- opuscolo *I compiti della commissione vendite*, di COOP Italia, 1969
- opuscolo *I socialisti e il monocoloro*, di Giovanni Pieraccini, 1969
- opuscolo *Il ruolo dei tecnici socialisti*, numero di «Argomenti socialisti», periodico della Sezione Stampa e Propaganda della Direzione del PSI, 1969
- opuscolo *Le nuove regioni nella prima fase della loro esistenza*, di Federico Coen, s.d.

- opuscolo *Le regioni*, del Centro Studi e documentazioni economico-sociali del PSI, 1970
- opuscolo *Problemi e compiti attuali delle cooperative di consumo di tipo nuovo*, della Lega Nazionale delle Cooperative e Mutue, 1969
- opuscolo *Rilanciare l'unità e l'azione del partito sulla base della carta dell'unificazione*, di [Pietro] Nenni, [1968]
- opuscolo *Terremoto in Sicilia*, relativo all'intervento del Ministro dei Lavori Pubblici, Giacomo Mancini, nelle zone sinistrate, 1969
- opuscolo *Tessera PSI è socialismo*, di Gino Bertoldi, s.d.
- opuscolo *Una nuova politica per il 1970*, di Francesco De Martino, [1970]

5.2. 1970

Busta contenente 3 fascicoli

4. 1970

Documentazione del PSI di Fiesole:

- biglietto di auguri di Giovanni Pieraccini [alla Sezione PSI di Fiesole], [1969]
- numeri di «Potere di base», bollettino del Comitato Autonomo di Base per la Riforma del Partito - PSI, 1970
- biglietto di auguri alle donne di Fiesole del sindaco Adriano Latini, 1970
- volantino della Federazione Provinciale Fiorentina del PSI, 1970
- lettera del Comitato Invalidi Federazione Provinciale Fiorentina del PSI al segretario della Sezione PSI di Fiesole, 1970
- pieghevoli del PSI-PSDI unificati, s.d.
- fotocopia di telegramma di [Lelio] Lagorio [alla Sezione PSI di Fiesole], 1970
- bozza della relazione per le assemblee nelle sezioni [PSI] del Comune di Fiesole, [1970]
- volantini di propaganda elettorale del PSI per le elezioni amministrative del 7 giu. 1970
- circolari di propaganda elettorale della Sezione PSI di Fiesole, 1970
- documento programmatico relativo al governo del Comune della Sezione PSI di Fiesole, [1970]
- numero di «Fiesole», bollettino d'informazioni per gli iscritti alle Sezioni di Fiesole del PSI, 1970
- manifesto del Comune di Fiesole con lista degli eletti in consiglio comunale, 1970
- pagine de «La Nazione» relative ad elezioni amministrative, 1970
- numero di «Avanti! C'è posto...!», periodico a cura del Nucleo Aziendale Socialista ATAF, 1970
- numero di «Fiesole», bollettino d'informazioni per gli iscritti alle Sezioni di Fiesole del PSI, relativo al 26° anniversario della Liberazione, 1970
- pieghevole relativo a concerto in occasione del 26° anniversario della liberazione di Fiesole, [1970]
- opuscolo *Festival provinciale dell'Avanti!*, della Federazione Provinciale Fiorentina del PSI, 1970
- pieghevole relativo a concorso nazionale di poesia all'interno del Festival provinciale dell'Avanti! di Firenze, 1970
- pieghevole relativo ad attivo provinciale di Firenze del PSI, 1970
- numero di «Fiesole», bollettino d'informazioni per gli iscritti alle Sezioni di Fiesole del PSI, relativo al bilancio comunale preventivo del 1971, 1970
- lettere di adesione di vari enti ad una manifestazione per la libertà in Spagna inviate alle Sezioni di Fiesole di PSI, DC e PCI, 1970
- lettera di Mino Labardi alla segreteria della Sezione PSI di Fiesole, 1970
- numero di «Fiesole», bollettino di notizie a cura dell'ufficio stampa del Comune di Fiesole, 1970
- manifesto dell'Unione Comunale del PSI di Fiesole in merito al rifornimento idrico della città, s.d.
- “L'acqua di Compiobbi”, manifesto dell'Unione Comunale del PSI di Fiesole in merito all'inquinamento dell'acqua potabile nella zona di Compiobbi, s.d.
- volantini del Circolo Culturale [Socialista] “G. Ignesti” di Fiesole, s.d.

- opuscolo ... *e si ricordi che tutto questo fu vero...*, relativo ad azione partigiana a Montorsoli (Fiesole) del 4 agosto 1944, [1973]
- questionario per le sezioni, in bianco, s.d.
- manifesto del Comune di Fiesole in occasione della chiusura dei Giochi della Gioventù del 1970, Teatro Romano 31 mag. 1970
- manifesto del Comune di Fiesole per celebrare la Liberazione, 1 set. 1970
- circolare del segretario della Sezione PSI di Fiesole, Paolo Landi, relativa al Festival, 1970
- manifesti relativi al Festival, 1970
- locandine relative al Festival, 1970
- pieghevole relativo a concorso nazionale di poesia all'interno del Festival provinciale dell'Avanti! di Fiesole, 1970
- opuscolo *Festival provinciale dell'Avanti!*, della Federazione Provinciale Fiorentina del PSI, 1970

Documentazione varia a stampa:

- numero di «Scuola e politica», periodico della Commissione Scuola del PSI, 1970
 - numero unico di «Fiesole Democratica» in occasione delle elezioni amministrative, a cura delle sezioni fiesolane del PCI, 1970
 - opuscolo *Contro la scissione - per una politica di riforme*, [del PSI], s.d.
 - opuscolo *Convegno regionale della cooperazione toscana*, della L[ega] N[azionale] C[operative] [e] M[utue], 1970
 - opuscolo *La conferenza nazionale agraria del 1970*, di Ercole Bonacina e Giangiacomo Dell'Angelo, [1970]
 - opuscolo *Lo statuto dei lavoratori*, a cura del Centro Studi e documentazioni della Direzione del PSI, 1970
 - opuscolo *Perché i socialisti sono tornati al governo*, di Giovanni Pieraccini, [1970]
 - opuscolo *Proposta di riassetto delle qualifiche e delle retribuzioni del personale enti locali della Regione Toscana*, delle Federazioni Regionali Enti Locali della Toscana di CGIL, CISL e UIL, [1970]
 - opuscolo *Regione e autonomie locali*, di Lelio Lagorio, 1970
 - pieghevole a cura della Sezione Stampa e Propaganda del PSI, s.d.
 - statuto della Regione Toscana, [1971]
 - volantino [della Federazione Provinciale Fiorentina] del PSI, s.d.
 - locandina per campagna abbonamenti a «L'Avanti!», 1970
 - numero de «L'Avanti!», 1970
5. 1970 - *Festival Provinciale Avanti - Fiesole 5-11 ottobre 1970*
- numero de «L'Avanti!», contenente articolo relativo a Festival Provinciale di Fiesole, 1970
6. 1970 - *Elezioni amministrative*
- lettera del segretario della Sezione PSI di Fiesole, [Paolo] Landi al presidente del circolo ricreativo di Ponte alla Badia, 1970
 - lettera agli elettori della Sezione PSI di Gironone (Fiesole), [1970]
 - fac-simile di scheda elettorale di propaganda per il PSI per le elezioni comunali a Fiesole, s.d.
 - fac-simili di scheda elettorale di propaganda per il PSI alle elezioni amministrative, s.d.
 - volantino con lista di candidati del PSI per il Comune di Fiesole, 1970
 - volantino dell'Unione Comunale del PSI di Fiesole, 1970
 - fotocopia, con aggiunte a mano, di documento manoscritto relativo a risultati elettorali per sezione nel comune di Fiesole, [1970]
 - numero unico «Fiesole», a cura dell'Unione Comunale del PSI di Fiesole, 1970
 - lettera ai colleghi di un gruppo di artigiani di Firenze per sostegno elettorale al PSI, 1970
 - locandina del PSI [di Firenze] in appoggio al candidato Olinto Dini, [1970]
 - volantino del PSI in appoggio al candidato Lelio Lagorio, s.d.
 - fac-simile di scheda elettorale di propaganda del PSI in appoggio al candidato Lelio Lagorio, s.d.
 - pieghevole del PSI in appoggio al candidato Lelio Lagorio, [1970]
 - pieghevoli di propaganda elettorale del PSI, [1970]
 - programma in materia sanitaria del PSI [di Firenze], [1970]

- pieghevole della DC di Fiesole, [1970]
- pagina de «L'Avanti!» con risultati delle elezioni comunali e regionali, 1970
- opuscolo *Scrutatori e rappresentanti di lista*, del PSI, 1970
- opuscolo *Perché il PSI al governo*, di Giacomo Mancini, [1970]
- numero di «Toscana press» relativo a presentazione del candidato del PSI alla regione Lelio Lagorio, 1970
- opuscolo del PCI privo di copertina relativo ad elezioni amministrative, [1970]
- numero di «Democrazia socialista», contenente lista dei candidati del PSU al comune di Firenze e alla Regione Toscana, 1970
- volantino del PSI e del Partito Radicale, [1970]
- invito a convegno presieduto dal Ministro della Sanità, Luigi Mariotti, s.d.
- opuscolo *Cinque anni di vita amministrativa a Cantagallo 1965-1970*, [1970]
- interrogazione del consigliere comunale del PSI, Antonino Sciacca al sindaco di Fiesole, con allegata nota dattiloscritta sul problema dell'approvvigionamento idrico 1971
- circolare della Sezione PSI di Caldine (Fiesole), 1971
- lettera di Mino Labardi al segretario dell'Unione Comunale del PSI di Fiesole, e per conoscenza a Giuliano Landi 1971
- lettera del segretario del[la Sezione] PSI di Fiesole alla Federazione Provinciale Fiorentina del PSI [et al.], 1971
- circolare della Federazione Provinciale Fiorentina del PSI, 1971
- telegramma in originale e due fotocopie del Ministro della Sanità, Luigi Mariotti alla Sezione PSI di Fiesole, 1971
- telegramma del Ministro dei LL. PP., Salvatore Lauricella al segretario della Federazione Provinciale Fiorentina del PSI, 1971
- lettera del segretario dell'Unione Comunale del PSI di Fiesole, Brunetto Ceri alla Federazione Provinciale Fiorentina del PSI con allegata minuta di verbale della Commissione Sanitaria Locale del PSI, 1971
- lettera del segretario dell'Unione Comunale del PSI di Fiesole, Brunetto Ceri, alla Federazione Provinciale Fiorentina del PSI con allegate due liste dei componenti della Commissione Urbanistica dell'Unione Comunale del PSI di Fiesole, una con aggiunte manoscritte, 1971
- convocazione della Commissione Sanità del Comitato Comunale del PSI di Fiesole, 1971
- convocazione di riunione dell'Unione Comunale del PSI di Fiesole allargata ai rappresentanti delle sezioni, 1971
- invito del Comitato Scuola Valle del Mugnone, 1971
- interpellanza dei consiglieri comunali [del PSI], Mino Carlo Labardi, Antonino Sciacca e Riccardo Innocenti al sindaco di Fiesole, 1971
- lettera della segreteria della Sezione PCI di Fiesole alla Sezione PSI di Fiesole, 1971
- lettera di Tristano Codignola alla Sezione PSI di Fiesole, 1971

6.1. 1971

1. 1971

Documentazione del PSI di Fiesole:

- lettera dell'Esecutivo dell'Unione Comunale del PSI di Fiesole alla Federazione Provinciale Fiorentina del PSI, 1971
- lettera di Paolo Landi per l'Esecutivo dell'Unione Comunale del PSI di Fiesole ai compagni Giuliano Landi e Antonino Sciacca, 1971
- lettera dell'Esecutivo dell'Unione Comunale del PSI di Fiesole alla Federazione Provinciale Fiorentina del PSI, 1971
- lettera dell'Esecutivo dell'Unione Comunale del PSI di Fiesole al compagno Ottavio Bongini, 1971
- lettera di Antonino Sciacca all'Unione Comunale del PSI di Fiesole, 1971
- fotocopia di convocazione di assemblea dell'Unione Comunale del PSI di Fiesole, 1971
- interrogazioni del consigliere comunale del PSI, Mino Carlo Labardi al sindaco di Fiesole, 1971

- cinque ricevute ed un avviso di pagamento del Servizio delle Pubbliche Affissioni del Comune di Fiesole relative al PSI di Fiesole, 1971
 - numero unico «L'Eco di Fiesole», notiziario a cura del Circolo Culturale Socialista “G. Ignesti”, 1971
 - telegramma del Ministro dei LL. PP., Salvatore Lauricella [alla Sezione PSI di Fiesole], 1971
 - telegramma del Ministro della Sanità, Luigi Mariotti alla Sezione PSI di Fiesole, 1971
 - fotocopia di telegramma del sindaco di Fiesole, Adriano Latini al Ministro dei LL. PP., Salvatore Lauricella, 1971
 - lettere di Giovanni Pieraccini a [Paolo] Landi [della Sezione PSI di Fiesole], 1971
 - lettera di Alberto Villa dell'Associazione Ricreativa Culturale Italiana a Fosco [Fantini, del PSI di Fiesole?], 1971
 - convocazione della Commissione Edilizia [dell'Unione Comunale del PSI di Fiesole], 1971
 - invito del sindaco di Fiesole ad una riunione sulla costituzione della USL, Adriano Latini, 1971
 - lettera del segretario dell'Unione Comunale del PSI di Fiesole, Brunetto Ceri al Comitato Comunale del PCI di Fiesole, 1971
 - lettere di Mino Labardi [della Sezione PSI di Fiesole] alla Federazione Provinciale Fiorentina del PSI, 1971
 - comunicato dell'Unione Comunale del PSI di Fiesole e del Comitato Comunale del PCI di Fiesole, 1971
 - documento programmatico del capogruppo consiliare del PSI, Paolo Landi in merito all'attività dell'ente locale nell'attività urbanistica, s.d.
 - partecipazione alle nozze di Miriana Mazzoni e Fabrizio Chiarelli [del PSI di Fiesole], 1971
 - volantino dell'Unione Comunale del PSI di Fiesole sull'Ente Teatro Romano, s.d.
 - documento programmatico [del PSI di Fiesole?] relativo agli ospedali, s.d.
 - manifesto dell'Unione Comunale PSI di Fiesole, s.d.
 - biglietto di auguri del sindaco di Fiesole, Adriano Latini, 1971
 - invito del presidente degli Ospedali Riuniti di S. Antonino - L. Campolmi e Camerata, Giuliano Landi, 1971
 - lista dei componenti del consiglio dei genitori della scuola media statale di Fiesole, s.d.
 - lista dei componenti delle commissioni per “l'assegnazione dei terreni 167” e della commissione comunale [di Fiesole] al decentramento, s.d.
 - volantino del Comune di Fiesole, 1971
 - volantino della Federazione Provinciale Fiorentina del PSI, s.d.
 - decreto del prefetto di Firenze in merito al consiglio d'amministrazione dell'Azienda Autonome di Soggiorno e Turismo di Fiesole, 1971
 - pezzo di stoffa rossa con simbolo del PSI, s.d.
- Documentazione varia a stampa:
- bollettino ciclostilato della Federazione Provinciale Fiorentina del PSI, 1971
 - numero di «Avanti! C'è posto...!», a cura del Nucleo Aziendale Socialista ATAF, 1971
 - volantino del Centro Documentazione e Studi Calabria, [1971]
 - giornale ciclostilato «La Sezione», della Sezione PSI “G. Pacchi” di Firenze, 1971
 - pieghevole *La casa è un diritto*, a cura della Sezione Stampa e Propaganda del PSI, s.d.
 - pieghevole *La politica del PSI*, 1971
 - pieghevole *Una medicina al servizio della collettività*, a cura della Sezione Stampa e Propaganda del PSI, 1971
 - pieghevole realizzato in occasione del 47° anniversario dell'assassinio di Giacomo Matteotti, 1971
 - opuscolo *Festival provinciale dell'Avanti!*, della Federazione Provinciale Fiorentina del PSI, 1971
 - notiziario «I socialisti nella società», supplemento di «Argomenti socialisti», a cura della Sezione Organizzazione del Partito [PSI] nella Società, [1971]
 - numeri di «Toscana consiglio regionale», quindicinale di notizie, 1971

- numeri di «Toscana Oggi», mensile di attualità e politica, 1971
- numero di «Notiziario del sindacalismo libero», edito dal Dipartimento Relazioni Internazionali dell'AFL-CIO, 1972
- opuscolo *La Regione Toscana un anno dopo*, di Lelio Lagorio, [1971]
- opuscolo *Le riforme sono i soli e veri equilibri più avanzati*, di Luigi Mariotti, 1971
- opuscolo *Una riforma decisiva per la sanità*, di Luigi Mariotti, s.d.
- opuscolo *Per il Servizio Sanitario Nazionale - obiettivi e scelte*, redatto dalla Sezione Sanità e Sicurezza Sociale del PSI, 1971
- opuscolo *Chi lo paga? - le denunce contro il calunniatore*, [a cura delle Sezioni PSI di Coenza], 1971
- opuscolo *Una politica socialista per la salute*, di Claudio Signorile, s.d.
- opuscolo *La donna protagonista della lotta per una nuova società*, a cura della Sezione Stampa e Propaganda del PSI, s.d.
- opuscolo *Comune provincia regione strumenti di partecipazione democratica*, di Giovanni Mosca, s.d.
- opuscolo *Le nuove regioni nella prima fase della loro esistenza*, di Federico Coen, s.d.
- opuscolo *Azione di massa e politica di riforma*, di Antonio Landolfi, s.d.
- biglietti di auguri dell'assessore dei LL. PP. della Provincia di Firenze alla sezione PSI di Fiesole, 1972
- lettere di invito del sindaco di Fiesole, Adriano Latini, 1972
- ricevuta del Servizio delle Pubbliche Affissioni del Comune di Fiesole intestata al PSI di Fiesole, 1972
- lettera delle sezioni sindacali CGIL e CISL degli Ospedali Riuniti S. Antonino L. Campolmi e Camerata alle Sezioni di Fiesole di PCI, PSI e DC, [1972]
- lettera della Sezione PSI di Fiesole alla commissione interna e alle sezioni sindacali dell'Ospedale S. Antonino e Camerata, 1972
- lettera di Giuliano Landi, presidente del consiglio di amministrazione degli Spedali Riuniti di Camerata alla commissione interna e alle sezioni sindacali con allegati, 1972
- lettera del segretario della Sezione [PSI] di Fiesole al segretario della Federazione Provinciale Fiorentina del PSI, Giulio Chiarugi, 1972
- testo di un intervento in consiglio comunale a Fiesole del capogruppo consiliare del PSI, Mino Labardi, 1972
- lettera del segretario della Sezione PSI di Fiesole, Paolo Landi a [Giovanni] Pieraccini, 1972
- convocazione di assemblea della Sezione PSI di Fiesole, 1972

6.2. 1972

Busta contenente 2 fascicoli

2. 1972

Documentazione del PSI di Fiesole:

- numeri di «Fiesole», bollettino di notizie a cura dell'Ufficio Stampa del Comune di Fiesole, contenente bilancio di previsione, 1972
- lettera del segretario della Sezione PSI di Fiesole, Gianfranco Tommasini al sindaco di Fiesole, 1972
- lettera di Mino Labardi alle Sezioni di Fiesole di PCI e PSI, 1972
- comunicato dell'assemblea dei dipendenti comunali di Fiesole, 1972
- lettera del presidente dell'assemblea della Sezione PSI di Fiesole, Edoardo Salimbeni alla Commissione Paritetica Provinciale [del PSI di Firenze], 1972
- telegramma della Commissione Paritetica Provinciale [del PSI di Firenze] a Brunetto Ceri [del PSI di Fiesole], 1972
- relazione delle “questioni più rilevanti di carattere amministrativo” discusse nel consiglio comunale di Fiesole, 1972
- verbale dattiloscritto di assemblea della Sezione PSI di Fiesole, 1972

- circolare del segretario del Comitato Centrale del Comitato Comunale del PSI di Fiesole, Brunetto Ceri, 1972
- liste manoscritte di nomi [del PSI di Fiesole] relative all'elezione del Comitato Direttivo della Sezione, 1972
- presentazione di o.d.g. in consiglio comunale di Fiesole da parte del consigliere del PSI Mino Labardi, 1972
- minuta di lettera di Paolo [della Sezione PSI di Fiesole] a Franco in merito alla riunione del Comitato [della Sezione PSI di Fiesole], 1972
- lettera del segretario della Sezione PSI di Caldine al Consiglio della Casa del Popolo di Caldine, 1972
- documento programmatico della Sezione PSI di Fiesole in merito alla legge 167 per l'edilizia economica e popolare, s.d.
- documento manoscritto relativo ad intervento in assemblea [della Sezione PSI di Fiesole], s.d.
- documento manoscritto relativo alla posizione del Comitato Direttivo della Sezione PSI di Fiesole in vista del 39° Congresso Nazionale del PSI, s.d.
- documento manoscritto de "Il Comitato Promotore" relativo a costituzione di un circolo culturale a Fiesole, s.d.
- biglietto per ringraziamento di Fabrizio e Miriana Chiarelli alla Sezione PSI di Fiesole, s.d.
- bilancio consuntivo dell'esercizio 1972 [della Casa del Popolo di Fiesole?], s.d.
- manifesto della Casa del Popolo di Caldine, s.d.
- numeri di «Aesse», agenzia socialista d'informazione, 1972
- documento della Commissione Interpartitica di PCI e PSI [di Firenze] in materia di teatri, s.d.
- documento relativo alle norme organizzative del Congresso Provinciale della Federazione [del PSI] di Firenze, 1972
- invito a manifestazione di Tristano Codignola, Marino Bianco e Raoul Rega agli iscritti PSI della Provincia di Firenze, s.d.
- circolare del Comitato Autonomo di Base per la Riforma del Partito [PSI], s.d.
- opuscolo *Per un congresso aperto*, di Luigi Mariotti, [1972]
- numero di «Toscana Press» dedicato al 39° Congresso del PSI, 1972
- supplemento ciclostilato a «Potere di base», bollettino del Comitato Autonomo di Base per la Riforma del Partito - PSI, [1972]
- numero unico ciclostilato in attesa di autorizzazione «Primo maggio», a cura del Centro Studi "Primo maggio" di Firenze, [1972]
- biglietto di auguri del segretario del Comitato Regionale del PSI, s.d.
- volantino della Federazione Giovanile Socialista di Firenze, s.d.
- volantino di alcune Sezioni del PSI di Firenze, s.d.
- volantino della Federazione Provinciale Fiorentina del PSI, s.d.
- pieghevole della Federazione Provinciale Lavoratori Ospedalieri CGIL, CISL, UIL di Firenze, s.d.
- volantino ciclostilato del Comitato contro la Repressione di Firenze, 1972
- opuscolo contenente il programma elettorale del PSI, 1972
- opuscolo *Il programma del PSI per le elezioni del 7 maggio*, a cura della Sezione Stampa e Propaganda del PSI, [1972]
- fotocopia di supplemento de «L'Avanti!» a cura del Nucleo Aziendale Socialista del Ministero dell'Interno, 1972
- manifesto del Comitato Regionale Toscano per il Decentramento Teatrale e del Comune di Fiesole, 1972
- fotocopia di cartina relativa al P[iano] G[enerale] R[egolatore] C[omunale] di Fiesole, s.d.
- fotocopia di articolo de «L'Avanti!» relativo alla politica del PSI per le pensioni, 1972
- fotocopia di disegno di legge relativo al Servizio Sanitario Nazionale, s.d.
- fotocopia di articolo de «L'Avanti!» relativo ad assistenza farmaceutica ad artigiani e commercianti, 1972
- numeri incompleti de «L'Avanti!», 1972
- numero de «Il mutilato del lavoro», mensile dell'Associazione Nazionale Mutilati ed Invalidi del Lavoro, 1972

- numero di «Mondo operaio», mensile di politica, economia, cultura, 1972
 - opuscolo *1892/1972 80 anni di lotta*, [1972]
 - opuscolo di presentazione della gara ciclistica “2^a Coppa Gustavo Console”, patrocinata dal giornale «L’Avanti!», 1972
 - albo a fumetti *80 anni di lotta*, a cura della Sezione Stampa e Propaganda del PSI, 1972
 - opuscolo di vignette *Liradiddio*, di Pino Zac, 1972
3. *Elezioni politiche 1972*
- lettera (con minuta) del segretario della Sezione PSI di Fiesole, Brunetto Ceri al sindaco di Fiesole, 1972
 - minuta di lettera della Sezione PSI di Fiesole al sindaco di Fiesole, 1972
 - telegramma di Tristano Codignola all’Unione Comunale del PSI di Fiesole, 1972
 - biglietto di propaganda elettorale dei candidati del PSI Luigi Mariotti e Alfredo Caiazzo alla Sezione PSI di Fiesole, 1972
 - bozza dattiloscritta di documento di propaganda elettorale della Sezione PSI di Fiesole, s.d.
 - documento della Federazione Provinciale Fiorentina del PSI con voti riportati a Fiesole dai vari partiti alle elezioni politiche per il Senato, 1972
 - documento della Federazione Provinciale Fiorentina del PSI con voti riportati a Fiesole dai vari partiti alle elezioni politiche per la Camera, 1972
 - documento con risultati comparati delle elezioni politiche 1968 e 1972 a Fiesole (sul verso: composizione delle Commissioni Consumitive del consiglio comunale di Fiesole), 1972
 - opuscolo ciclostilato *Politiche '72 - +PSI a Firenze e provincia*, 1972
 - lista dei voti riportati per l’elezione della Camera dei Deputati dai candidati del PSI [nel Comune di Fiesole], 1972
 - pieghevole con lista dei candidati del PSI nella circoscrizione Firenze-Pistoia, [1972]
 - pieghevoli del PSDI, [1972]
 - pieghevole con lista dei candidati liberali nel collegio Firenze-Pistoia, 1972
 - volantino del PSI [di Fiesole] relativo all’apertura della campagna elettorale, s.d.
 - volantino ciclostilato dell’Unione Comunale del PSI di Fiesole, s.d.
 - volantino dell’Unione Comunale del PSI di Fiesole, s.d.
 - fac-simile di scheda elettorale con indicazione di voto per Mariotti, [1972]
 - fac-simile di scheda elettorale con indicazione di voto per Tristano Codignola, 1972
 - fac-simile di scheda elettorale con indicazione di voto per Cariglia, [1972]
 - volantino del PSI, [1972]
 - volantino de «L’Avanti!» con indicazione di voto per Luigi Mariotti, 1972
 - numero di «Aesse», agenzia socialista di informazione, 1972
 - numero di «Proposta», periodico di attualità culturale e politica a cura della Sezione Stampa e Propaganda del PSI, 1972
 - opuscolo *PSDI 1972*, a cura del Comitato Regionale [Toscano] del PSDI, [1972]
 - albo a fumetti *Vogliamo togliere il freno a mano tirato?*, di Enzo Lunari, 1972
 - lettere del Comune di Fiesole alla Sezione PSI di Fiesole, 1972
- Documentazione varia del PSI di Fiesole:
- lettera di Paolo Anastasi per la Sezione PCI di Fiesole alla Sezione PSI di Fiesole, 1972
 - invito del Comune di Fiesole alla mostra “Cuba oggi”, [1972]
 - pieghevole con programma dell’iniziativa culturale “Cuba oggi” tenuta a Fiesole, 1972
 - pieghevole con programma della Festa dell’Unità di Fiesole, 1972
 - programma della XXV Estate Fiesolana, 1972
 - volantino relativo al convegno socialista degli operatori sanitari, s.d.
 - volantino del Sindacato Provinciale Pensionati [di Firenze], 1972
 - lettera del presidente della regione Toscana, Lelio Lagorio alla Sezioni del PSI ed ai consiglieri comunali socialisti della provincia di Firenze, 1972

- pieghevole *La lotta per le riforme è anche lotta per la liberazione della donna*, a cura della Sezione Stampa e Propaganda del PSI, s.d.
- pieghevole a cura della Sezione Stampa e Propaganda e della Sezione Centrale di Organizzazione del PSI, 1970
- pieghevole a cura dell'ufficio NAS della Sezione Centrale di Organizzazione del PSI, 1970
- pieghevole a cura della Sezione Agraria del PSI, s.d.
- pieghevole a cura della Sezione Stampa e Propaganda del PSI, s.d.
- pieghevole del PSI, [1970]
- pieghevole a cura della Sezione Centrale Stampa e Propaganda del PSI, s.d.
- pieghevole relativo agli 80 anni de «L'Avanti!», [1972]
- disco 45 giri a cura della Sezione Stampa e Propaganda del PSI, s.d.
- pieghevole del PCI, s.d.
- volantino del PCI, s.d.
- opuscolo *Il convegno di Grottaferrata*, a cura della Sezione Stampa e Propaganda del PSI, s.d.
- opuscolo *Una politica socialista per la salute*, di Claudio Signorile, s.d.
- opuscolo *Don Abbondio e l'Università*, di Giorgio Spini, 1972
- opuscolo *La regione siamo noi*, a cura del PCI, s.d.
- opuscolo *Contro ogni ritorno - Dal Fascismo alla Costituzione repubblicana*, a cura della Provincia di Firenze, 1972
- del FNL del Sud Vietnam ai compagni socialisti di Fiesole, e altra documentazione relativa al Vietnam, 1973
- documento della Sezione PSI di Rifredi (Firenze), 1973
- relazione introduttiva di Mino Labardi tenuta in un pubblico dibattito e relativa al Piano Regolatore Generale Comunale [di Fiesole], 1973
- invito di Franco Tommasini, segretario della Sezione PSI di Fiesole a dibattito, 1973
- manifesto della Sezione PSI di Fiesole sul P.R.G., s.d.
- “Appunto in merito al Piano Regolatore”, manoscritto, senza firma, s.d.
- fotocopia di documento del gruppo consiliare PSI di Fiesole, [1973]
- lettera del segretario del Circolo Culturale Socialista “G. Ignesti” di Fiesole ai compagni Antonio Bueno, Renzo Galardi, Mino Labardi, Paolo Landi e Daniele Spini, 1973
- testo dell'interrogazione di Mino Labardi, capogruppo consiliare del PSI di Fiesole, al sindaco di Fiesole, 1973
- bollettini ciclostilati dell'Ufficio Enti Locali della Federazione Provinciale del PSI, 1973
- invito a dibattito della Lega Obiettori Coscienza (associazione di Firenze), s.d.
- lettera del presidente della Casa del Popolo di Fiesole, Mino Labardi alle segreterie delle Sezioni di Fiesole di PCI e PSI, con allegato “relazione del bilancio consuntivo dell'esercizio 1972” [della Casa del Popolo], 1973
- volantino delle Sezioni di Fiesole di PSI e PCI, 1973
- invito di Brunetto Ceri, segretario del Comitato Comunale del PSI di Fiesole a conferenza, 1973
- circolari della Federazione Provinciale Fiorentina del PSI, 1973
- lettera di Mino Labardi alla sezione di Fiesole del P.S.I. e P.C.I. con allegata lettera dello stesso al vice-presidente e al Collegio dei sindaci revisori della Società “Casa del Popolo” di Fiesole, 1973

7.1. 1973

Busta contenente 1 fascicolo e 1 registro

1. PSI di Fiesole

Documentazione del PSI di Fiesole:

- lista degli eletti nel Comitato Direttivo della Sezione PSI di Fiesole, 1972
- manifesto della Sezione PSI della Valle del Mugnone (Fiesole), 1973.
- lettera di Vo Dong Ciang, Le Van Loc e Huynh Huu Nghiep del Comitato Centrale

- minuta di lettera del Circolo ARCI di Pian di Mugnone (Fiesole) alla Sezione PSI di Fiesole, 1973
- volantino dell'Unione Comunale del PSI di Fiesole su riforma e controriforma sanitaria, 1973
- manifesti del Comitato e dell'Unione Comunale del PSI di Fiesole, s.d.
- lettera di Adriano Latini, sindaco di Fiesole, ai Sindacati Dipendenti Enti Locali CGIL e CISL di Fiesole, 1973
- “Alcuni problemi del Comune di Fiesole”, lettera aperta di Mino Labardi a “La Nazione”, 1973
- lettera di Mino Labardi alla segreteria della Federazione Provinciale del PSI, 1973
- rendiconto finale delle entrate e delle spese della XXV Estate Fiesolana, 1973
- lettera dei Sindacati Dipendenti Comunali CGIL-CISL di Fiesole al sindaco di Fiesole, 1973
- lettera di Aldo Ariani al presidente dell'ospedale S. Antonino e L. Campolmi di Fiesole, 1973
- lettera del consigliere comunale di Fiesole del PSI, Antonino Sciacca al segretario della Sezione PSI di Fiesole, 1973
- lettera di Dino Bigazzi a [Brunetto] Ceri [del PSI di Fiesole], 1973
- volantino dei Comitati Direttivi di PCI e PSI di Fiesole, 1973
- lettera di Paolo Anastasi per la segreteria della sezione PCI di Fiesole al direttivo della Sezione PSI di Fiesole, 1973
- volantino del Circolo Culturale Socialista “G. Ignesti” di Fiesole, s.d.
- minuta di lettera della segreteria della sede di Firenze di Lotta Continua al Circolo Culturale Socialista “G. Ignesti” di Fiesole, 1973
- lettera della Sezione PCI di Fiesole [alla Sezione PSI di Fiesole], s.d.
- lettera di Massimo Ragazzini, segretario della Gioventù Liberale Italiana - Direzione Provinciale di Firenze, a Claudio De Palma del Circolo Culturale [Socialista] “G. Ignesti”, 1973
- biglietto di Giorgio Gianni, segretario della Federazione Provinciale Fiorentina del PSDI, 1973
- convocazione di Brunetto Ceri, segretario del Comitato Comunale del PSI di Fiesole a riunione dell'Unione Comunale, 1973 (sul verso: appunti manoscritti)
- bando di concorso pubblico della Provincia di Firenze, 1973
- lista degli eletti nel Comitato Direttivo dell'Unione Comunale PSI di Fiesole, 1973
- verbale di deliberazione del consiglio comunale di Fiesole relativo ad accordo ANCI-Sindacati, 1973
- documento della Federazione Provinciale relativo a costituzione del Sindacato Unitario Nazionale Inquilini ed Assegnatari, 1973
- volantino delle Sezioni di Fiesole di PCI e PSI, s.d.
- testo della conferenza in materia sanitaria “Il ruolo del comune per un'avanzata riforma sanitaria”, del Comune di Fiesole, 1973
- lettera di Alfredo Caiazzo, assessore ai LL. PP. della Provincia di Firenze a “Cari compagni (...)”, 1973
- testo dell'intervento del capogruppo consiliare del PSI, Mino Labardi in merito al bilancio di previsione del Comune di Fiesole, 1973
- invito di Franco Tommasini, segretario della Sezione PSI di Fiesole ad assemblea di Sezione, 1973
- circolare della Sezione Centrale di Organizzazione della Direzione del PSI, 1973
- circolare de «L'Avanti!», quotidiano del PSI, s.d.
- documento programmatico della Sezione Cultura Sport Tempo Libero della Federazione Provinciale del PSI, s.d.
- circolare della Direzione del PSI, 1973
- invito di Adriano Latini, sindaco di Fiesole, ad iniziative in occasione del 29° anniversario della liberazione di Fiesole, 1973
- bozza manoscritta di volantino dell'Unione Comunale del PSI di Fiesole, [1973]
- manifesto dell'Unione Comunale del PSI di Fiesole, 1973

- lettera della Mutua Assicuratrice Toscana Securitas, 1973
- documenti relativi al colpo di stato in Cile (con allegati tre testi di poesia di Pablo Neruda), 1973
- invito del PSI di Fiesole a manifestazione di solidarietà con il Cile, 1973
- documento relativo al colpo di stato in Cile del Nucleo Aziendale Socialista dell'Amministrazione Provinciale di Firenze e della Sezione Dipendenti del PCI della Provincia di Firenze, 1973
- interrogazione del consigliere Sciacca al Sindaco di Fiesole su un concorso pubblico, 1973
- lettera della Sezione PSI "G. Console" di Firenze, 1973
- lettera del presidente della Casa del Popolo di Fiesole, Mino Labardi, all'Amministrazione comunale di Fiesole, alle sezioni di Fiesole dei partiti rappresentati nel consiglio comunale, e altri, 1973
- lettera del consiglio del Circolo Culturale Socialista "G. Ignesti" di Fiesole al consiglio della Casa del Popolo di Fiesole, 1973
- minuta di lettera del segretario della Sezione PSI di Fiesole al consiglio della Casa del Popolo di Fiesole, 1973
- lettera del presidente del Circolo Ricreativo Maiano "ARCI" alla segreteria della Sezione PSI di Fiesole, 1973
- lettera di Brunetto Ceri, segretario del Comitato Comunale del PSI di Fiesole al segretario della Sezione [PSI] "Console" di Firenze, 1973
- convocazione di Brunetto Ceri, segretario del Comitato Comunale del PSI di Fiesole riunione relativa all'Ente Teatro Romano di Fiesole, 1973
- o.d.g. della cooperativa edificatrice "Cooper Fiesole" di Firenze, 1973
- invito di Mino Labardi, per il Consiglio direttivo della Casa del Popolo al Circolo Giovanni Ignesti per costituire un comitato fiesolano sulla guerra in Medio oriente
- lettera di Mino Labardi a Paolo Anastasi, Luciano Bettaccini e Brunetto Ceri, 1973
- lettera di Mino Labardi, capogruppo consiliare del P.S.I. al Sindaco di Fiesole, sul P.R.G.C., 1973
- lettera di Silvano Raveggi, segretario della Sezione PSI "Raffaello Ramat" di Firenze al segretario della Sezione PSI di Fiesole, 1973
- biglietto per ringraziamento delle famiglie Tommasini e Sciacca alla Sezione PSI di Fiesole, 1973
- invito al congresso del Comitato Comunale di Fiesole della Confesercenti, 1973
- documento dell'Unione Comunale del PSI di Fiesole relativo alla repressione in Grecia, 1973
- ricorso in via straordinaria al Presidente della Repubblica di 13 insegnanti contro il Comune di Fiesole, 1973
- lista dei componenti del Comitato provinciale di Firenze dell'Associazione Italiana Circoli Sportivi, con lettera di trasmissione di Giancarlo Barcali, segretario provinciale dell'Associazione Italiana Circoli Sportivi, ai segretari di sezione del PSI della provincia di Firenze, 1973
- invito di Brunetto Ceri, segretario del Comitato Comunale del PSI di Fiesole a riunione del Comitato, 1973
- lettera di [Adriano Latini], sindaco di Fiesole alla Sezione del PSI di Fiesole, 1973
- convocazione di Franco Tommasini, segretario della Sezione PSI di Fiesole ad assemblea generale degli iscritti della Sezione, 1973
- circolare di Francesco De Martino, segretario nazionale del PSI, 1973
- manifesto dell'Unione Comunale del PSI di Fiesole, 1973
- lettera della Sezione PSI di Fiesole alla redazione de «L'Avanti!», 1973
- bollettino di notizie del Comune di Fiesole in merito ad un'assemblea sulla crisi energetica, 1973
- pieghevole della Comunità Montana Mugello Val di Sieve, 1973
- biglietto di auguri di Alfredo Caiazzo, assessore ai LL. PP. della Provincia di Firenze, 1973
- bollettino ciclostilato del Centro di Iniziativa Socialista di Firenze, 1973

- documento manoscritto [del PSI di Fiesole] relativo ad un attentato sulla ferrovia Roma-Firenze, s.d.
- lettera di Giulio Chiarugi e Marcello Ferretti della Federazione Provinciale Fiorentina del PSI alla Sezione PSI di Fiesole, s.d.
- fotocopia di appello all'on. Andreotti della Sezione PSI di Fiesole, s.d.
- fotocopia di comunicato del Comitato della Sezione PSI di Fiesole in merito alla scarcerazione di Valpreda, s.d.
- avviso di Adriano Latini, sindaco di Fiesole, in merito all'apertura delle iscrizioni per la costituzione di un coro, s.d.
- bozza manoscritta di discorso sulla costituzione di un circolo culturale, senza firma, s.d.
- biglietto di auguri di Andrea von Berger, segretario del Comitato Regionale Toscano del PSI, s.d.
- biglietto di auguri di Ottaviano Colzi, segretario della Federazione Provinciale del PSI, s.d.
- biglietto di auguri del presidente dell'Ente Ospedaliero "G. Banti Salviatino" alla Sezione PSI di Fiesole, 1973
- documento relativo alle "tesi di Bertoldi" [della Federazione Provinciale Fiorentina del PSI?], s.d.
- documento contenente modalità di abbonamento a «L'Avanti!» e «Mondo Operaio», s.d.
- ricevuta del PSI di Fiesole per quota tessera, 1974
- lista di sottoscrizioni e abbonamenti a «L'Avanti!» di iscritti al PSI ed organizzazioni legate al PSI aventi sede nel territorio di Fiesole, s.d.
- bollettino di informazioni del Comune, 1975
- volantino dell'Unione Comunale del PSI di Fiesole, s.d.
- fogli manoscritti relativi a tesseramento del PSI di Fiesole, s.d.
- volantino dell'Unione Comunale PSI di Fiesole, s.d.
- bozza manoscritta di volantino [del PSI di Fiesole], s.d.
- ritagli di giornale, 1973
- volantini della federazione Provinciale del PSI e di altre organizzazioni, 1973 e s.d.
- documento della Sezione PSI di Compiobbi, 1973
- documento manoscritto del PSI di Fiesole in merito ad attentato terroristico a Bologna, 1973, sul verso documento dei sindacati dei postelegrafonici provinciali di Firenze
- documento programmatico della Sezione PSI di Fiesole in materia di piano regolatore, s.d.

7.2. 1973

Busta contenente 1 fascicolo e 1 registro

1. Opuscoli e documentazione varia a stampa
 - pieghevole del Comune di Fiesole e dell'Associazione del Teatro Regionale Toscano, 1974
 - pieghevole dei Nuclei Aziendali Socialisti [della provincia di Firenze], 1973
 - opuscolo *Assistenza pubblica: per una gestione democratica*, a cura della Sezione Sanità e Sicurezza Sociale del PSI, s.d.
 - *Studio PSICO-pedagogico sul riadattamento socio-familiare di bambini ospedalizzati*, estratto da «Minerva pediatrica», 1973
 - manifesto della Federazione Provinciale Fiorentina del PSI, s.d.
 - proposta e statuto per la costituzione e il funzionamento del circondario di Prato, s.d.
 - fotocopie di disegni e proposte di legge relativi al Servizio Sanitario Nazionale, s.d.
 - pieghevole del Circolo ricreativo Maiano, 1973
 - programma della XXVI Estate Fiesolana, 1973
 - opuscolo *Con il popolo cileno*, della Provincia di Firenze, 1973
 - opuscolo relativo a mostra di Michele Gregorio, 1973
 - manifesto dell'Associazione Italia-Urss, 1973
 - manifesto della Casa del Popolo di Compiobbi (Fiesole), 1973
 - lettera della rivista «Mondo operaio» agli abbonati, [1973]

- opuscolo *Per la morte di Salvador Allende*, di Lelio Lagorio, 1973
- bollettino di collegamento fra comunità cristiane in Italia, 1973
- opuscolo del Comitato Regionale Toscano del PSI relativo al 1° Congresso Regionale, 1973
- numeri di «Quaderni della resistenza greca», bimestrale, 1973
- manifesto per spettacolo teatrale: *I distruttori delle macchine*, [1973]

2. Registro degli iscritti della Sezione PSI di Fiesole, 1973

8.1. 1974

Busta contenente 2 fascicoli

1. Documentazione del PSI di Fiesole:

- ricevuta per abbonamento “Avanti!”, 1974
- testo dell'intervento del capogruppo consiliare del PSI in una seduta del consiglio comunale di Fiesole, 1974
- lettera della Sezione PSI di Fiesole alla redazione de «L'Avanti!», 1974
- proposte per il consiglio comunale di Fiesole del consigliere socialista Mino Carlo Labardi, 1974
- invito a riunione di Brunetto Ceri, segretario del Comitato Comunale del PSI di Fiesole su “L'impegno dei socialisti nell'attuale momento politico”, 1974
- lettera di Luciano Mason, segretario della Sezione PSI di Caldine (Fiesole) al direttore de «L'Avanti!», 1974
- relazione del capogruppo consiliare del PSI di Fiesole in merito al bilancio di previsione, 1974
- documentazione del Comune di Fiesole relativa al bilancio di previsione, 1974
- circolari della Federazione Provinciale Fiorentina del PSI, 1974
- bollettino ciclostilato del Centro di Iniziativa Socialista di Firenze, 1974
- documenti dell'Ente Teatro Romano, dell'Estate Fiesolana, dell'Azienda Autonoma di Soggiorno e Turismo, degli Ospedali Riuniti di S. Antonino-L. Campolmi e Camerata, [1974]
- documento ciclostilato della Sezione PSI di Fiesole relativo ad attività del consiglio comunale, 1974
- pagine di appunti manoscritti [del PSI di Fiesole], 1974
- ciclostilato del Convegno Provinciale di Organizzazione della Federazione Provinciale PSI, 1974
- documenti dell'ospedale S. Antonino-Luigi Campolmi e Camerata, 1974
- telegramma di Brunetto Ceri, segretario dell'Unione Comunale del PSI di Fiesole, a Marco Ramat, 1974
- volantino della Sezione PSI di Caldine per un pubblico dibattito sul divorzio, [1974]
- documenti di sezioni toscane del PSI, [1974]
- documento dell'Unione Comunale del PSI di Fiesole relativo al Piano Regolatore di Fiesole, 1974
- documenti relativi al Piano Regolatore Generale [del Comune di Fiesole], [1974]
- documento dell'Unione Comunale del PSI di Fiesole relativo alla strage di Brescia e documenti di altre organizzazioni sullo stesso tema, 1974
- biglietto per ringraziamento della famiglia Francini di Compiobbi (Fiesole) alla Sezione PSI di Fiesole, s.d.
- manifesto del Circolo di cultura politica “Fratelli Rosselli”, 1974
- documenti relativi a un finanziamento al Comune di Fiesole per l'Estate Fiesolana dall'Azienda Autonoma di Soggiorno e Turismo, 1974
- lettera di Brunetto Ceri, segretario dell'Unione Comunale del PSI di Fiesole, ai segretari delle Sezioni Socialiste del Comune di Fiesole, 1974
- convocazione di riunione del Consiglio Direttivo della Sezione PSI di Fiesole, 1974
- lettera di Adriano Latini, sindaco di Fiesole, a Franco Tommasini del PSI di Fiesole, 1974

- lettera di Franco Tommasini, Segretario della Sezione PSI di Fiesole, agli iscritti per invito ad una manifestazione celebrativa della Resistenza, 1974
- lettera di Placido Ceccaroni, segretario della Sezione PSI “G. Console” di Firenze, al segretario della Sezione PSI [di Fiesole], 1974
- lettera di Andrea Spini, iscritto al PSI, al segretario della Sezione PSI di Fiesole, 1974
- minuta manoscritta di lettera di Mino Labardi al segretario della Sezione PSI di Fiesole, 1974
- minuta di lettera dell’Esecutivo della Sezione del PSI di Fiesole a [Mino] Labardi con allegato testo manoscritto della stessa, 1974
- lettera di [Mino] Labardi a Gianfranco [del PSI di Fiesole?], 1974
- verbale manoscritto di riunione [del PSI di Fiesole], s.d.
- documento dell’Unione Comunale del PSI di Fiesole in merito al doposcuola comunale, [1974]
- lettera dell’Unione Comunale del PSI di Fiesole agli insegnanti del doposcuola comunale di Fiesole, 1974
- documento dell’Unione Comunale del PSI di Fiesole relativo all’anniversario del colpo di stato in Cile, 1974
- inviti e comunicazioni di Adriano Latini, sindaco di Fiesole, 1974
- lettera di G.F. Tommasini, segretario [della Sezione PSI di Fiesole], al segretario della Sezione PSI “G. Matteotti” di Siena, 1974
- convegno della F[ederazione] G[iovanile] S[ocialista] I[taliana], 1974
- minuta manoscritta e dattiloscritta di lettera di Mino Labardi, presidente del Circolo Culturale Socialista “G. Ignesti” di Fiesole, al presidente della Giunta Regionale Toscana, 1974
- documento dell’Unione Comunale del PSI di Fiesole relativo ad un atto vandalico fascista a Firenze, [1974]
- volantino di vari partiti ed associazioni di Fiesole (fra cui il PSI) ad un atto vandalico fascista a Firenze, 1974
- telegramma di Adriano Latini, sindaco di Fiesole, a Brunetto Ceri [del PSI di Fiesole], 1974
- convocazione di riunione dell’Unione Comunale del PSI di Fiesole, 1974
- regolamenti degli organi decentrati del territorio comunale, s.d.
- invito a riunione del Comitato Comunale del PSI di Fiesole di Brunetto Ceri, segretario del Comitato, 1974
- circolare della Direzione del PSI, 1974
- invito di Brunetto Ceri, segretario dell’Unione Comunale del PSI di Fiesole, per un incontro con Giulio Chiarugi, responsabile del settore sanità della Federazione Provinciale PSI [1974]
- convocazione di Brunetto Ceri, Segretario dell’Unione Comunale, per una riunione sul bilancio di previsione 1975 e sui comitati di zona, 1974
- lettera di Paolo Landi [della Sezione PSI di Fiesole] al segretario della Sezione PSI di Fiesole, 1974
- comunicato stampa del Comitato Regionale Toscano del PSI, 1974
- elenco degli eletti nel Comitato Direttivo della Federazione Provinciale Fiorentina del PSI, s.d.
- “Le proposte del PSI per risolvere la crisi di governo”, “La crisi di governo e i pretesti dei moderati” e “Chiare proposte del PSI per uno sbocco positivo della crisi”. Documenti senza firma e s.d.
- lista manoscritta dei componenti dei N[uclei] A[ziendali] S[ocialisti] degli ospedali di Camerata e Fiesole, s.d.
- documento della Sezione PSI di Fiesole relativo alla scarcerazione di Valpreda, s.d.
- fotocopia di documento sul Piano Particolareggiato, s.d.
- documento dei sindacati dipendenti comunali CGIL e CISL di Fiesole, 1974
- bozza di schema dei consigli circoscrizionali ad uso interno delle Sezioni del PSI, s.d.
- documento manoscritto dell’Unione Comunale [del PSI di Fiesole] con programma di iniziative, 1974

- manifesto dell’Unione Comunale del PSI di Fiesole sull’acqua di Compiobbi, s.d.
- appunto manoscritto del Circolo Culturale Socialista “G. Ignesti” di Fiesole, s.d.
- lettera di Brunetto Ceri, segretario dell’Unione Comunale di Fiesole a Giulio Chiarugi, s.d.
- lista dei componenti della Commissione al Decentramento [del PSI di Fiesole?], s.d.
- volantino dell’Unione Comunale di Fiesole del PSI sull’Ente Autonomo del Teatro Romano di Fiesole, s.d.
- registro degli iscritti della Sezione PSI di Fiesole, 1974
- biglietti di auguri natalizi, 1974
- “Situazione generale degli acquedotti comunali”, bollettino del Comune di Fiesole, 1974
- documento programmatico manoscritto, 1974
- relazione del capogruppo consiliare del PSI sul bilancio di previsione del 1975 del Comune di Fiesole, 1974

2. Scuola 1974 *Decreti Delegati*

Documentazione varia del PSI di Fiesole in materia di scuola:

- invito dell’Unione Comunale del PSI di Fiesole a riunione, s.d.
- documento manoscritto del PSI [di Fiesole], s.d.
- documento programmatico dell’Unione Comunale del PSI di Fiesole, [1974]
- documento dell’Unione Comunale del PSI di Fiesole, [1974]

Documentazione di altre organizzazioni in materia di scuola:

- documenti del Comune di Fiesole, 1974
- documento della scuola elementare di Borgunto (Fiesole), s.d.
- documento dell’Assemblea dei Genitori della scuola elementare di Borgunto, s.d.
- documento della Direzione Didattica di Fiesole, 1974
- cartine relative alla suddivisione dei distretti scolastici della Toscana, s.d.
- schema degli organi collegiali previsti dai Decreti Delegati, s.d.

- atti relativi al convegno “Partecipazione e democrazia per una scuola rinnovata dopo i Decreti Delegati”, 1974
- numero di «Scuola e politica», periodico della Commissione Scuola del PSI, 1974
- numero de «La regione Toscana», notiziario quindicinale della Giunta, 1974
- manifesto della Sezione Stampa e Propaganda del PSI, 1975
- manifesto della Sezione PCI di Fiesole, s.d.
- manifesto dell’Associazione Italiana Cultura e Sport [della provincia di Firenze], 1974

8.2. 1974

Busta contenente 2 fascicoli

3. *Referendum - divorzio 5/1974*

Contiene documentazione varia relativa al referendum sul divorzio del 12 maggio 1974:

- convocazione del Comitato comunale del PSI di Fiesole, [1974]
- “Il divorzio è una conquista democratica e civile”, volantino ciclostilato della Sezione PSI di Caldine, [1974]
- “Referendum - Divorzio”, documento dell’Unione Comunale del PSI di Fiesole, [1974]
- bozze manoscritte di volantini del PSI di Fiesole per il no al Referendum, [1974]
- “No! All’abolizione del divorzio”, volantino ciclostilato del PSI di Fiesole, [1974]
- manifesto e volantino a stampa per invito ad una manifestazione dello schieramento per il no, [1974]
- volantino a stampa per invito ad una manifestazione per il no presso la Casa del Popolo di Fiesole, 1974
- materiale informativo del Comune di Fiesole, [1974]
- pieghevole di personalità schierate per il “NO” rivolto ai cittadini di Fiesole, [1974]
- materiale propagandistico a stampa di varia natura del PSI provinciale e nazionale, (opuscoli, volantini, riviste, pieghevoli, manifesti, disco in vinile), 1974
- materiale propagandistico di altre organizzazioni (materiale di: PRI, Lega Nazionale

- Cooperative e Mutue, MSI-DN, Avanguardia Operaia, ARCI, Movimento Cristiano Lavoratori, Associazione Italiana Giuristi Democratici, Lega Italiana Divorzio), 1974
- materiale relativo all'organizzazione dei seggi elettorali per il referendum, 1974
 - prospetto dei risultati nel Comune di Fiesole, 1974

4. Carte diverse

Documentazione del PSI nazionale, provinciale e di altre sezioni del PSI:

- manifesto per il Festival provinciale dell'«Avanti!», 1974
- opuscolo per il Festival di Grassina dell'«Avanti!», 1974
- numeri di «Realtà socialista!», mensile della sezione PSI di Rifredi, 1974
- numeri e pagine de «L'Avanti!», 1974
- numeri di «Realtà socialista», mensile a cura della Sezione PSI di Rifredi (Firenze), 1974
- programma del Festival dell'Avanti! di Grassina (Firenze), 1974
- opuscolo Dopo il ministero Moro più aperto che mai il confronto DC-PSI, di Pietro Nenni, 1974
- manifesto del PSI nazionale su Matteotti, 1974
- modalità di svolgimento di varie commissioni e conferenze, [1974]
- frammento di circolare, s.d.

Documentazione del Comune di Fiesole e di altri enti e organizzazioni di Fiesole:

- materiale sindacale relativo a dipendenti del Comune di Fiesole, 1974
- liste di componenti di commissioni, comitati di quartiere ed altre liste, s.d.
- materiale sui Consigli di zona, [1974]
- inviti del Comune di Fiesole a manifestazioni culturali, 1972-1974
- verbali di sedute del consiglio comunale, [1974]
- documento dei partiti di Fiesole in solidarietà al popolo cileno, 1974
- volantino di condanna di varie organizzazioni fiesolane per un atto di teppismo fascista contro una lapide commemorativa, [1974]

- opuscolo relativo a commemorazione dei tre carabinieri di Fiesole martiri del nazifascismo Alberto La Rocca, Vittorio Marandola e Fulvio Sbarretti, 1974
- materiale relativo agli Ospedali riuniti di S. Antonino, Luigi Campolmi e Camerata, 1974
- regolamento relativo alla gestione dell'asilo nido, [1974]

Documentazione varia:

- documenti di varie organizzazioni politiche e sindacali e di altre associazioni su varie questioni, 1974
- ritagli di giornale su argomenti vari, [1974]
- opuscolo ciclostilato relativo al controllo delle nascite, [1974]
- opuscolo 30° della Resistenza, di ARCI-UIISP, ACLI ed ENDAS, [1974]
- bollettini della Regione Toscana, 1974
- opuscolo *Fascismo e neofascismo*, di Enzo Santarelli, s.d.
- *Agricoltura e industria*, supplemento a «Lotte agrarie», 1974

9.1. 1975

Busta contenente 2 fascicoli

1. 1975 - Posta in arrivo, in partenza, verbali ecc.

- convocazione di riunione del Comitato Direttivo del sindacato dipendenti comunali CGIL di Fiesole, 1975
- biglietto di Sandro Pertini a Franco Tommasini della Sezione PSI di Fiesole, 1975
- circolari della Federazione Provinciale Fiorentina del PSI, 1975
- invito a un incontro pubblico sulla crisi economica, [1975]
- opuscolo *Federmezzadri-CGIL*, relazione di Afro Rossi in preparazione del congresso nazionale, 1975
- documenti del Comune di Fiesole, 1975
- numero di «Battaglie postelegrafiche», mensile del sindacato italiano lavoratori postelegrafonici, 1975

- lettera di Franco Zuri della Sezione PSI di Pian di Mugnone (Fiesole) al PSI e PCI di Fiesole, 1975
- lettere di Sezioni PSI della provincia di Firenze, 1975
- documenti di Case del Popolo - ARCI e AICS, [1975]
- verbale di riunione del Direttivo della Sezione PSI di Fiesole, 1975
- lettera della Direzione Didattica di Fiesole a [Brunetto] Ceri [del PSI di Fiesole], 1975
- documento del Nucleo Aziendale Socialista Postelegrafonici di Firenze, 1975
- documento programmatico del Consiglio Direttivo della Federazione Provinciale Fiorentina del PSI, 1975
- lettera di Giorgio Spini [del PSI di Fiesole] al sindaco di Fiesole, 1975
- volantino ciclostilato del Circolo di Fiesole della Federazione Giovanile Comunista Italiana, 1975
- numero di «PSI Parlamento», mensile dei gruppi socialisti di Camera e Senato, 1975
- lettera di Claudio de Palma all'Unione Comunale del PSI di Fiesole, 1975
- documento di Brunetto Ceri, segretario dell'Unione Comunale del PSI di Fiesole, 1975
- lettera di Lelio Lagorio, presidente della Regione Toscana, alla Sezione PSI di Fiesole, 1975
- lettera di Gianfranco Tommasini, segretario della Sezione PSI di Fiesole, a tutti gli iscritti ne simpatizzanti, 1975
- numero di «AGI press» dedicato al programma elettorale del Comitato Regionale Toscano del PSI, 1975
- minuta di lettera di Brunetto Ceri, segretario della Sezione PSI di Fiesole, al presidente della Casa del Popolo di Fiesole, 1975
- opuscolo di propaganda elettorale del PSI di Fiesole, [1975]
- lettera del segretario della Sezione PSI di Fiesole alla Sezione PSI di Romito Vittoria, 1975
- lettera di Gianfranco Tommasini [della Sezione PSI di Fiesole] alla segreteria della Sezione, alla Federazione Provinciale e al segretario dell'Unione Comunale, con convocazione del Direttivo di Sezione in merito all'argomento della medesima, 1975
- lettera manoscritta di Cesare Scheggi [del PSI di Fiesole] a Brunetto Ceri, segretario dell'Unione Comunale del PSI di Fiesole, 1975
- lettera di Franco Ravà del Comitato Regionale Toscano del PSI all'Unione Comunale del PSI di Fiesole, 1975
- estratto di verbale di riunione del Comitato Comunale del PSI di Fiesole, 1975
- lettera manoscritta di Daniele [...] al Direttivo della Sezione PSI di Fiesole, 1975
- lettera del Comitato Direttivo della Sezione PSI di Fiesole a tutti gli iscritti (con minuta manoscritta), 1975
- convocazione di riunione del Comitato Comunale del PSI di Fiesole (con minuta), 1975
- documento programmatico del Comitato Comunale del PSI di Fiesole, [1975]
- documento approvato dell'assemblea degli iscritti alla Sezione del PSI di Fiesole, 1975
- convocazioni di assemblea della Sezione PSI di Fiesole, 1975
- lettera di Mino Labardi [del PSI di Fiesole] al vice-presidente del Circolo ARCI della Casa del Popolo di Fiesole, 1975
- estratto del verbale di riunione del Comitato Comunale del PSI di Fiesole, 1975
- lettera di Lelio Lagorio, presidente della Regione Toscana, al presidente del Circolo [Culturale Socialista] "G. Ignesti" di Fiesole, 1975
- invito a riunione di Brunetto Ceri, segretario della Sezione PSI di Fiesole, 1975
- convocazioni di riunione del Direttivo della Sezione PSI di Fiesole, 1975
- convocazione di riunione del Comitato Comunale di Fiesole, 1975
- lista dei componenti del Comitato Comunale del PSI di Fiesole, 1975
- lettera del Circolo ARCI Casa del Popolo di Fiesole al PSI di Fiesole, 1975
- biglietto per ringraziamento della famiglia Falciani alla Sezione PSI di Fiesole, [1975]
- comunicato del circolo culturale socialista "Giovanni Ignesti" relativo all'uccisione di cinque oppositori del regime franchista firmato da Brunetto Ceri, 1975

- invito a manifestazione di protesta relativa all’uccisione di cinque oppositori del regime franchista dei gruppi consiliari di PCI, PSI, DC e PRI di Fiesole, [1975]
- lettera del presidente della Soc. Ciclistica di Fiesole al segretario della Sezione PSI di Fiesole, 1975
- verbale di riunione del Comitato Direttivo, 1975
- documenti di altre organizzazioni (Partito Radicale, Collettivi Politici Studenteschi, Associazione degli Artigiani di Firenze), 1975
- lettera di Giuseppe Assenza alla Sezione PSI di Fiesole, 1975
- copia di lettera al Direttore Didattico di Fiesole, 1975
- convocazione di riunione del direttivo del Comitato Comunale del PSI di Fiesole, 1975
- verbale di riunione delle delegazioni di PSI e PCI di Fiesole, 1975
- lista dei componenti della Commissione Comunale Urbanistica di Fiesole, 1975
- lettera di Brunetto Ceri, segretario dell’Unione Comunale del PSI di Fiesole, ai segretari delle sezioni socialiste del Comune di Fiesole, 1974
- numeri de «Il compagno», periodico di orientamento per i quadri periferici del PSI, 1975
- bollettino ciclostilato del Centro di Iniziativa Socialista di Firenze, 1975
- convocazione di riunione della Commissione Urbanistica del PSI di Fiesole, s.d.
- invito a riunione della Commissione Urbanistica del PSI di Fiesole, 1975
- lettera di Paolo Landi [del PSI di Fiesole] al segretario della Sezione PSI di Fiesole, 1975
- atti della conferenza stampa “Il PSI ed il servizio sociale allo sport”, della Federazione Provinciale Fiorentina del PSI, 1975
- composizione della Commissione al Decentramento e dei consigli di zona del Comune di Fiesole, 1975
- invito di Brunetto Ceri alla partecipazione ad un seminario organizzato dall’Unione Comunale sul bilancio, 1975
- convocazione del Direttivo della Sezione PSI di Fiesole, 1975
- invito a riunione di Brunetto Ceri, segretario dell’Unione Comunale del PSI di Fiesole, 1975
- ritagli e pagine di giornale e altro materiale a stampa, 1975
- convocazione di riunione del Comitato Direttivo del PSI di Fiesole, 1975
- convocazione di Brunetto Ceri a una riunione allargata su temi di politica urbanistica, 1975
- lettera di Renzo Galardi, segretario della Sezione PSI di Fiesole, alla Commissione Provinciale unitaria di garanzia della Federazione Provinciale Fiorentina del PSI, 1975
- convocazione da parte della commissione dei garanti di un’assemblea di sezione del PSI di Fiesole, 1975
- convocazione del segretario della Sezione PSI di Fiesole di assemblea degli iscritti, 1975
- composizione della Commissione Urbanistica, della Commissione dei Consigli di zona e del Commissione Regolamento del Consiglio del Comune di Fiesole, 1975
- appunto manoscritto su carta intestata del PSI di Fiesole, s.d.
- opuscolo *Linee della Riforma Sanitaria*, della sezione sanità del PSI, s.d.
- biglietto di auguri di Andrea Von Berger, segretario del Comitato Regionale Toscano del PSI, [1975]
- biglietto di [Lorando Ferracci] della Federazione Provinciale Fiorentina del PSI, s.d.
- biglietto di auguri della Federazione Provinciale Fiorentina del PSI, s.d.
- programma della XXVII Estate Fiesolana, [1975]
- lista di componenti di commissione di concorso, 1975
- numero unico ciclostilato della Sezione Aziendale Postelegrafonici (di Firenze), s.d.
- biglietto e pieghevole di Andrea Decembrotto su pubblicazioni, 1975
- *Ricerca sull’entità degli abbonamenti all’Avanti! nella provincia di Firenze*, a cura della Sezione PSI di Rifredi (Firenze), [1975]
- invito a tavola rotonda della Federazione Provinciale Fiorentina del PSI, s.d.

- fotocopia di frammento della Gazzetta Ufficiale relativa ad un concorso pubblico, 1975
 - lista dei componenti della Commissione per il programma elettorale [del PSI di Fiesole], s.d.
 - lista dei componenti del Comitato di organizzazione della campagna elettorale [del PSI di Fiesole], 1975
 - lista dei turni di cassa [della Sezione PSI di Fiesole], s.d.
 - minuta di telegramma di Brunetto Ceri, [segretario] dell'Unione Comunale del PSI di Fiesole, a Riccardo Innocenti, s.d.
 - minuta di telegramma di Brunetto Ceri, segretario dell'Unione Comunale del PSI di Fiesole, a Luigi Mariotti, s.d.
 - fotocopia di bozza di regolamento per la costituzione e il funzionamento delle strutture di base presso gli Enti Locali della regione Toscana, s.d.
 - “Fascismo assassino”, bozza manoscritta di manifesto antifascista, [1975]
 - proposte per un rilancio del PSI sul territorio fiesolano, s.d.
 - ricevute di iscrizione del PSI, s.d.
 - lettera di [Claudio De Palma della Sezione PSI di Fiesole?], a Gaetano Arfè, 1975
 - comunicato stampa della Sezione PSI di Fiesole in merito a discorso di Gaetano Arfè, 1975
 - documento del Comitato Comunale del PSI di Fiesole in merito ai risultati delle elezioni amministrative, 1975
 - documento programmatico [del PSI di Fiesole?] per il Comune, [1975]
 - lista di ordinativi di varie cooperative del territorio fiesolano, 1975
 - bollettino di informazioni del Comune di Fiesole, 1975
2. *Scuola 1975*
- documento della Commissione Scuola dell'Unione Comunale del PSI di Fiesole, s.d.
 - documento relativo al plesso scolastico di Pian di Mugnone [della Sezione PSI di Pian di Mugnone], s.d.
 - *Alternativa per il socialismo*, pieghevole dei Nuclei Socialisti Fiorentini, s.d.
 - documenti relativi agli organi collegiali, ai consigli di circolo e di istituto, ai doposcuola nel territorio di Fiesole, [1975]
 - opuscolo *Documentazione per gli eletti negli organismi scolastici*, della Regione Toscana, 1975
 - opuscolo *Scuola, Decreti Delegati, Enti Locali*, della Provincia di Firenze, 1974
- 9.2. 1975
- Busta contenente 6 fascicoli e 1 registro
3. *Decreti delegati 9.2.1975*
- Documentazione varia in materia di scuola (relativa ai Decreti Delegati del 1975)
- Documentazione del PSI di Fiesole:
- invito a riunione della Commissione Scuola dell'Unione Comunale del PSI di Fiesole, 1975
 - «La Fiaccola», numero unico ciclostilato a cura dell'Unione Comunale del PSI di Fiesole in occasione delle elezioni per i nuovi organi della scuola, s.d.
 - Documentazione di altre organizzazioni (Comune, comitati dei genitori, Direzione Didattica, ecc.) del territorio di Fiesole relativi all'applicazione dei Decreti Delegati ed all'elezione degli organi collegiali dei genitori nelle scuole del territorio di Fiesole, 1974-1975, elenchi di nomi di alunni e genitori di scuole del territorio di Fiesole, s.d.
- Documentazione di altre organizzazioni:
- «Scuola PSI», numero unico della Commissione Scuola della Federazione Provinciale Fiorentina del PSI, s.d.
 - documenti di varie organizzazioni di Firenze (comitato scuola “Le Cure”, Movimento Studentesco Fiorentino, ecc.), [1975]
 - manifesti del PSI nazionale sulla scuola
 - manifesto del PSI nazionale relativo alla conferenza nazionale di organizzazione, 1975

- manifesto per il 30° anniversario della Liberazione, [1975]

4. *Ente locale 1975*

Contiene documentazione relativa ad enti locali ed autonomie locali:

- documento programmatico [del PSI di Fiesole], s.d.
- relazione del capo gruppo consiliare PSI sul bilancio di previsione 1975 e documentazione relativa al bilancio
- Documentazione relativa al Convegno Nazionale del PSI sulle Autonomie Locali tenuto a Firenze il 24-25 ott. 1975:
 - programma del convegno, opuscolo ciclostilato relativo al Convegno Nazionale PSI sulle Autonomie Locali, 1975; bozza di stampa della relazione di Silvano Labriola, 1975; numero de «Il compagno», periodico di orientamento per i quadri periferici a cura delle Sezioni centrali Enti Locali, Organizzazione e Propaganda del PSI, 1975
- piattaforma rivendicativa provinciale (di Firenze) della Federazione Lavoratori Postelegrafonici CGIL CISL UIL, 1975
- regolamento per le adunanze ed il funzionamento del consiglio comunale del Comune di Greve, 1973
- numero de «La Regione Toscana», notiziario quindicinale della Giunta, 1974

5. *Aborto*

Documentazione varia relativa al referendum sull'aborto del 1975:

- invito a manifestazione pro-referendum sull'aborto della Sezione PSI di Fiesole, 1975
- invito a conferenza relativa al referendum sull'aborto del Comitato Comunale del PSI di Fiesole, 1975
- opuscolo *L'aborto a fumetti*, edito dal Centro di Documentazione di Pistoia, 1975

6. *Revisione concordato*

- volantino del Circolo Culturale Socialista "Giovanni Ignesti" di Fiesole, s.d.
- manifesto del Circolo Culturale Socialista "Giovanni Ignesti" di Fiesole, 1973
- pagina de «L'Avanti!», 1975

7. *Antifascismo*

- documento programmatico del Gruppo Consiliare Socialista [di Fiesole?], s.d.
- opuscolo ciclostilato in ricordo della battaglia dei Tre Pini (Fiesole) del 1944, 1975
- volantino della Federazione Provinciale Fiorentina del PSI, s.d.
- volantini ciclostilati di varie organizzazioni (FGCI, FGSI, OCBI, ecc.)
- albo a fumetti *Un fascio di bombe*, a cura della Sezione Stampa e Propaganda del PSI, s.d.
- *Trent'anni di storia d'Italia*, opuscolo a cura dell'Amministrazione Provinciale di Firenze, 1975

8. *Comitato comunale urbanistica*

- documento della Commissione Urbanistica del PSI di Fiesole, s.d.
- liste di nomi di persone esercenti commercio fisso e ambulante [nel Comune di Fiesole], s.d.
- verbale di riunione della Commissione Urbanistica del Comune di Fiesole, s.d.
- bozza di risoluzione in materia di urbanistica nel Comune di Fiesole, 1975
- fotocopie di documentazione varia e di pubblicazioni in materia di urbanistica, s.d.
- pieghevole relativo a Convegno Regionale del Comitato Regionale Toscano del PSI, [1975]

9. Registro degli iscritti della Sezione PSI di Fiesole, 1975

10.1. 1976

Busta contenente 5 fascicoli

1. *Posta in arrivo*

Documentazione del PSI di Fiesole:

- lettera di Paolo Ciolli, segretario della Sezione PSI di Compiobbi (Fiesole), agli iscritti, s.d.
- lettera ai compagni della Sezione PSI di Scandicci, 1975
- lettera agli abbonati di «Mondoperaio», rivista mensile del PSI, [1976]

- opuscolo ciclostilato *Spunti e riflessioni per gli Amministratori Socialisti per la elaborazione del Bilancio di Previsione 1976*, della Federazione Provinciale Fiorentina del PSI, [1976]
 - vari o.d.g. di sedute consiliari del Comune di Fiesole, 1976
 - bandi di concorsi pubblici indetti dal Comune di Fiesole, 1976
 - lettera del Comitato Regionale Toscano del PSI ai Gruppi Femminili delle Fed. Toscane del PSI, 1976
 - lettere di Adriano Latini, sindaco di Fiesole, 1976
 - documentazione miscelanea di Regione Toscana, CGIL, CISL, UIL, SUNIA, Ass. Naz. Combattenti e Reduci, ANPI, ANCI, ARCI-UIISP, 1970-1976
 - lettera della Sezione PCI di Fiesole a varie organizzazioni politiche, culturali, ricreative e sportive, 1976
 - invito dell’Azienda di Soggiorno e Turismo di Fiesole, s.d.
 - lettera di Paolo Faggi, presidente del Gruppo Sportivo Ponte alla Badia (Fiesole) al segretario della Sezione PSI di Fiesole, 1976
 - lettera di invito a riunione della Commissioni Scuola dell’Unione Comunale del PSI di Fiesole, 1976
 - volantino della Federazione provinciale del PSI, s.d.
 - volantino di DC, PSI, PCI di Fiesole, s.d.
 - numero de «Il Pungolo», quadrimestrale della DC di Fiesole, 1976
 - lettera del Comitato Comunale del PCI di Fiesole al Comitato Comunale del PSI di Fiesole, 1976
 - lettera di Bruno Bartolini, presidente del Gruppo Sportivo Fiesole, al Gruppo Consiliare del PSI di Fiesole, 1976
 - invito a dibattito dei N[uclei] A[ziendali] S[ocialisti] dell’ospedale S. Antonino - Camerata di Fiesole, s.d.
 - lettere della Sezione PCI di Fiesole alla Sezione PSI di Fiesole, 1976
 - pieghevole del Comune di Fiesole relativo a XXX anniversario della Liberazione, s.d.
 - lettere del Gruppo Sportivo “La Saletta” di Firenze e della sezione G. Console del PSI di Firenze alla Sezione PSI di Fiesole, 1976
 - lettera dello studio Carlo Boselli al PSI di Fiesole per aumento affitto, 1976
 - volantino del Comune di Fiesole in merito alla raccolta dei rifiuti domestici, [1976]
 - lettera della Casa del Popolo di Fiesole, 1976
 - volantino della Sezione PSI Centro di Firenze, 1976
 - invito a convegno della Federazione Provinciale Fiorentina del PSI, [1976]
 - appunto di Paolo [Landi] per Brunetto [Ceri]; sul *verso*: convocazione a riunione di Brunetto Ceri, segretario dell’Unione Comunale del PSI di Fiesole, 1976
 - lettera manoscritta della Società Ciclistica “Fiesole” alla Sezione PSI di Fiesole, s.d.
 - documento programmatico di PSI e PCI di Fiesole, [1976]
 - bilancio dell’Ufficio Tecnico del Comune di Fiesole, 1976
 - composizione di commissioni giudicatrici per concorsi pubblici indetti dal Comune di Fiesole, 1975
 - bilancio preventivo della XIX Estate Fiesolana, s.d.
 - composizione dei consigli di zona della Valle del Mugnone, Valle dell’Arno e di Fiesole, s.d.
 - composizione del consiglio comunale di Fiesole, s.d.
 - biglietto di auguri di Antonio Chiarelli alla Sezione PSI di Fiesole, [1976]
2. *Posta in partenza*
 Documentazione del PSI di Fiesole:
- lettera ai compagni per tesseramento di [Renzo] Galardi, segretario della Sezione PSI di Fiesole, 1976
 - lettera di invito a riunione della Commissione Sanitaria del Comitato Comunale del PSI di Fiesole, 1976
 - lettera agli iscritti di Renzo Galardi, segretario della Sezione PSI di Fiesole, per invito a manifestazione, 1976

- lettere di Brunetto Ceri, segretario del Comitato Comunale del PSI di Fiesole, agli iscritti ed a altre organizzazioni non fiesolane del PSI, 1976
 - lettera di Luciano Mason del PSI di Fiesole al segretario della Sezione PSI di Caldine (Fiesole), 1976
 - liste manoscritte di nomi [del PSI di Fiesole], [1976]
 - verbale di riunione della Commissione Sanitaria del PSI di Fiesole, 1976
 - volantino di invito a manifestazione di DC-PSI-PCI sulla crisi economica, [1976]
 - convocazione a riunione della Sezione PSI di Caldine (Fiesole), s.d.
 - verbali di riunione dell'Unione Comunale di Fiesole del PSI, 1976
 - convocazione ad assemblea generale della Sezione PSI di Fiesole, 1976
 - lettera di Brunetto Ceri del PSI di Fiesole al compagno G. Battista Pesci, 1976
 - lettera di Brunetto Ceri, segretario [dell'Unione Comunale del PSI di Fiesole], al comandante dei Carabinieri di Fiesole, 1976
 - verbale di riunione dell'Unione Comunale PSI di Fiesole, 1976
 - lettera di Renzo Galardi, segretario della Sezione PSI di Fiesole, alla Sezione PCI di Fiesole, 1976
 - elenco di manifestazione organizzate dal Comitato Comunale del PSI di Fiesole per la campagna elettorale, 1976
 - lettera di Brunetto Ceri, segretario della Sezione PSI "Luigi Casini" di Fiesole, al presidente della Casa del Popolo di Fiesole, s.d.
 - volantino ciclostilato della Sezione PSI di Fiesole, s.d.
 - lettera del segretario della Sezione PSI di Fiesole alla Sezione PSI di Legnaia (Firenze), 1976
 - lettera del segretario della Sezione PSI di Fiesole alla Sezione PSI Centro (Firenze), 1976
 - lettera del segretario della Sezione PSI di Fiesole alla Sezione PSI Campo Marte (Firenze), 1976
 - lettera del segretario della Sezione PSI di Fiesole alla Sezione PSI Pratolino (Firenze), 1976
 - documenti programmatici dell'Unione Comunale del PSI di Fiesole, s.d.
 - documentazione relativa ai risultati delle elezioni politiche nel Comune di Fiesole, 1976
 - lettera di Brunetto Ceri del Comitato Comunale del PSI di Fiesole alla Sezione PSI di Fiesole, 1976
 - lettera della Sezione PSI di Fiesole ai compagni in occasione di commemorazione di Salvador Allende, 1976
 - documento programmatico di PSI e PCI di Fiesole, 1976
 - convocazione a riunione del Comitato Comunale PSI di Fiesole sul Comitato comprensoriale ospedaliero, [1976]
 - lettere di invito a riunione della Commissione scuola-Urbanistica del PSI di Fiesole, 1976
 - carteggio del Comitato comunale di Fiesole del PSI con la Sezione Enti Locali della Federazione Provinciale Fiorentina del PSI, 1976
 - lettera del segretario del Comitato Comunale del PSI di Fiesole al compagno Giuliano Landi, 1976
 - lettera del segretario del Comitato Comunale del PSI di Fiesole al compagno Vasco Bandinelli, 1976
 - composizione delle Commissioni Scuola e Urbanistica del PSI di Fiesole, s.d.
 - documento programmatico della Sezione PSI di Fiesole relativo a rapporti con il PCI sul tema dello sviluppo economico, 1976
 - numero de «L'Eco di Fiesole», notiziario redatto dalla Federazione Giovanile Socialista di Fiesole, [1976]
 - programma di incontro fra PCI e PSI [di Fiesole], [1976]
 - composizione dei direttivi di Sezione del PSI di Fiesole, delle commissioni interne del Comitato Comunale di Fiesole del PSI e della Casa del Popolo, 1973-1976
3. 3 gennaio 1976 - Fiesole
 Documentazione del PSI di Fiesole:
- verbale di congresso della Sezione PSI di Fiesole, [1976]
 - verbale di assemblea pregressuale della Sezione PSI di Fiesole, 1976

- mozione politica del congresso della Sezione PSI di Fiesole, [1976]
 - mozione organizzativa del congresso della Sezione PSI di Fiesole, [1976]
 - lista dei delegati della Sezione PSI di Fiesole all'Assemblea Provinciale di Firenze del PSI, 1976
 - convocazione del congresso della Sezione PSI di Caldine (Fiesole), 1976
 - lettera di Tito Ceccherini, segretario della Sezione PSI di Montebeni (Fiesole) alla Commissione Unitaria di garanzia della Federazione Provinciale Fiorentina del PSI, 1976
 - appunto manoscritto del PSI di Fiesole, s.d.
 - documento programmatico del PSI di Fiesole, s.d.
 - intervento di Giorgio Spini, capogruppo consiliare del PSI di Fiesole, in merito al bilancio del Comune, 1976
4. 1976
- Documentazione del PSI di Fiesole relativa al 40° Congresso Nazionale del PSI:
- documenti programmatici manoscritti, s.d.
 - bozza di documento dattiloscritta, [1972]
- Documentazione del PSI provinciale, regionale e nazionale relativa al 40° Congresso Nazionale del PSI:
- documento programmatico del PSI regionale toscano, [1976]
 - relazione introduttiva all'Assemblea Provinciale della Federazione Provinciale del PSI del segretario Lorando Ferracci, 1976
 - pagina de «L'Avanti!», 1976
 - integrazioni allo Statuto del PSI approvate dal 40° Congresso, 1976
 - numero speciale de «Il compagno» dedicato al 40° Congresso del PSI, 1975
5. *Festival Avanti! 1-2-3 ottobre 1976*
- programma del Festival dell'Avanti! di Fiesole, 1976
 - composizione delle commissioni di organizzazione del Festival, 1976
 - liste manoscritte di nomi di persone incaricate di organizzare il Festival, s.d.
 - biglietto di invito al Festival, 1976
 - appunto manoscritto relativo a spese per il Festival, s.d.
 - lettere di Brunetto Ceri del PSI di Fiesole al sindaco per richieste varie in occasione del Festival, 1976
 - lettere di Brunetto Ceri del PSI di Fiesole al comando dei carabinieri di Fiesole con comunicazione del programma del Festival, 1976
 - lettera di invito del Comitato Comunale del PSI di Fiesole a commemorazione nell'ambito del festival, 1976
 - lettera del Comitato Comunale del PSI di Fiesole alle ditte, 1976
 - lettera di Brunetto Ceri del Comitato Direttivo della Sezione PSI di Fiesole al segretario della Sezione PSI "Pilati" di Firenze, 1976
 - lettera di Vittorio Monnetti, presidente pro tempore della Casa del Popolo di Fiesole, alla Sezione PSI di Fiesole, 1976
 - lettera di Brunetto Ceri per il Gruppo Sportivo "Luigi Casini" di Fiesole al sindaco, 1976
 - lettere del sindaco di Fiesole alla Sezione PSI di Fiesole, 1976
 - lettera dell'Ente Provinciale del Turismo di Firenze al Comitato Comunale del PSI di Fiesole, 1976
 - lettera di Anna Adduci, capo di gabinetto della Giunta Regionale Toscana, al Comitato Comunale del PSI di Fiesole, 1976
 - lettera del Comune di Fiesole a Brunetto Ceri del PSI di Fiesole, 1976
 - autorizzazione del sindaco di Fiesole a Brunetto Ceri per installazione di banco di vendita, 1976
 - lettera di Giuliano Landi, presidente degli Ospedali Riuniti S. Antonino - Luigi Campolmi e Camerata di Fiesole, al Comitato Comunale del PSI di Fiesole, 1976
 - lettera di Andrea von Berger, presidente dell'Azienda Autonoma di Turismo di Firenze, al Comitato comunale del PSI di Fiesole, 1976
 - lettera di Valentino Trombetta, sindaco di Osoppo (Udine), al PSI di Fiesole relativa a donazione di fondi ricavati dal Festival in occasione del terremoto del Friuli, 1976

- documentazione, disegni e fotografie relativi alla gara di disegno tenuta nell'ambito del Festival, 1976
- locandina della "Settimana dell'alternativa Socialista" della Federazione Provinciale Fiorentina del PSI, s.d.
- volantino della "Settimana dell'alternativa Socialista" della Federazione Provinciale Fiorentina del PSI, s.d.
- programma del Festival provinciale dell'Avanti! tenuto a Fiesole, 1970

10.2. 1976

Busta contenente 7 fascicoli e 1 registro

6. Circolari della Federazione PSI

Documentazione del PSI provinciale, regionale e nazionale:

- circolari della Federazione Provinciale Fiorentina del PSI, 1975-1976
- documento della Commissione associazionismo, sport e tempo libero della Federazione Provinciale del PSI, 1976
- lettera aperta agli iscritti di Lorando Ferracci, segretario della Federazione Provinciale Fiorentina del PSI, s.d.
- lettere della Sezione PSI "Gustavo Console" di Firenze, 1976
- circolare de «L'Avanti!», 1976
- lettera di Enrico Ciantelli ai segretari delle Sezioni PSI del collegio Firenze III, [1976]

Altra documentazione:

- programma della XIX Estate Fiesolana, 1976
- bando di concorso dell'Azienda Municipalizzata dei Trasporti del Comune di Firenze, 1976
- documento della Sezione Problemi del Lavoro della Direzione del PCI, s.d.
- volantino dell'Associazione Nazionale dei Comuni Italiani, 1976

7. Antifascismo

- opuscolo *Fiesole, 1 Settembre 1944 - 1 Settembre 1976*, a cura del Comune di Fiesole, 1976

- opuscolo *Omaggio alla Spagna in lotta 16-28 febbraio 1976*, a cura della Azienda Autonoma di Soggiorno e Turismo di Fiesole, [1976]
- pieghevole *Il dissenso è un problema di tutti i paesi democratici*, del PSI [di Firenze], s.d.
- documento del PCI toscano su criminalità fascista e ordine pubblico, 1975

8. Scuola

- appunto programmatico di Paolo Landi [del PSI di Fiesole], 1976
- documento programmatico [del PSI di Fiesole?], 1977
- liste di nomi di genitori eletti negli organi collegiali delle scuole del territorio di Fiesole, [1976]
- schema di indagine conoscitiva delle strutture scolastiche del Comune di Fiesole, s.d.
- documento della Sezione Scuola del PSI [di Firenze], [1976]
- lettera di Adriano Latini, sindaco di Fiesole, 1976
- documento del Consiglio di Circolo delle scuole materne ed elementari di Fiesole, 1976
- verbale di riunione della Direzione Didattica di Fiesole, 1975
- lettera di Massimo Tarassi, responsabile della Sezione Scuola [della Federazione Provinciale Fiorentina del PSI], 1976
- documentazione relativa al convegno "Il distretto tra vecchie e nuove strutture della Scuola", della Regione Toscana, 1976
- opuscolo *Progetto socialista per la scuola*, di Tristano Codignola, con biglietto da visita dell'autore, 1976
- numero di «Infanzia», bimestrale in materia di scuola materna ed asili nido, 1976
- numero di «Per il socialismo», mensile a cura della Federazione di Firenze della F[ederazione] G[iovanile] S[ocialista] I[taliana], 1976

9. Decentramento

- verbale di riunione dell'attivo comunale [di Fiesole] sul decentramento firmato da Paolo Landi [del PSI di Fiesole], 1976

- fotocopia di documento manoscritto dei Consigli di Zona della Valle del Mugnone, s.d.
- lettera di Adriano Latini, sindaco di Fiesole, a Brunetto Ceri [del PSI di Fiesole], 1976
- invito a riunione relativa al decentramento amministrativo della Sezione PSI di Fiesole, 1976
- lettera di Paolo Landi al segretario della Sezione PSI di Fiesole, 1976
- invito a riunione delle Commissioni Urbanistica e Decentramento dell'Unione Comunale del PSI di Fiesole, 1976
- convocazione di attivo dei Comitati Comunali di PSI e PCI di Fiesole, 1976
- lettera della Commissione Sanitaria dell'Unione Comunale del PSI di Fiesole al segretario, 1976
- lettera della Federazione Provinciale Fiorentina del PSI al segretario dell'Unione Comunale del PSI di Fiesole, 1976
- documento programmatico [della Sezione PSI di Rifredi, Firenze], 1975
- lettera della Sezione PSI “G. Console” di Firenze, 1976
- regolamento tecnico ed igienico-sanitario per il servizio di raccolta e di trasporto dei rifiuti solidi urbani del Comune di Fiesole, s.d.
- schema di assegnazione ai partiti delle presidenze e vice-presidenze dei consigli di amministrazione degli ospedali della provincia di Firenze, s.d.

10. *Urbanistica*

- documenti programmatici del PSI di Fiesole in materia di politica urbanistica, [1976]
- ordine del giorno di riunione della Commissione Sviluppo [del PSI di Fiesole], 1976
- verbale di riunione delle Commissioni Scuola e Urbanistica del PSI di Fiesole, 1976
- verbali di riunione della C[ommissione] U[rbanistica] del PSI di Fiesole, 1976
- convocazione di riunione delle Commissioni Urbanistica e Decentramento del PSI di Fiesole, 1976
- composizione della Commissione [del Comune di Fiesole] relativa alla legge 167 [in materia di urbanistica], s.d.
- regolamento di attuazione dei piani di zona per l'edilizia economica e popolare del Comune di Fiesole, s.d.
- fotocopie di testi di legge in materia di edilizia e urbanistica, s.d.
- biglietto di invito a conferenza della Sezione PCI dei tassisti del comprensorio fiorentino, 1976
- bando di concorso dell'Istituto Autonomo per le Case Popolari della Provincia di Firenze, 1976

11. *Sanità*

- verbale manoscritto di riunione della Commissione Sanitaria dell'Unione Comunale del PSI di Fiesole, 1976

12. *Stampa*

Documentazione del PSI provinciale e nazionale:

- numeri di «Realtà socialista», mensile a cura della Sezione PSI di Rifredi (Firenze), 1976
- numeri di «Note socialiste», agenzia di informazione della Fed, Prov. Fiorentina del PSI, 1976
- pieghevoli della Federazione Provinciale Fiorentina del PSI, 1976
- manifesto della Federazione Provinciale del PSI, [1976]
- manifesto di “Alternativa socialista” della provincia di Firenze, 1976
- numero di «Mondoperaio», rivista mensile del PSI, 1976
- numeri de «Il compagno», periodico di orientamento per i quadri periferici del PSI, 1975-1976
- opuscolo *Relazione al Comitato Centrale*, di Bettino Craxi, 1976
- opuscolo *Morandi e la Questione Meridionale*, a cura della Federazione Provinciale Fiorentina del PSI, 1976
- opuscolo *L'attualità del pensiero politico di Pietro Calamandrei*, di Lelio Lagorio, 1976

Documentazione di altri enti ed organizzazioni:

- documentazione relativa all’Estate Fiesolana, 1976
- documentazione dell’ARCI-UIISP, 1975-1976
- numeri di «AGI press», periodico settimanale, 1976
- numero di «Nuova cultura», periodico di impegno militante per un’arte e una cultura rivoluzionaria, 1976
- bozza di regolamento organico per gli enti locali della Regione Toscana, di CGIL, CISL e UIL, 1976
- opuscolo *La Regione Toscana per l’istruzione e la cultura*, della Giunta Regionale, 1976
- opuscolo ciclostilato *Vuoi diventare anche tu terapeuta popolare?*, di Antonietta Bernardoni, 1976

13. Registro degli iscritti della Sezione PSI di Fiesole, 1976

11.1. 1977

Busta contenente 3 fascicoli

1. Segreteria

Documentazione del PSI di Fiesole:

- biglietto per ringraziamento della famiglia Labardi alla segreteria del PSI di Fiesole, 1976
- lettera della Sezione PSI di Caldine (Fiesole) alla Commissione di Controllo [della Federazione Provinciale Fiorentina del PSI], 1977
- documento della Sezione PSI di Caldine relativo a Congresso dell’Unione Comunale del PSI di Fiesole, 1977
- documentazione varia di organizzazioni sindacali provinciali e regionali, [1977]
- verbale di riunione del Comitato Direttivo del Comitato Comunale del PSI di Fiesole, con allegata prima stesura manoscritta, 1977
- circolare agli iscritti contenente la composizione della segreteria della Sezione PSI di Fiesole, 1977
- lettera di Guglielmo Carnemolla [della Sezione PSI di Caldine] alla Sezione PSI di Fiesole, 1977

- ritagli di giornale, [1977]
- circolari e lettere della Federazione Provinciale Fiorentina del PSI, 1977-1978
- mozione approvata dal Congresso dell’Unione Comunale di Fiesole del PSI, [1977]
- invito a riunione della Commissione Urbanistica del Comitato Comunale del PSI di Fiesole, 1977
- appunto manoscritto relativo a risultati elettorali nel Comune di Fiesole, 1977
- “Appunto per impostare il lavoro delle Commissioni” dell’Unione comunale del PSI di Fiesole, 1977
- volantino di propaganda elettorale di Enzo Nannoni, s.d.
- nota dell’Unione comunale di Fiesole del PSI sul trentesimo anniversario della Liberazione e sulla fuga di Kappler, 1977
- invito ad una riunione dell’Unione comunale del PSI di Fiesole per preparare il Festival dell’«Avanti!», [1977]
- circolare agli iscritti e simpatizzanti del PSI del comune di Fiesole da parte del comitato promotore dell’Associazione Amici dell’«Avanti!», [1977]
- programma del Festival dell’«Avanti!» di Fiesole, [1977]
- lettera della Sezione PSI di Sesto Fiorentino alla segreteria della Federazione Provinciale del PSI e risposta della Federazione, 1977
- “Proposte per un rilancio del PSI sul territorio fiesolano”, s.d.
- documento dei socialisti fiesolani sul comportamento del PSI sul dibattito parlamentare sullo scandalo Lockheed, [1977]
- documento programmatico sui compiti dei socialisti a livello nazionale, s.d.
- “Appunti politici”, su una lettera di Enrico Berlinguer ai vescovi, sulla crisi del Capitalismo mondiale e sull’URSS, [1977]
- mozione dell’Unione comunale di Fiesole del PSI sulla partecipazione alla maggioranza nell’Amministrazione comunale di Fiesole del PSI, [1977]
- composizione delle Commissioni Scuola, Concorsi pubblici e Urbanistica [del PSI di Fiesole], s.d.

- questionario predisposto dalla consulta dello sport del Comune di Fiesole, s.d.
- “La posizione del PSI sull’economia”, documento del PSI [nazionale?], [1977]
- biglietto di auguri della Federazione Provinciale fiorentina del PSI, s.d.
- volantino di propaganda elettorale del PSI di Fiesole, s.d.
- circolare di «Mondoperaio», 1977
- pieghevole [della Federazione Provinciale Fiorentina] del PSI, 1977

2. 1977 - Scuola

- liste di nomi di genitori eletti negli organi collegiali delle scuole del territorio di Fiesole, [1977]
- documenti della Federazione Provinciale Fiorentina del PSI, [1977]
- documenti programmatici di organi rappresentativi dei genitori nelle scuole del territorio di Fiesole, [1977]
- documenti della Direzione Didattica di Fiesole, 1977
- circolare del Ministero della Pubblica Istruzione, 1977
- materiale vario a stampa, [1977]
- opuscolo *Il distretto tra vecchie e nuove strutture della scuola*, della Giunta Regionale Toscana, 1977

3. Stampa

- numeri di «Fiesole Democratica», bimestrale del Comitato Comunale del PCI di Fiesole, 1977-1978
- numeri de «Il compagno», periodico di orientamento per i quadri periferici del PSI, 1977
- materiale vario a stampa di organizzazioni socialiste di Firenze e provincia, 1976-1977
- materiale vario a stampa di organizzazioni sindacali di Firenze e provincia, 1977
- ritagli di giornale, 1977
- manifesto del PSI nazionale, s.d.

11.2. 1977

Busta contenente 4 fascicoli

4. 1977 - Ente locale

Documentazione del PSI di Fiesole:

- documento programmatico della Sezione PSI di Caldine (Fiesole), [1977]
- convocazione di riunione dell’Unione Comunale del PSI di Fiesole, 1977
- documento programmatico del PSI di Fiesole, [1976?]
- appunto manoscritto [del PSI di Fiesole?], s.d.
- convocazione di riunione della Commissione Urbanistica della Sezione di Fiesole del PSI, 1977
- convocazione di riunione della Commissione Urbanistica dell’Unione Comunale del PSI di Fiesole, 1977
- lettera di Paolo Landi del PSI di Fiesole a Franco [del PSI di Fiesole?], 1977
- fotocopia di documento programmatico manoscritto del PSI di Fiesole, s.d.
- documento di Paolo Landi [del PSI di Fiesole] in merito al Piano Regolatore Generale del Comune di Fiesole, [1976]
- documento programmatico del PSI [di Fiesole?] in materia di economia, s.d.
- opuscolo ciclostilato della Federazione Provinciale Fiorentina del PSI, 1977
- pieghevole del PSI nazionale, [1970]
- documenti in materia di bilancio del Comune di Fiesole, [1977]
- documenti in materia di consigli di zona del Comune di Fiesole, 1975-1977
- composizione delle commissioni del Comune di Fiesole, s.d.
- documenti in materia di edilizia e urbanistica e polizia municipale del Comune di Fiesole, [1977]
- ritagli di giornale su argomenti locali, [1976]
- documentazione varia di altre organizzazioni (CGIL, CISL, UIL, ANCI, Lega Nazionale Cooperative e Mutue), [1977]

5. 18° Congresso provinciale PSI Federazione Fiorentina

Documentazione relativa al Congresso Comunale delle Sezioni PSI del Comune di Fiesole del 4 apr. 1977:

- lettera di Brunetto Ceri, segretario [del PSI di Fiesole], al segretario della Sezione PRI di Fiesole, 1977
- lettera di Brunetto Ceri, segretario [del PSI di Fiesole], al segretario della Sezione DC di Fiesole, 1977
- lettera di Brunetto Ceri, segretario [del PSI di Fiesole], al segretario del PSDI di Fiesole, 1977
- lettera di Brunetto Ceri, segretario [del PSI di Fiesole], al segretario del Comitato Comunale del PCI di Fiesole, 1977
- bozze di documenti programmatici dattiloscritti del PSI di Fiesole, s.d.
- bozza di documento programmatico dattiloscritto [del PSI di Fiesole?], s.d.
- bozza di documento programmatico manoscritto del PSI di Fiesole, s.d.
- mozione di Brunetto Ceri, segretario del Comitato Comunale del PSI di Fiesole, [1977]
- lettera di Brunetto Ceri alla Commissione Paritetica della Federazione Provinciale Fiorentina del PSI, s.d.
- relazione di Brunetto Ceri al Congresso Comunale delle Sezioni PSI del Comune di Fiesole, 1977
- relazione relativa [al Congresso Comunale della Sezione PSI del Comune di Fiesole], [1977]
- volantino ciclostilato del Comitato Comunale del PSI di Fiesole, 1977
- manifesto del Comitato Comunale del PSI di Fiesole, 1977
- elenco dei tesserati della Sezione PSI di Fiesole, 1976
- documenti relativi all'Assemblea Congressuale della Sezione PSI di Fiesole, 1977
- bozza di documento programmatico [della Federazione Provinciale Fiorentina del PSI], s.d.
- documenti programmatici a stampa della Federazione Provinciale Fiorentina del PSI, [1977]
- opuscolo ciclostilato “Contributo al dibattito politico per i congressi provinciali”, 1976
- documenti programmatici di alcuni esponenti [della Federazione Provinciale del PSI], 1976-1977
- circolare della Federazione Provinciale Fiorentina del PSI, 1977
- comunicato stampa della Federazione Provinciale Fiorentina del PSI, 1977
- lista di nomi di persone [della Federazione Provinciale Fiorentina del PSI], s.d.
- pagine de «L'Avanti!», 1977
- numero de «Il compagno», periodico di orientamento per i quadri periferici del PSI, 1976
- programma della “Settimana dell'Alternativa Socialista”, a cura della Federazione Provinciale Fiorentina del PSI, 1977
- numero de «Il compagno», periodico di orientamento per i quadri periferici del PSI, 1977
- pieghevole della Federazione Provinciale Fiorentina del PSI, s.d.
- pieghevole della Regione Toscana, 1977

6. *Ricreazione cultura e sport*

Documentazione del PSI di Fiesole:

- documento programmatico della Commissione Cultura del PSI [di Fiesole] in merito allo statuto dell'Ente Teatro Romano di Fiesole, s.d.
 - proposta di modifica dello statuto dell'Ente Teatro Romano di PCI e PSI di Fiesole, s.d.
 - appunto manoscritto [del PSI di Fiesole], s.d.
 - minuta di lettera privata di Brunetto Ceri [del PSI di Fiesole], 1977
- Documentazione di altri enti ed organizzazioni:
- circolare della Casa del Popolo di Fiesole, 1977
 - questionario del Comune di Fiesole, [1977]

Documentazione relativa al 18° Congresso Provinciale della Federazione Provinciale Fiorentina del PSI del feb. 1977:

- relazione a stampa di Lorando Ferracci segretario della Federazione Provinciale Fiorentina del PSI, 1977
- documento programmatico della Sezione PSI “R. Ramat” di Firenze, 1977
- documento programmatico della Sezione PSI di Rifredi (Firenze), 1977

- circolari della Federazione Provinciale Fiorentina del PSI, 1977
- numero di «Per il socialismo», mensile a cura della Federazione Giovanile Socialista Fiorentina, 1977
- documenti dell'Associazione Italiana Cultura e Sport, [1977]
- documento del Circolo Ricreativo Culturale “Giuseppe Pescetti”, s.d.

7. Documentazione varia

- bilancio di previsione del Comune di Fiesole, 1977
- manifesto relativo alla scuola di musica di Fiesole, [1977]
- manifesto “Orchestra Ferraresi”, 1977

12.1. 1978

Busta contenente 3 fascicoli

1. *Ceri Br.*

Carteggio ed atti del PSI di Fiesole:

- documento di adesione al “Progetto socialista” di alcuni esponenti del PSI di Fiesole, con allegati due documenti programmatici del PSI nazionale, 1978
- circolari e atti della Federazione Provinciale del PSI, 1978
- circolare del Circolo Culturale Socialista “G. Ignesti”, 1978
- convocazione di assemblea degli iscritti della Sezione PSI di Fiesole, 1978
- documentazione varia di altre organizzazioni (PCI, UDI, Istituto Univ. Europeo, ecc.), [1978]
- convocazione di riunione della Commissione Scuola del PSI di Fiesole, 1978
- programma della “Settimana dell'Alternativa Socialista”, 1978
- convocazione di riunione dell'Unione Comunale del PSI di Fiesole, 1978
- documento di un gruppo di esuli cileni, s.d.

2. *Sanità*

- convocazione di riunione del Comitato Comunale del PSI di Fiesole e dei N[uclei] A[ziendali] S[ocialisti] dell'Ospedale, 1978

- fotocopie di documenti programmatici manoscritti [del PSI di Fiesole], s.d.
- circolare della Federazione Provinciale Fiorentina del PSI, 1978
- volantino di varie Sezioni PSI di Firenze, s.d.
- manifesto di varie Sezioni PSI di Firenze, 1978
- opuscolo *Norme per la tutela sociale della maternità e sull'interruzione di gravidanza*, a cura della Direzione Nazionale e del Comitato Regionale PSI Emilia-Romagna, 1978
- progetti di statuti e regolamenti per enti ospedalieri a Firenze e provincia, s.d.

3. *Cultura - sport*

- statuto della Società Filarmonica Comunale in Fiesole, 1948
- documentazione della Scuola di Musica di Fiesole, [1978]
- documentazione dell'Ente Teatro Romano di Fiesole, 1978
- documentazione dell'Associazione Italiana Cultura e Sport di Firenze, [1978]
- documentazione miscellanea, [1978]
- manifesto del Comitato Regionale Toscano del PSI, s.d.
- manifesto di Alternativa Socialista, 1976

12.2. 1978

Busta contenente 3 fascicoli e 1 registro

4. *Ceri Brunetto - Distretto scolastico n. 18*

Documentazione varia in materia di scuola:

- carteggio di Brunetto Ceri [del PSI di Fiesole] come membro del Consiglio Scolastico Distrettuale n. 18, 1978
- documentazione del Distretto Scolastico n.18 della Regione Toscana (Firenze), 1978
- documentazione della Federazione Provinciale Fiorentina del PSI, [1978]
- documentazione miscellanea, 1977-1978
- documentazione relativa al convegno “Il distretto tra vecchie e nuove strutture della scuola” della Regione Toscana e Giunta Regionale, 1976
- convocazione di assemblea della Sezione PSI di Fiesole, 1978

- elezione del Consiglio Direttivo della Sezione PSI di Fiesole, 1977

5. *Stampa*

Documentazione a stampa del PSI a carattere nazionale e locale:

- programma del Festival dell'Avanti! di Fiesole, 1978
- programma del Festival dell'Avanti! di Firenze, 1978
- manifesto dell'Unione Comunale del PSI di Fiesole, 1978
- lettera aperta dei socialisti fiorentini all'Arcivescovo di Firenze, s.d.
- pieghevole del PSI in occasione dell'elezione di Sandro Pertini a Presidente della Repubblica, [1978]
- pieghevole del PSI relativo alle elezioni europee, 1978
- numeri de «Il compagno», periodico di orientamento per i quadri periferici del PSI, 1978
- numeri de «L'Avanti!», quotidiano del PSI, 1978
- numero di «Realtà socialista», a cura delle Sezioni PSI di Rifredi e «N. Traquandi», 1978
- pagine de «L'Avanti!», 1966
- opuscolo *Per il progetto socialista*, supplemento a «Il compagno», 1978
- opuscolo *Relazione al Comitato Centrale 24-25 maggio 1978*, di Bettino Craxi, [1978]
- manifesto della Federazione Provinciale Fiorentina del PSI, s.d.
- manifesti del PSI nazionale, 1978
- manifesto dei socialisti di Spagna, 1978
- materiale a stampa di altre organizzazioni (PCI, Partito di Unità Proletaria per il Comunismo, Partito Marxista-Leninista), [1978]

6. *Ente locale*

Documentazione varia in materia di urbanistica, servizi, ecc.

- invito a riunione dell'Unione Comunale del PSI di Fiesole, 1978
- verbale manoscritto di riunione della Commissione Sanitaria dell'Unione Comunale del PSI di Fiesole, 1976

- documento programmatico [del PSI di Fiesole], s.d.
- documentazione relativa ai Piani Pluriennali Attuativi del Comune di Fiesole, 1978
- opuscolo dattiloscritto sull'opera dell'amministrazione nel periodo 1976-1978, [1978]
- opuscolo *Applicazione nel Comune di Fiesole della legge 27-7-1978 [...]*, 1978
- manifesto, [1978]
- documentazione varia in materia di legislazione urbanistica, 1978
- documentazione relativa a spese sostenute per servizi, s.d.
- circolare della Federazione Provinciale Fiorentina del PSI con allegata documentazione relativa a Piani Pluriennali di Attuazione, 1978
- documento programmatico del Comitato Comunale del PCI di Fiesole in materia di urbanistica, s.d.
- documentazione dell'Associazione Nazionale Comuni Italiani in materia di servizi e personale, 1978
- documentazione miscellanea, s.d.

7. Registro degli iscritti della Sezione PSI di Fiesole per l'anno 1978

13.1. 1979

Busta contenente 3 fascicoli

1. *Posta - 1979*

Documentazione del PSI di Fiesole:

- “Pubblica istruzione - Programma per il 1979”, documento programmatico [del PSI di Fiesole?] in materia di diritto allo studio, s.d.
- volantino del Comune di Fiesole, [1979]
- documentazione varia di altre organizzazioni (Distretto Scolastico n. 18 di Firenze, organizzazioni sindacali, Provincia di Firenze, Regione Toscana), 1979
- circolare della segreteria della sezione PSI di Fiesole agli iscritti, 1979
- circolari della Federazione Provinciale Fiorentina del PSI, 1979

- lettera della Direzione Didattica di Fiesole a Brunetto [Ceri], 1979
 - lettera di Giulia Scheggi, segretario dell'Unione Comunale del PSI di Fiesole, a tutti gli iscritti, 1979
 - circolare di Paolo Bagnoli, vicesegretario del Comitato Regionale del PSI, 1979
 - volantino relativo al Festival de "L'Avanti!" di Girone (Fiesole), 1979
 - convocazione del Direttivo della Sezione PSI di Fiesole, 1979
 - convocazione di riunione della Sezione PSI di Fiesole, 1979
 - lettera dell'Ente Nazionale per l'Energia Elettrica (Compartimento di Firenze) a Mino Labardi [del PSI di Fiesole], 1979
 - lettere di Franco Billi, vice-segretario provinciale del Com. Prov. dell'ARCI, al segretario della Sezione PSI di Fiesole, 1979
 - circolari della Sezione PSI "G. Console" di Firenze, 1979
 - lettera di Brunetto Ceri, segretario della Sezione PSI di Fiesole, al compagno Andrea Spini, 1979
 - lettera di Brunetto Ceri, segretario della Sezione PSI di Fiesole, ai compagni Renzo e Graziella Galardi, 1979
 - fatture della ditta "Bi-Erre-Bi" di Firenze inviate alla Sezione PSI di Fiesole, 1979
 - lettera di Riccardo Luchi, vice-presidente della Società Ciclistica "Fiesole", alla Sezione PSI di Fiesole, 1979
 - convocazione di riunione del Comitato Comunale del PSI di Fiesole, 1979
 - convocazione di riunione del Comitato Comunale del PSI di Fiesole, 1979
 - verbale di Direttivo della Sezione PSI di Fiesole, 1979
 - lettera di Lamberto Matteuzzi, del Com. Prov. Fiorentino dell'Associazione Italiana Cultura e Sport, a Brunetto Ceri, [1979]
 - lettera del circolo ARCI di Pian di Mugnone (Fiesole), 1979
 - lettera di Brunetto Ceri, segretario della Sezione PSI di Fiesole, al segretario della Sezione PSI "G. Matteotti" di Firenze, con allegata lettera di Andrea Spini alla Sezione PSI di Fiesole, 1979
 - lettera di Brunetto Ceri, [segretario della Sezione PSI di Fiesole], alla Sezione PSI di Fiesole, 1979
 - convocazione di assemblea degli iscritti della Sezione PSI di Fiesole, 1979
 - lettera di Brunetto Ceri, segretario della Sezione PSI di Fiesole, al segretario della Sezione PCI di Fiesole, con allegata minuta e testo di un comunicato del consiglio comunale di Firenze, 1979
 - documenti del PCI di Fiesole, 1979
 - elenco di iniziative della Sezione PSI di Fiesole in occasione del tesseramento per il 1980, 1979
 - lettera di Brunetto Ceri, [segretario della Sezione PSI di Fiesole], al direttore de «La Nazione», 1979
 - "Droga / Un impegno per tutti", pieghevole della Federazione Provinciale Fiorentina del PSI, 1979
 - convocazione di riunione del Direttivo della sezione PSI di Fiesole, 1979
 - programma di seminario di studio relativo alle Unità Sanitarie Locali organizzato dalla Federazione Provinciale Fiorentina del PSI, 1979
 - appunti programmatici manoscritti [del PSI di Fiesole?], s.d.
 - lettera di Brunetto Ceri, segretario della Sezione PSI di Fiesole, a «L'Avanti!», s.d.
2. 1979 - *Stampa*
 Documentazione varia prevalentemente a stampa:
- documento programmatico [del PSI di Fiesole], s.d.
 - lista manoscritta di nomi [del PSI di Fiesole], s.d.
 - numero de «La Fiaccola», giornale socialista di Fiesole, 1979
 - manifesto della Sezione PSI "Luigi Casini" di Fiesole, [1979]
 - relazione di Ottaviano Colzi, segretario della Federazione Provinciale Fiorentina del PSI, al XIX Congresso della Federazione, 1979
 - opuscolo ciclostilato dei Nuclei Aziendali Socialisti della Federazione Provinciale Fiorentina del PSI, 1979

- pieghevole del Comitato Regionale Toscano del PSI, 1979
- pieghevole a cura della Sezione propaganda della Direzione del PSI, s.d.
- numeri di «Gruppo PSI Palazzo Vecchio», bimestrale socialista, 1979
- numero di «PSI - Cronache regionali», notiziario del Gruppo Socialista [toscano], 1979
- numeri e pagine de «L'Avanti!», 1979
- numeri di «Critica Sociale», rivista del socialismo italiano, 1979
- opuscolo *Per uscire dalla crisi*, di Bettino Craxi, 1979
- opuscolo *Europei perché socialisti*, del PSI, [1979]
- numero di «Fiesole Democratica», bimestrale a cura del Comitato Comunale del PCI di Fiesole, 1979
- opuscolo ciclostilato *Lo sport a Fiesole: proposte*, della Sezione di Fiesole del PCI, s.d.
- numero di «Fogli di Fiesole», bollettino dell'Amministrazione Comunale di Fiesole, 1979
- relazione della giunta [comunale di Fiesole] sul bilancio preventivo per l'anno 1979, [1979]
- opuscolo *Conferenza sul tema le associazioni intercomunali*, del Comune di Fiesole, 1979
- documentazione varia a stampa di altri enti ed organizzazioni, 1975-1979

3. 19° Congresso PSI - 20-22-23 aprile 1979
 Contiene documentazione relativa al Congresso Provinciale del PSI dell'apr. 1979

Documentazione del PSI di Fiesole:

- verbale di riunione del Comitato Direttivo della Sezione PSI di Fiesole, 1979
- documento programmatico della segreteria della Sezione PSI di Fiesole, 1979
- mozione di alcuni esponenti del PSI di Fiesole, 1979
- o.d.g. di alcuni esponenti [del PSI di Fiesole], [1979]

Documentazione di altre organizzazioni del PSI:
 - documenti programmatici del Comitato Comunale di Firenze del PSI, 1979

- mozioni congressuali del Comitato Regionale Toscano del PSI, [1979]
- relazione di Ottaviano Colzi, segretario della Federazione Provinciale Fiorentina del PSI, 1979
- composizione del Direttivo Provinciale [di Firenze] del PSI, s.d.
- documento della Direzione [Nazionale] del PSI relativa al tesseramento, [1978]

13.2. 1979

Busta contenente 5 fascicoli e 1 registro

4. Ente locale - 1979

Documentazione in materia di edilizia, urbanistica e decentramento amministrativo:

- documenti programmatici di Paolo Landi [del PSI di Fiesole], 1979
- documentazione varia del Comune di Fiesole, 1979
- pieghevole del Comitato Cittadino del PSI di Firenze, 1979
- documentazione varia della Regione Toscana, 1979
- documentazione miscellanea, [1979]
- assegnazione degli spazi per la propaganda elettorale nel Comune di Fiesole, 1979

5. Scuola cultura sport

Documentazione varia in materia di scuola, cultura e sport nel territorio di Fiesole e documenti del Distretto Scolastico n. 18 (Firenze):

- documento del Circolo Culturale [socialista] "Giovanni Ignesti" di Fiesole, 1979
- documento programmatico della Sezione PCI di Fiesole, s.d.
- documentazione del Distretto Scolastico n. 18 (Firenze), [1979]
- documentazione varia relativa a scuole del territorio di Fiesole, [1978-1979]
- documentazione della Scuola di Musica di Fiesole, [1979]
- documentazione dell'Ente Teatro Romano di Fiesole, [1978-1979]
- documentazione miscellanea, [1979]

6. 1979 - 28/29/30 *Settembre Fiesole*

Fotografie e volantino relativi a "Immagini del territorio fiesolano", iniziativa nell'ambito della Festa de «L'Avanti!» del set.-ott. 1979 a Fiesole

7. *Per il nostro amico signor Paolo Landi*

Disegni e lettere di bambini dedicati a Paolo Landi del PSI di Fiesole in occasione di una gita nel mag. 1981

8. *I Trofeo Luigi Casini - Fiesole 28 settembre 1979*

– lettere di ringraziamento di Brunetto Ceri, presidente del circolo "Giovanni Ignesi" di Fiesole in occasione della manifestazione podistica "1° Trofeo Luigi Casini", 1979
– opuscolo con programma e regolamento del 1° Trofeo "Luigi Casini", 1979

9. Registro degli iscritti della Sezione PSI di Fiesole per l'anno 1979

14.1. 1980

Busta contenente 3 fascicoli

1. PSI Fiesole

Documentazione del PSI di Fiesole:

– convocazioni del Direttivo della Sezione PSI di Fiesole, 1980
– documentazione varia di altri enti ed organizzazioni di Fiesole (Comune, Scuola di Musica, Circolo ARCI Maiano), 1980
– due lettere di Brunetto Ceri, segretario della Sezione PSI di Fiesole, ad Ottaviano Colzi, segretario della Federazione Provinciale Fiorentina del PSI, s.d.
– documenti e circolari della Federazione Provinciale Fiorentina del PSI, 1980
– bozza manoscritta di comunicato relativo all'invasione sovietica dell'Afghanistan dell'Unione Comunale del PSI di Fiesole con allegata lettera ciclostilata con minuta manoscritta di Brunetto Ceri agli iscritti, [1980]
– documentazione miscelanea di enti diversi non inviata al PSI di Fiesole, 1980

– documento dell'Associazione Amici dell'Avanti!, 1980

– documenti della Federazione Giovanile Socialista Fiorentina, [1980]

– lettera di Franco Ravà al Direttivo Fiorentino del PSI, 1980

– convocazione di riunione dell'Unione Comunale del PSI di Fiesole, 1980

– convocazioni di assemblea degli iscritti della Sezione PSI di Fiesole, 1980

– volantino di invito a conferenza di Bettino Craxi [della Federazione Provinciale del PSI], [1980]

– documento dell'Unione Comunale di Bagno a Ripoli (FI) del PSI, 1980

– "Una scelta responsabile dei socialisti per il paese", documento dei Nuclei Aziendali Socialisti delle Poste, 1980

– documento del Comitato Regionale Toscano del PSI relativo alla Conferenza Economica Regionale del 18 apr. 1980, 1980

– lettera di Brunetto Ceri, segretario della Sezione PSI di Fiesole, al sindaco di Fiesole, 1980

– lettera di Brunetto Ceri, presidente del Circolo Culturale [socialista] "Giovanni Ignesi" di Fiesole, al sindaco di Fiesole, 1980

– documento della Sezione PSI "1° Maggio" di Firenze, 1980

– fatture e documentazione contabile inviata alla Sezione PSI di Fiesole, 1980

– lettera di Brunetto Ceri, segretario della Sezione PSI di Fiesole, a tutti gli iscritti, 1980

– dati relativi alle elezioni amministrative dell'8 giu. 1980 nel Comune di Fiesole, 1980

– telegramma di Lelio Lagorio, Ministro della Difesa, a Brunetto Ceri della Sezione PSI di Fiesole, 1980

– lettera di Giuliano Sottani, capo della segreteria particolare del Ministro della Difesa, a Brunetto Ceri della Sezione PSI di Fiesole, 1980

– documento programmatico di PCI e PSI di Fiesole per il mandato amministrativo 1980-1985 con appunti manoscritti sul verso dell'ultima pagina, [1980]

- lettera con allegati di Brunetto Ceri, segretario della Sezione PSI di Fiesole, a Mario Leone, presidente della Regione Toscana, 1980
- volantino dell'Unione Comunale del PSI di Fiesole per il Festival dell'Avanti!, 1980
- appunti manoscritti di una riunione del Direttivo [del PSI di Fiesole], [1980]
- documento della Sezione PSI di Fiesole relativo al PCI nazionale, 1980
- lettera di Brunetto Ceri, segretario della Sezione PSI di Fiesole, al presidente della Commissione Regionale di Controllo del PSI, 1980
- documento del Comitato Comunale del PSI di Fiesole relativo a sottoscrizione a favore dei terremotati, 1980
- documento programmatico [del PSI di Fiesole] in materia di diritto allo studio, s.d.
- liste di iscritti ed altra documentazione manoscritta del PSI di Fiesole relativa al tesseramento, 1980
- bozza manoscritta di volantino dell'Unione Comunale del PSI di Fiesole, [1980]
- bozza manoscritta di documento programmatico [del PSI di Fiesole], s.d.
- “Fiesole domani”, documento programmatico [del PSI di Fiesole], s.d.
- “La situazione politica dopo il Congresso DC”, documento programmatico [del Circolo Culturale Socialista “G. Ignesti” di Fiesole], s.d.
- opuscolo *Si può vincere la battaglia per il progresso del paese*, di Bettino Craxi, s.d.
- blocchetto di matrici di sottoscrizione elettorale del PSI di Fiesole, s.d.

2. Ente locale

Documentazione relativa alla politica del territorio:

- opuscolo ciclostilato *L'industria nella pianificazione territoriale intercomunale*, di Marino Bianco, s.d.
- bozza per la formazione del programma PCI-PSI [di Fiesole], 1980
- programma [di PCI e PSI di Fiesole] per il mandato amministrativo 1980-1985, [1980]
- opuscolo *Il buon governo comincia dai comuni*, del PSI di Fiesole, [1980]

- pieghevole della Sezione PSI di Fiesole, s.d.
- numero di «Fiesole Democratica», periodico del PCI di Fiesole, 1980
- relazione della giunta relativa al bilancio preventivo 1980 del Comune di Fiesole, [1980]
- documentazione miscellanea, 1980

3. 1980

Documentazione varia in materia di cultura e sport:

- documento relativo al plesso scolastico di Pian di Mugnone (Fiesole), s.d.
- opuscolo *Programma per lo sviluppo dello sport a Fiesole*, dell'Unione Comunale del PSI di Fiesole, [1980]
- opuscolo relativo al 2° Trofeo “Luigi Casini”, 1980
- documenti del Distretto Scolastico n. 18 (Firenze), 1980
- proposta di legge in materia di sport della Regione Toscana, s.d.
- bollettino ciclostilato della Commissione Provinciale Scuola e Università [della Federazione Provinciale Fiorentina del PSI], 1980
- bollettino ciclostilato della Commissione Provinciale Scuola e Università [della Federazione Provinciale Fiorentina del PSI], 1980
- documento della Scuola di Musica di Fiesole, s.d.
- documenti del Distretto Scolastico n. 18 (Firenze), 1978-1980
- documentazione miscellanea, 1980

14.2. 1980

Busta contenente 2 fascicoli e 1 registro

4. Stampa

- opuscolo di artisti proposti alla Sezione PSI di Fiesole per la Festa dell'Avanti!, 1980
- pubblicazione relativa al 1° Festival dell'Avanti del Quartiere 4 [Firenze], s.d.
- programma della Festa dell'Avanti! di Grassano (FI), 1980
- numero di «Notizie socialiste», mensile del PSI di Impruneta (FI), [1980]

- bollettino ciclostilato della Commissione Provinciale Scuola e Università [della Federazione Provinciale Fiorentina del PSI], 1980
 - numeri di «Critica Sociale», rivista del socialismo italiano, 1980
 - pagine de «L'Avanti!», 1980
 - numero di «Autonomia socialdemocratica», periodico di informazione [...], 1980
 - pubblicazione di CGIL, CISL e UIL nazionali in occasione del 1° Maggio, 1980
 - numero di «Battaglie postelegrafoniche», quotidiano del Sindacato Lavoratori Postelegrafonici, 1980
 - volantino [della Federazione Provinciale Fiorentina del PSI], s.d.
 - pieghevoli del PSI di Firenze e provincia, [1980]
 - numero di «Fogli di Fiesole», bollettino dell'Amministrazione Comunale di Fiesole, 1980
 - pieghevole a firma Adriano Latini, sindaco di Fiesole, s.d.
 - programmi della XXXIII Estate Fiesolana, 1980
 - pieghevole della Scuola di Musica Fiesole, [1980]
 - opuscolo *Scuola di Musica di Fiesole*, edito dal Comune di Fiesole, 1980
 - documentazione miscellanea a stampa, [1980]
 - opuscolo *Neofascismo - risposta democratica*, della Provincia di Firenze, 1972
 - opuscolo *Firenze Turismo anni '80*, del Centro di Studi Turistici di Firenze, [1980]
5. *Il Trofeo Luigi Casini - Fiesole 28 Settembre 1980*
- Documentazione relativa all'organizzazione e allo svolgimento della manifestazione podistica "2° Trofeo Luigi Casini", organizzata dal Circolo Culturale "G. Ignesti" di Fiesole:
- lettera di Brunetto Ceri, presidente del comitato organizzatore della manifestazione, al segretario della Sezione PSI di Compiobbi (Fiesole), 1980
 - lettera di Brunetto Ceri, presidente del comitato organizzatore della manifestazione, al sindaco di Firenze, 1980
 - lettera di Brunetto Ceri, presidente del comitato organizzatore della manifestazione, al segretario della Sezione PSI di Gironne (Fiesole), 1980
 - lettera di Brunetto Ceri, presidente del comitato organizzatore della manifestazione, al presidente della Casa del Popolo di Fiesole, 1980
 - lettera di Brunetto Ceri, presidente del comitato organizzatore della manifestazione, al segretario della Sezione PCI di Fiesole, 1980
 - lettera di Brunetto Ceri, presidente del comitato organizzatore della manifestazione, al segretario della Sezione PSI di Caldine (Fiesole), 1980
 - lettera di Brunetto Ceri, presidente del comitato organizzatore della manifestazione, ad Ottaviano Colzi, segretario della Federazione Provinciale Fiorentina del PSI, 1980
 - lettera di Brunetto Ceri, presidente del comitato organizzatore della manifestazione, al presidente della Casa del Popolo di Pian del Mugnone (Fiesole), 1980
 - lettera di Brunetto Ceri, presidente del comitato organizzatore della manifestazione, al presidente del Circolo Sportivo di Maiano (Fiesole), 1980
 - lettera di Brunetto Ceri, presidente del comitato organizzatore della manifestazione, al presidente della Provincia di Firenze, 1980
 - lettera di Brunetto Ceri, presidente del comitato organizzatore della manifestazione, ad Andrea Von Berger, presidente dell'Azienda Autonoma di Turismo di Firenze, 1980
 - lettera di Brunetto Ceri, presidente del comitato organizzatore della manifestazione, a Mario Leone, presidente della Regione Toscana, 1980
 - lettera di Brunetto Ceri, presidente del comitato organizzatore della manifestazione, al presidente del Consiglio Regionale della Toscana, 1980
 - lettera di Brunetto Ceri, presidente del comitato organizzatore della manifestazione, a Lelio Lagorio, Ministro della Difesa, 1980
 - lettera di Brunetto Ceri, presidente del comitato organizzatore della manifestazione, al

- presidente della Società Filarmonica di Fiesole, 1980
- lettera di Brunetto Ceri, presidente del comitato organizzatore della manifestazione, al presidente dell’Azienda Autonoma di Turismo di Fiesole, 1980
 - lettera di Andrea Von Berger, presidente dell’Azienda Autonoma di Turismo di Firenze, alla Sezione PSI di Fiesole, 1980
 - lettera di Elio Gabbuggiani, sindaco di Firenze, a Brunetto Ceri, 1980
 - opuscolo pubblicitario relativo alla manifestazione, 1980
 - lista dei premi della manifestazione, 1980
 - programma della manifestazione, 1980
 - lettera di Giuliano Sottani, capo della segreteria particolare del Ministro della Difesa, a Brunetto Ceri, 1980
 - cedola di spedizione del Ministero della Difesa per coppa d’argento, 1980

Documentazione del Circolo Culturale “G. Ignesti” di Fiesole:

- lettera dell’Associazione Italiana Cultura e Sport al Circolo, 1980
- circolare dell’Associazione Italiana Cultura e Sport, 1980
- certificati di adesione del Circolo all’Associazione Italiana Cultura e Sport, 1980
- elenco dei soci del Circolo, 1980
- due lettere di Brunetto Ceri, presidente del Circolo, al sindaco di Fiesole, 1980
- lettera di Mario Leone, presidente della Regione Toscana, a Brunetto Ceri, 1980
- ricevute, 1980
- lista manoscritta di tesserati [del Circolo], 1980
- lettera di Giulia Scheggi, segretario dell’Unione Comunale del PSI di Fiesole, al presidente della Società Filarmonica di Fiesole, 1980
- volantino dell’Unione Comunale del PSI di Fiesole, 1980

6. Registro degli iscritti della Sezione PSI di Fiesole per l’anno 1980

15.1. 1981

Busta contenente 4 fascicoli

1. *Posta in arrivo*

Documentazione del PSI di Fiesole:

- circolare della Sezione PSI Centro (Firenze), 1981
- lettere del Comitato Regionale Toscano del PSI alla Sezione PSI di Fiesole con allegata delibera della Commissione Regionale di Controllo del PSI, 1981
- lettera di Antonio Chiarelli a Brunetto Ceri, segretario della Sezione PSI di Fiesole, 1981
- circolare della Sezione PSI di Rifredi (Firenze), 1981
- circolare del Comitato di Zona del PSI di Sesto Fiorentino - Campi Bisenzio - Calenzano, 1981
- telegramma di Lelio Lagorio, Ministro della Difesa, a Brunetto Ceri, segretario della Sezione PSI di Fiesole, 1981
- minuta di lettera manoscritta di Sigfrido Pascucci al segretario della Sezione PSI di Fiesole, 1981
- documentazione varia di altri enti ed organizzazioni, [1981]
- convocazione della Commissione Urbanistica dell’Unione Comunale del PSI di Fiesole, 1981
- lettera della Sezione PSI di Pratolino (FI), 1981
- lettera del Comitato Direttivo della Sezione PSI di Strada in Chianti alla Sezione PSI di Fiesole, 1981
- due lettere di Lelio Lagorio, Ministro della Difesa, a Brunetto Ceri, segretario della Sezione PSI di Fiesole, 1981
- lettere di Luigi Mariotti relative a suo presunto coinvolgimento nella loggia massonica P2 con allegata documentazione varia, 1981
- documento del Consiglio di Circoscrizione della Valle del Mugnone (Comune di Fiesole), 1981
- circolari e documentazione varia della Federazione Provinciale Fiorentina del PSI, 1980-1981

- convocazione di riunione della Commissione Urbanistica dell'Unione Comunale del PSI di Fiesole, 1981
- convocazione di riunione del Comitato Direttivo della Sezione PSI di Fiesole, 1981
- verbali di riunione del Comitato Direttivo della Sezione PSI di Fiesole, 1981
- circolari del Comitato Regionale Toscano del PSI, 1981
- due lettere dell'Unione Comunale del PSI di Bagno a Ripoli (FI), 1981
- biglietto di ringraziamento di Giancarlo Carrozza a [Brunetto] Ceri, 1981
- lettere della Scuola di Musica di Fiesole con allegati ritagli di giornale, 1981
- lettera di F. Innocenti, segretario della Sezione PSI di Caldine (Fiesole) al presidente del Circolo Culturale "Giovanni Ignesti" di Fiesole, 1981
- verbale manoscritto di riunione del Comitato Direttivo della Sezione PSI di Fiesole, 1981
- lettera del prof. Claudio de Palma, ispettore onorario per la conservazione dei monumenti [...] della Provincia di Firenze, a Giulia Scheggi, segretario dell'Unione Comunale del PSI di Fiesole e a Brunetto Ceri, segretario della Sezione PSI di Fiesole, 1981
- documento della Sezione PCI di Fiesole, 1981
- circolare della FGSI - PSI di Barberino di Mugello (FI), s.d.
- programma della Festa dell'Avanti di Grassano (Firenze), s.d.
- volantino dell'Unione Comunale del PSI di Fiesole, s.d.
- documento programmatico dei N[uclei] A[ziendali] S[ocialisti] dell'ATAF, 1981
- lettera con minuta di Brunetto Ceri, per il Comitato Direttivo della Sezione PSI di Fiesole, ad Ottaviano Colzi, segretario della Federazione Provinciale Fiorentina del PSI, 1981
- interpellanza al sindaco di Fiesole del gruppo consiliare del PSI, 1981
- lettera di Brunetto Ceri, segretario della Sezione PSI di Fiesole, a tutti gli iscritti, 1981
- convocazione allargata di riunione del Comitato Direttivo della Sezione PSI di Fiesole, 1981
- convocazione di riunione del Comitato Direttivo della Sezione PSI di Fiesole, 1981
- lettera di Brunetto Ceri, segretario della Sezione PSI di Fiesole, agli iscritti e alla Commissione Paritetica Provinciale del PSI, 1981
- lettera di Brunetto Ceri, segretario [della Sezione PSI di Fiesole], ad Aldo Fiaschi della Segreteria Particolare del Ministro della Difesa, 1981
- documento del Comitato dell'Unione Comunale del PSI di Fiesole, 1981
- convocazione di Comitato Direttivo della Sezione PSI di Fiesole, 1981
- lettera di Brunetto Ceri, segretario della Sezione PSI di Fiesole, per convocazione di assemblea di Sezione, 1981
- documento programmatico di propaganda elettorale del Comitato Comunale del PSI di Fiesole, 1981
- lettera di Brunetto Ceri, segretario della Sezione PSI di Fiesole, a Giuliano Sottani, 1981
- verbali di riunione, con prima stesura manoscritta, del Comitato Direttivo della Sezione PSI di Fiesole, 1981
- convocazione di Comitato Direttivo della Sezione PSI di Fiesole con allegato verbale 1981
- convocazione di Comitato Direttivo della Sezione PSI di Fiesole, 1981
- invito a conferenza di Valdo Spini, 1981
- documenti del Circolo Culturale "Giovanni Ignesti" di Fiesole, s.d.
- convocazione di assemblea congressuale della Sezione PSI di Fiesole, 1981
- lettera di Giulia Scheggi, segretario dell'Unione Comunale del PSI di Fiesole ad alcuni compagni, s.d.

2. *Posta in partenza*

Documentazione del PSI di Fiesole:

- lettera agli iscritti di Brunetto Ceri, segretario della Sezione PSI di Fiesole, sul tesseraamento, 1981
- lettera con minuta di Brunetto Ceri, segretario [della Sezione PSI di Fiesole], a Giuliano Sottani della Segreteria Particolare del Ministro della Difesa, 1981

- elenco dei tesserati della Sezione [PSI di Fiesole], 1981
- circolare della Federazione di Firenze della FGSI, 1981
- lettera di dimissioni di alcuni iscritti all'Unione Comunale del PSI di Fiesole, s.d.

3. Scuola

Documentazione della Sezione PSI di Fiesole:

- convocazione di riunione del Comitato Direttivo della Sezione PSI di Fiesole, 1981
- convocazione di riunione relativa ad elezioni di organi collegiali nelle scuole della Sezione PSI di Fiesole, 1981
- convocazione di assemblea congressuale della Sezione PSI di Fiesole, 1981

Documentazione della Federazione Provinciale Fiorentina del PSI:

- documento programmatico della Federazione Provinciale Fiorentina del PSI, [1981]
- circolare della Federazione Provinciale Fiorentina del PSI, 1981
- lettera della Federazione Provinciale Fiorentina del PSI alle Sezioni PSI di Fiesole e di Vaglia, [1981]
- volantino della Federazione Giovanile Socialista Fiorentina, [1981]

Documentazione di altri enti ed organizzazioni:

- documentazione del Distretto Scolastico n. 18 (Firenze), 1979-1981
- documentazione varia relativa alle scuole del territorio di Fiesole, 1978-1981
- documentazione del Coordinamento Genitori Democratici di Firenze, [1981]
- manifesti relativi ad elezioni di organi collegiali della scuola nel territorio di Fiesole, [1981]
- proposta di legge in materia di scuola della Giunta Regionale Toscana, 1981

4. 5 aprile 1981 - 3° trofeo Luigi Casini

Documentazione varia del circolo "Giovanni Ignesti" di Fiesole relativi all'organizzazione e allo svolgimento della manifestazione podistica "3° trofeo Luigi Casini":

- lettera di Brunetto Ceri, presidente del Comitato Organizzatore, alla sig.ra Montemaggi, presidente del Consiglio Regionale Toscano, 1981
- lettera di Brunetto Ceri, presidente del Comitato Organizzatore, ad Andrea Von Berger, presidente dell'Azienda Autonoma del Turismo di Firenze, 1981
- lettera di Brunetto Ceri, presidente del Comitato Organizzatore, a Mario Leone, presidente della Regione Toscana, 1981
- lettera di Brunetto Ceri, presidente del Comitato Organizzatore, a Sandro Pertini, Presidente della Repubblica, 1981
- lettera di Brunetto Ceri, presidente del Comitato Organizzatore, a Renato Righi, presidente dell'Amministrazione Provinciale di Firenze, 1981
- lettera di Brunetto Ceri, presidente del Comitato Organizzatore, al presidente dell'Ente Provinciale per il Turismo di Firenze, 1981
- lettera di Brunetto Ceri, presidente del Comitato Organizzatore, a Lelio Lagorio, Ministro della Difesa, 1981
- lettera di Brunetto Ceri, presidente del Comitato Organizzatore, ai segretari delle Sezioni PSI di Fiesole, Caldine, Compiobbi e Girone, 1981
- lettera di Brunetto Ceri, presidente del Comitato Organizzatore, al sindaco di Fiesole, 1981
- lettera di Brunetto Ceri, presidente del Comitato Organizzatore, al presidente dell'Azienda Autonoma di Turismo di Fiesole, 1981
- lettera di Brunetto Ceri, presidente del Comitato Organizzatore, al presidente del Gruppo Sportivo Maiano, 1981
- lettera di Brunetto Ceri, presidente del Comitato Organizzatore, al direttore della Casa di Risparmio, agenzia di Fiesole, 1981
- minuta di lettera di Brunetto Ceri, presidente del Circolo, al sindaco di Fiesole, 1981
- lettera del Segretariato Generale della Presidenza della Repubblica a Brunetto Ceri, segretario della Sezione PSI di Fiesole, 1981
- lettera di Aldo Fiaschi, Segretario Particolare del Ministro della Difesa, a Brunetto Ce-

- ri, presidente del comitato organizzatore della manifestazione, 1981
- lettera di Giuseppe Stracuzzi, Capo di Gabinetto della Giunta Regionale Toscana, al Circolo, 1981
- lettera della Confraternita di Misericordia di Fiesole al Circolo, 1981
- cedola di spedizione del Ministero della Difesa a Brunetto Ceri, presidente del Circolo, relativa a coppa d'argento, s.d.
- talloncino di assicurata inviata dalla Presidenza della Repubblica a Brunetto Ceri, segretario della Sezione PSI di Fiesole, s.d.
- busta [con adesioni?] della Polisportiva Narnali di Prato al Circolo, s.d.
- volantino del Circolo con programma della manifestazione, 1981
- classifica della manifestazione, 1981
- opuscolo pubblicitario relativo alla manifestazione, 1981
- proposte dei socialisti per il quartiere n. 10 [Firenze], [1980]
- programma della Festa dell'Avanti di Strada in Chianti, 1981
- pieghevole dei Nuclei Aziendali Socialisti relativo alla vertenza Zanussi, s.d.
- opuscolo *Costruire la pace*, a cura della Sezione Propaganda e Comunicazioni della Direzione del PSI, s.d.
- opuscolo dedicato a: *I socialisti e la cooperazione*, dell'Associazione Amici dell'Avanti!, 1981

Documentazione del circolo "Giovanni Ignesi" di Fiesole:

- elenco dei soci del Circolo, 1980
- tessere compilate, 1981
- matrici di tessere compilate, s.d.
- certificati di adesione del Circolo all'Associazione Italiana Cultura e Sport, 1981
- lettera di Enrico Fora, segretario della Direzione Nazionale dell'Associazione Nazionale Cultura e Sport, al Circolo, 1981
- documentazione varia (ricevute, bollettini, fatture, ecc.) del Circolo, [1981]
- documentazione miscelanea a stampa, s.d.
- documenti dell'A[ssociazione] I[taliana] C[ultura] e S[port] (Comitato Provinciale Fiorentino), 1981

15.2. 1981

Busta contenente 6 fascicoli e 1 registro

5. Stampa

Documentazione del PSI provinciale, regionale e nazionale:

- numeri di «Critica Sociale», rivista del socialismo italiano, 1981

Documentazione di enti ed organizzazioni di Fiesole:

- numeri di «Fiesole Democratica», bimestrale del PCI di Fiesole, 1981
- pieghevole della Scuola di Musica di Fiesole, 1981
- volantino del Comune di Fiesole, 1981
- pagine e ritagli di giornale, [1981]
- documentazione varia a stampa di altri enti ed organizzazioni, 1978-1981

6. 42° Congresso - 28 marzo 1981

Documentazione relativa al 42° Congresso Nazionale del PSI

Documentazione del PSI di Fiesole:

- lettera di Brunetto Ceri, segretario della Sezione PSI di Fiesole, alla Commissione Paritetica Provinciale della Federazione Provinciale Fiorentina del PSI, 1981
- documento programmatico del PSI di Fiesole, [1981]
- mozione del PSI di Fiesole, [1981]
- verbale del Congresso della Sezione PSI di Fiesole, 1981
- elenco degli iscritti della Sezione PSI di Fiesole per l'anno 1979, 1981
- lista manoscritta dei tesserati, 1979

Documentazione del PSI provinciale, regionale e nazionale:

- circolare della Federazione Provinciale Fiorentina del PSI, 1981
- circolare del Comitato Regionale Toscano del PSI, 1981

- regolamento dei Congressi sezionali del PSI, [1981]
- numeri de «L'Avanti!», 1981
- numero speciale de «L'Avanti!», 1981
- opuscolo *Il rinnovamento socialista per il rinnovamento dell'Italia*, atti del 42° Congresso del PSI, 1981

7. Documenti Enti locali

Documentazione del PSI di Fiesole:

- documento programmatico manoscritto di Paolo Landi [del PSI di Fiesole], s.d.
- documento programmatico manoscritto di Paolo Landi [del PSI di Fiesole], 1981
- documento programmatico del Comitato dell'U[nione] C[omunale] del PSI di Fiesole, s.d.
- convocazione di riunione dell'Unione Comunale del PSI di Fiesole, 1981
- convocazione di riunione della Commissione Urbanistica del PSI di Fiesole (con allegati), 1981
- volantino dell'Unione Comunale del PSI di Fiesole, s.d.

Documentazione del PSI provinciale, regionale e nazionale:

- relazione di Paolo Cappelletti, responsabile del Settore Enti Locali della Fed. Fiorentina del PSI, al convegno degli amministratori socialisti [della provincia di Firenze], 1981
- relazione di Renato Righi, presidente della Consulta degli Amministratori, al convegno degli amministratori socialisti della provincia di Firenze, 1981
- discorso di Mario Leone, presidente della Regione Toscana, nella seduta del Consiglio Regionale del 20 gen. 1981, 1981
- opuscolo relativo all'intervento di Mario Leone, presidente della Regione Toscana, al 4° Congresso Regionale [toscano del PSI], 1981
- documento del Comitato Esecutivo Regionale [toscano] del PSI, 1981
- opuscolo *I socialisti e il caso D'Urso*, a cura della Sezione Propaganda della Direzione del PSI, [1981]

Altra documentazione:

- interpellanza al sindaco di Fiesole del gruppo consiliare della DC, 1981
- studio geologico relativo alla Ferrovia Faentina, 1975
- fotocopie di pagine di giornale relativi a cronaca locale di Fiesole, s.d.
- opuscolo della Scuola di Musica di Fiesole, [1981]
- documentazione miscellanea, s.d.

8. Sanità

- documenti dell'Unità Sanitaria Locale 10/G (Calenzano, Campi Bisenzio, Fiesole, Sesto Fiorentino, Vaglia), 1981
- progetto di ristrutturazione generale ed ampliamento dell'ospedale di Camerata (Firenze), [1981]
- documento del Consiglio regionale della Toscana in materia di sanità, [1981]

9. Faentina ferrovia

Documentazione varia relativa alla Ferrovia Faentina:

- documentazione varia (planimetrie, progetti, disegni di legge, decreti), [1975-1981?]
- manifesto della Sezione PSI di Caldine (Fiesole), s.d.

10. Congresso provinciale 11-12-13 dicembre 1981 - Assemblea di sezione sabato 21/11/81 ore 15

Documentazione del PSI di Fiesole:

- lettera di dimissioni di alcuni esponenti del PSI alle sezioni PSI di Fiesole, Caldine, Gironone, Compitobbi, s.d.
- convocazione di assemblea congressuale della Sezione PSI di Fiesole, 1981
- due o.d.g. della Sezione PSI di Fiesole, 1981
- verbali di riunione del Comitato Direttivo della Sezione PSI di Fiesole, 1981
- elenco degli iscritti della Sezione PSI di Fiesole dell'anno 1979, 1981
- lista manoscritta dei delegati [del PSI di Fiesole] al Congresso Provinciale, s.d.

Documentazione del PSI provinciale, regionale e nazionale:

- circolari della Federazione Provinciale Fiorentina del PSI, 1981
- documenti programmatici della componente socialista della CGIL relativi al Congresso della Federazione Provinciale Fiorentina del PSI, 1981
- pieghevole *Tesi per il XX° Congresso*, della Federazione Provinciale Fiorentina del PSI, [1981]
- opuscolo *XX° Congresso Provinciale*, relazione di Ottaviano Colzi, 1981
- fotocopia dello statuto del PSI, [1976]
- opuscolo *Costruire la pace*, a cura della Sezione Propaganda e Comunicazione della Direzione del PSI, s.d.
- numero speciale de «Il Garofano», bimestrale a cura della Federazione Provinciale Fiorentina del PSI, 1981

11. Registro degli iscritti della Sezione PSI di Fiesole per l'anno 1981

16.1. 1982

Busta contenente 3 fascicoli

1. *Posta in partenza*

- circolare di Brunetto Ceri, segretario della Sezione PSI di Fiesole, a tutti gli iscritti sul tesseramento, 1982
- convocazione di assemblea degli iscritti della Sezione PSI di Fiesole, 1982
- mozione dell'assemblea dei socialisti fiesolani della Sezione PSI di Fiesole in materia di politica internazionale (situazione in Polonia), 1982
- convocazione del Comitato Direttivo della Sezione PSI di Fiesole, 1982
- comunicato del Comitato Direttivo della Sezione PSI di Fiesole in materia di urbanistica (con allegati documenti di DC e PCI di Fiesole), 1982
- convocazione del Comitato Direttivo della Sezione PSI di Fiesole, 1982

- fotocopia di appunto manoscritto [del PSI di Fiesole?] in materia di riforma sanitaria, 1982
- documento [del PSI di Fiesole] in materia di urbanistica (area di Poggio Magherini), s.d.
- minuta di lettera di Brunetto Ceri a Giuseppe Elmi, 1982
- dichiarazione del capogruppo Giorgio Spini a nome del gruppo consiliare del PSI nella seduta del Consiglio Comunale di Fiesole del 29 apr. 1982, [1982]
- convocazione di riunione dell'Unione Comunale del PSI di Fiesole, 1982
- verbale manoscritto di assemblea della Sezione PSI di Fiesole, 1982
- convocazione di assemblea della Sezione PSI di Fiesole, 1982
- bozza di verbale di assemblea del Comitato Direttivo della Sezione PSI di Fiesole, 1982
- convocazione di riunione dell'Esecutivo dell'Unione Comunale del PSI di Fiesole, 1982
- lettera di Sergio Bonanni, segretario dell'Unione Comunale del PSI di Fiesole, ai membri dell'Unione Comunale e del Gruppo Consiliare, 1982
- convocazione del Comitato Direttivo della Sezione PSI di Fiesole, 1982
- lettera di Sergio Bonanni, segretario dell'Unione Comunale del PSI di Fiesole, ai membri dell'Unione Comunale, del Comitato Gestione USL 10G e del Gruppo Consiliare, 1982
- lettera di Sergio Bonanni, segretario dell'Unione Comunale del PSI di Fiesole, ai componenti dell'esecutivo dell'Unione Comunale e ai consiglieri PSI per convocazione dell'esecutivo, 1982
- lettera di Sergio Bonanni, segretario dell'Unione Comunale del PSI di Fiesole, ai componenti dell'esecutivo dell'Unione Comunale e ai consiglieri PSI per convocazione dell'esecutivo, 1982
- lettera di Brunetto Ceri, segretario della Sezione PSI di Fiesole, a Piero Bechi, responsabile del settore turismo della Federazione Provinciale Fiorentina del PSI, 1982

- sottofascicolo contenente lettere e documentazione varia relativa all'80° anniversario della Sezione PSI di Fiesole, 1982:
 - lettera di Brunetto Ceri, segretario della Sezione PSI di Fiesole, a Sergio Bonanni, segretario dell'Unione Comunale del PSI di Fiesole, 1982
 - circolare della Sezione PSI di Fiesole con programma delle manifestazioni in occasione dell'80° anniversario della fondazione della Sezione, 1982
 - minuta di lettera di Brunetto Ceri, segretario della Sezione PSI di Fiesole, al sindaco di Fiesole, 1982
 - lettera di Brunetto Ceri, segretario della Sezione PSI di Fiesole, a Luigi Zoppo, della redazione de «L'Avanti!», 1982
 - lettera di Antonio Chiarelli a Brunetto Ceri, segretario della Sezione PSI di Fiesole, 1982
 - lettera di Brunetto Ceri, segretario della Sezione PSI di Fiesole ad Antonio Chiarelli, 1982
 - lettera di Brunetto Ceri, segretario della Sezione PSI di Fiesole, a Sergio Bonanni, 1982
 - lettera di Brunetto Ceri, segretario della Sezione PSI di Fiesole, a Mario Leone, presidente della Regione Toscana, 1982
 - lettera di Brunetto Ceri, segretario della Sezione PSI di Fiesole, a Renzo Martinelli, 1982
 - minuta di lettera di Brunetto Ceri, segretario della Sezione PSI di Fiesole, a Sandro Pertini, Presidente della Repubblica, con allegata bozza manoscritta della lettera 1982
 - lettera di Diana Ruggi, Segretaria Particolare del Presidente della Repubblica, a Brunetto Ceri, segretario della Sezione PSI di Fiesole, 1982
- numero unico de "La Fiaccola" relativo all'80° anniversario della Sezione PSI di Fiesole, 1982
- documentazione varia a stampa relativa all'80° anniversario della Sezione PSI di Fiesole, 1982
- lettera di Sergio Bonanni, segretario dell'Unione Comunale del PSI di Fiesole, ai membri del Comitato Esecutivo e del gruppo consiliare socialista, con sul verso verbale manoscritto di una riunione dell'Esecutivo, 1982
- lettera di Sergio Bonanni, segretario dell'Unione Comunale del PSI di Fiesole, ai segretari delle Sezioni PSI di Caldine, Compitobbi, Fiesole e Girone, 1982
- lettera di Sergio Bonanni, segretario dell'Unione Comunale del PSI di Fiesole, agli assessori Paolo Cammelli, Riccardo Innocenti ed altri socialisti fiesolani, 1982
- Sergio Bonanni, segretario dell'Unione Comunale del PSI di Fiesole, ai componenti dell'Unione Comunale e ad altri esponenti del PSI di Fiesole, 1982
- lettera di Brunetto Ceri, segretario della Sezione PSI di Fiesole, al presidente del consiglio di circoscrizione Fiesole capoluogo, 1982
- lettera di Brunetto Ceri, segretario della Sezione PSI di Fiesole, agli assessori Paolo Cammelli, Riccardo Innocenti ed altri socialisti fiesolani, 1982
- lettera di Sergio Bonanni, segretario dell'Unione Comunale del PSI di Fiesole, a Riccardo Innocenti ed altri esponenti del PSI di Fiesole, 1982
- Brunetto Ceri, per il Comitato Direttivo della Sezione PSI di Fiesole, a Sergio Bonanni, segretario dell'Unione Comunale ed altri esponenti del PSI di Fiesole, 1982
- convocazione del Comitato Direttivo della Sezione PSI di Fiesole, 1982
- lettera di Brunetto Ceri, segretario della Sezione PSI di Fiesole, ad Ottaviano Colzi, segretario della Federazione Provinciale Fiorentina del PSI e ad esponenti fiesolani del PSI, 1982
- "L'austerità non piace ai petrolieri e ai franchi tiratori della DC", bozza manoscritta di documento programmatico [del PSI di Fiesole?], s.d.
- fotografia dei componenti della Sezione PSI di Fiesole in occasione dell'80° anniversario della medesima, [1982]

2. *Posta in arrivo*

Carteggio della Sezione PSI di Fiesole:

- lettera di Paolo Paoletti al segretario della Sezione PSI di Fiesole, 1981
- circolari e documentazione varia della Federazione Provinciale Fiorentina e del Comitato Regionale Toscano del PSI, [1982]
- lettera di Mario Pezzatini, presidente della Nuova Casa del Popolo di Fiesole, alla Sezione PSI di Fiesole, 1982
- lettera del comitato di Zona del PSI di Sesto Fiorentino - Campi Bisenzio - Calenzano - Fiesole - Vaglia ai segretari delle rispettive Sezioni PSI, 1982
- documentazione varia del Comune di Fiesole, 1982
- lettera della Sezione PSI "F. Santi" di Calenzano alla Sezione PSI di Fiesole, 1982
- lettera di Giorgio Spini, del Gruppo Consiliare del PSI di Fiesole, a Brunetto Ceri [del PSI di Fiesole], 1982
- circolare della Sezione PSI "Nello Traquandì" [di Firenze], 1982
- programma dell'incontro internazionale per l'Afghanistan, s.d.
- lettera del Gruppo Sportivo "Fiesole" ai responsabili sportivi delle Sezioni DC, PCI e PSI di Fiesole, 1982
- nota della Federazione delle Unioni degli Studenti Iraniani in Italia, sulla situazione in Iran, s.d.
- lettera di Giuseppe Nencini, segretario della Sezione PSI di Pratolino (FI), alla Sezione PSI di Fiesole, 1982
- lettera di F. Zuffanelli, segretario della Sezione PSI di Sesto Fiorentino, alla Federazione Provinciale Fiorentina del PSI ed ai segretari della Sezioni PSI di Fiesole, Campi, Calenzano e Vaglia, 1982
- circolare dell'Istituto Socialista di Studi Storici di Firenze, 1982
- lettera del Circolo Ricreativo Maiano alla Sezione PSI di Fiesole, 1982
- lettera della Sezione PSI "S. Allende" di Strada in Chianti al segretario della Sezione PSI di Fiesole, 1982

- lettera di Enzo Nannoni, presidente dell'Unione Coltivatori Italiani (Ufficio Provinciale di Firenze), al segretario della Sezione PSI [di Fiesole], 1982
- circolare della Sezione PSI di Rifredi (Firenze), s.d.
- lettera di Mario Leone, presidente della Regione Toscana, a Brunetto Ceri, segretario della Sezione PSI di Fiesole, 1982
- Lamberto Matteuzzi, per l'AICS, a Brunetto Ceri, presidente del Centro Culturale "Giovanni Ignesti", 1982
- regolamento istitutivo dell'associazione intercomunale denominata Area Fiorentina, s.d.

Documentazione varia del PSI provinciale, regionale, nazionale e di altre organizzazioni:

- documentazione miscellanea, s.d.
- invito della Direzione del PSI a convegno, 1982
- numero di «Critica Sociale», rivista del socialismo italiano, 1981
- pieghevole del PSI nazionale con messaggio di Sandro Pertini, Presidente della Repubblica, [1978?]
- pieghevole della Cooper Fiesole, 1982
- pieghevole della Federazione Provinciale Fiorentina del PSI con programma di seminari dedicati alla questione femminile, 1982
- vaglia postale non compilato del Circolo Ricreativo Maiano, s.d.

3. *Premi di rappresentanza - 4° trofeo Luigi Casini*

Documentazione relativa alla manifestazioni podistiche regionali "2°, 3° e 4° trofeo Luigi Casini":

- documentazione del Circolo Culturale "Giovanni Ignesti" di Fiesole, 1980-1982
- lettera di accompagnamento a medaglia del Segretariato Generale della Presidenza della Repubblica a Brunetto Ceri, segretario della Sezione PSI di Fiesole, 1982
- lettera della ditta "Editoria e mezzi di comunicazione di massa" alla Sezione PSI di Fiesole, 1982

- documentazione dell'Associazione Italiana Cultura e Sport (comitato provinciale fiorentino), 1982
- documentazione varia in materia di manifestazioni sportive, 1982

16.2. 1982

Busta contenente 3 fascicoli e 1 registro

4. *Stampa*

Documentazione del PSI di Fiesole:

- numero di «Fiesole - Gruppo PSI», notiziario ciclostilato a cura dei gruppi consiliare e circoscrizionali del PSI del Comune di Fiesole, 1982

Documentazione del PSI provinciale, regionale e nazionale e di altre organizzazioni:

- pieghevole della Federazione Provinciale Fiorentina del PSI, 1982
- pieghevole della Federazione Provinciale Fiorentina del PSI, s.d.
- pieghevole della Federazione Giovanile Socialista di Firenze, 1982
- pieghevole della Direzione del PSI, 1982
- relazione di Paolo Cappelletti, responsabile Enti Locali della Federazione Provinciale Fiorentina del PSI, 1982
- numero de «Il Garofano», bimestrale redatto dall'Ufficio Stampa del Gruppo PSI al Consiglio Regionale della Toscana, 1981
- numeri de «Il garofano rosso», mensile a cura del Dipartimento Organizzazione della Federazione Provinciale Fiorentina del PSI, 1982
- *Governare il cambiamento*, supplemento a «Il Compagno», 1982
- opuscolo *Novantesimo PSI*, della Federazione Provinciale Fiorentina del PSI, 1982
- opuscolo *20° Congresso Provinciale*, relazione di Ottaviano Colzi al Congresso della Federazione Provinciale Fiorentina del PSI, 1981
- numero de «Il Garofano», bimestrale di raccolta di articoli de "L'Avanti!", 1982
- opuscolo *La salutare campagna di agosto*, di Bettino Craxi, [1982]

- documentazione varia a stampa di altri enti ed organizzazioni (Comune di Fiesole, CGIL, PMLI), [1982]
- ritagli di giornale, [1982]

5. *Sanità*

- lettera di Damaso Bettini [del patronato INCA-CGIL] alle Sezioni PCI e PSI di Fiesole, 1982
- documento programmatico della Federazione Provinciale Fiorentina del PSI, 1982
- documentazione dell'USL 10/G (Calenzano, Campi Bisenzio, Fiesole, Sesto Fiorentino, Vaglia), 1982
- documentazione vari di altri enti ed organizzazioni (Comune di Firenze, Regione Toscana), s.d.

6. *Scuola*

- documentazione varia in materia di strutture scolastiche nel territorio di Fiesole, s.d.
- locandina del PSI provinciale [di Firenze] in materia di scuola, s.d.

7. Registro degli iscritti della Sezione PSI di Fiesole per l'anno 1982

17.1. 1983

Busta contenente 3 fascicoli

1. *Posta in partenza - 1983*

Documentazione del PSI di Fiesole:

- biglietto di auguri di Antonio Chiarelli alla Sezione PSI di Fiesole, 1982
- lettera di Brunetto Ceri, segretario della Sezione PSI di Fiesole, al segretario della Federazione Provinciale del PSI, 1982
- lettera di Brunetto Ceri, segretario della Sezione PSI di Fiesole, per convocazione del Comitato Direttivo, 1983
- circolare del Comitato Direttivo della Sezione PSI di Fiesole a tutti gli iscritti, 1982
- lettera di Brunetto Ceri, segretario della Sezione PSI di Fiesole, a tutti gli iscritti per convocazione di assemblea, 1983

- documento del Circolo Culturale “Giovanni Ignesti” di Fiesole, 1983
 - numero di «Fiesole PSI», bollettino ciclostilato a cura dell’Unione Comunale del PSI di Fiesole, 1983
 - circolare di Brunetto Ceri, segretario della Sezione PSI di Fiesole, a tutti gli iscritti per manifestazione podistica, 1983
 - documento ciclostilato *Una proposta per il turismo a Fiesole*, dell’Unione Comunale del PSI di Fiesole, 1983
 - lettera di Brunetto Ceri, segretario della Sezione PSI di Fiesole, per convocazione di assemblea di Sezione, sul verso elenco di nominativi 1983
 - numero di «Fiesole PSI», bollettino ciclostilato a cura dell’Unione Comunale del PSI di Fiesole, 1983
 - lettera di Brunetto Ceri, segretario della Sezione PSI di Fiesole, a Fabrizio Chiarelli, segretario della Federazione Provinciale Fiorentina del PSI, 1983
 - lettera di Brunetto Ceri, segretario della Sezione PSI di Fiesole, a vari esponenti del PSI di Fiesole, 1983
 - lettera di Brunetto Ceri, segretario della Sezione PSI di Fiesole, al segretario della Sezione PSI “G. Console” di Firenze, 1983
 - lettera di Brunetto Ceri, segretario della Sezione PSI di Fiesole, al segretario della Sezione PSI “G. Console” di Firenze, 1983
 - lettera di Brunetto Ceri, segretario della Sezione PSI di Fiesole, al segretario della Sezione PSI di Montespertoli, 1983
 - interrogazione del Gruppo Consiliare Socialista di Fiesole alla Giunta Municipale, 1983
 - dichiarazioni del Comitato Direttivo della Sezione PSI di Fiesole in merito all’Ente Teatro Romano, s.d.
 - lettera di Brunetto Ceri, segretario della Sezione PSI di Fiesole, al segretario della Sezione PSI “G. Console” di Firenze, 1983
 - lettera di Brunetto Ceri, ad Ottaviano Colzi, segretario della Federazione Provinciale Fiorentina del PSI, 1983
 - lettera di Brunetto Ceri, segretario della Sezione PSI di Fiesole, a Nello Masini e Gino Orsecci, 1983
 - “Le etichette servono a confondere le idee”, documento [del PSI di Fiesole?] sugli scalpellini delle cave di Maiano [1983]
 - documento programmatico della Sezione PSI di Fiesole relativo alla legge sulla violenza sessuale, s.d.
 - voti di preferenza riportati dai candidati [socialisti nel territorio di Fiesole alle elezioni politiche], [1983]
 - testo di un’interrogazione di Ottaviano Colzi al Sindaco di Firenze, s.d.
 - “Un nuovo modo di governare” documento programmatico [dei socialisti fiesolani], sul governo locale, s.d.
 - documento del PSI di Fiesole relativo all’Ente Teatro Romano con lettere allegate, 1983
 - biglietto di Paolo a Brunetto [Ceri] relativo ad assegno, s.d.
2. *Posta in arrivo*
 Documentazione del PSI di Fiesole:
- circolari in arrivo dalla Federazione Provinciale fiorentina del PSI: contiene documentazione della Federazione Provinciale Fiorentina del PSI, [1983]
 - comunicato di Sergio Bonanni, segretario dell’Unione Comunale del PSI, [1983]
 - documentazione varia di altri enti ed organizzazioni di Firenze e provincia (organizzazioni sindacali, Associazione Italiana Cultura e Sport), [1983]
 - documentazione varia di altri enti ed organizzazioni di Fiesole (Comune di Fiesole, PCI, Scuola di Musica), [1983]
 - biglietto di saluti di Giorgio Spini dell’Istituto Socialista di Studi Storici di Firenze, 1983
 - fotocopia di minuta di lettera di Luigi Mariotti ai compagni, 1983
 - lettera di Sergio Bonanni, segretario dell’Unione Comunale del PSI di Fiesole, ai compagni Cammelli, Innocenti e Sciacca, 1983
 - lettera di Sergio Bonanni, segretario dell’Unione Comunale del PSI di Fiesole, ai compagni Cammelli e Innocenti, 1983

- circolare del Comitato Regionale Toscano del PSI, 1983
 - lettera di Giorgio Spini, dell'Istituto Socialista di Studi Storici di Firenze, a Brunetto Ceri, segretario della Sezione del PSI di Fiesole, 1983
 - lettera di Sergio Bonanni, segretario dell'Unione Comunale del PSI di Fiesole, ai segretari delle Sezioni PSI di Caldine, Compiobbi, Fiesole e Gironne, 1983
 - lettera della cooperativa edificatrice Cooper di Fiesole ai Comitati Comunali di Fiesole di PCI e PSI, alla Casa del Popolo di Fiesole a al Comune, 1983
 - circolare dell'Associazione Provinciale [di Firenze] Amici dell'«Avanti!», 1983
 - lettera di Antonino Sciacca [del PSI di Fiesole] a Ottaviano Colzi, segretario della Federazione Provinciale del PSI, Giancarlo Maltoni, responsabile del settore sanità del PSI, Sergio Bonanni, segretario dell'Unione Comunale del PSI di Fiesole e a Brunetto Ceri, segretario della Sezione PSI di Fiesole, 1983
 - lettera della Sezione PSI di Sesto Fiorentino alla Federazione Provinciale Fiorentina del PSI, 1983
 - lettera della Libera Associazione Nazionale Concessionari Elettrodomestici e Trasmissioni al Circolo Culturale «G. Ignesti» di Fiesole, 1983
 - lettera ai compagni di Mario Leone, presidente della Regione Toscana, 1983
 - lettera di Paolo Cammelli (Vice-sindaco di Fiesole) e Riccardo Innocenti (assessore del Comune di Fiesole) a Sergio Bonanni, segretario dell'Unione Comunale del PSI di Fiesole, 1983
 - lettera del Gruppo Sportivo «Fiesole» alla Sezione PSI di Fiesole, 1983
 - lettera di Sergio Bonanni, segretario dell'Unione Comunale del PSI di Fiesole, ai compagni P[aolo] Cammelli, R[iccardo] Innocenti e A[ntonino] Sciacca, 1983
 - biglietto per ringraziamento di Bruno Giannelli a Brunetto Ceri, 1983
 - biglietto per ringraziamento della famiglia Giannelli alla Sezione PSI di Fiesole, 1983
 - biglietto di invito a manifestazione del PSI con biglietto di trasmissione di Lelio Lagorio, Ministro della Difesa, 1983
 - lettera di Ottaviano Colzi a [Brunetto Ceri], 1983
 - cartolina di Paolo Landi alla Sezione del PSI di Fiesole, 1983
 - lettera di Sergio Bonanni, segretario dell'Unione Comunale del PSI di Fiesole, ai compagni dell'Unione Comunale, del Gruppo Consiliare ed ai segretari di sezione, 1983
 - lettera di Giorgio Spini, del Gruppo Consiliare del PSI di Fiesole, a Roberto [del PSI di Fiesole?], 1983
 - numero speciale di «Fiesole PSI», a cura dell'Unione Comunale del PSI di Fiesole, 1983
 - convocazione di riunione del Comitato di Zona socio sanitaria di Sesto Fiorentino, 1983
 - lettera del Gruppo Sportivo Maiano alla Sezione PSI di Fiesole, 1983
 - biglietto per ringraziamento della famiglia Bonanni alla Sezione PSI di Fiesole, 1983
 - biglietto di invito alla manifestazione «Afghanistan la congiura del silenzio», della Sezione PSI «G. Brodolini» di Scandicci, 1983
 - lettera di Placido Ceccaroni, segretario della Sezione PSI «G. Console» di Firenze al segretario della Sezione PSI di Fiesole, con allegata lettera di Brunetto Ceri alla Sezione «G. Console» 1983
 - lettera di Placido Ceccaroni, segretario della Sezione PSI «G. Console» di Firenze a [Brunetto] Ceri [del PSI di Fiesole], 1983
 - invito di Lorando Ferracci del Club Turati di Firenze, s.d.
 - lettera di Valdo Spini [vice-segretario naz. del PSI] a Chiarelli [segretario della Federazione Provinciale Fiorentina del PSI], 1983
 - telegramma di Lelio Lagorio ad Antonino Sciacca, 1983
3. *Stampa in arrivo*
 Documentazione del PSI provinciale, regionale e nazionale:
- numero unico «Laboratorio riformista», del Club Turati di Firenze, [1983]

- due numeri de «Il garofano rosso», mensile socialista della Federazione Provinciale del PSI di Firenze, 1983
- quattro numeri di «Confronto socialista», quindicinale, 1983
- bollettino d'informazione dell'Associazione Amici dell'Avanti!, 1983
- numero di «Attualità e cultura», [supplemento a «L'Avanti!»], 1983
- numero di «Mondoperaio» (indice per autori e per rubriche), rivista mensile del PSI, [1982]
- numero di «Associazione Amici dell'Avanti!», 1983
- volantino ciclostilato dei Nuclei Aziendali Socialisti [di Firenze], [1983]
- mensile dell'Associazione Amici dell'Avanti! dedicato alla stampa periodica locale socialista, 1983
- opuscolo *Costo del lavoro - Un accordo che premia la volontà riformista*, a cura della Sezione Propaganda e Comunicazioni e della Sezione Sindacale della Direzione del PSI, [1983]

Documentazione di altri enti ed organizzazioni:

- numero di «Fogli di Fiesole», bollettino dell'Amministrazione Comunale di Fiesole, 1982
- numero di «Centro», rotocalco della Toscana, 1983
- documentazione miscellanea, [1983]

17.2. 1983

Busta contenente 2 fascicoli e 1 registro

4. 1983 - V° trofeo Luigi Casini

Documentazione relativa alla manifestazione podistica regionale “V° Trofeo Luigi Casini” organizzata dal Circolo Culturale “Giovanni Ingesti di Fiesole”, 1983

5. Miscellanea

- lettera di Sergio Bonanni, segretario dell'Unione Comunale del PSI di Fiesole, a Sergio Maltoni ad Alessandro Pozzi della Federazione Provinciale Fiorentina del PSI, 1983

- lettera di Antonino Sciacca [del PSI di Fiesole], a Menaldo Guarneri, presidente dell'USL 10/G (Sesto Fiorentino), 1983
- documento programmatico del PSI di Fiesole in materia di USL, s.d.
- documento programmatico [del PSI di Fiesole?] in materia di USL, s.d.
- manifesti del PSI di Fiesole, [1983]
- manifesti del PSI a carattere provinciale e nazionale, [1983]
- verbale di licitazione privata per forniture della USL 10/G, 1983

6. Registro degli iscritti della Sezione PSI di Fiesole per l'anno 1983

18.1. 1984

Busta contenente 3 fascicoli

1. Posta in partenza

Documentazione del PSI di Fiesole:

- lettera di Brunetto Ceri, segretario della Sezione PSI di Fiesole, al sindaco ed ai capigruppo consiliari di DC, PCI e PSI del Comune di Fiesole, 1984
- lettera di Roberto Crescioli, per la Commissione Sanità Intercomunale del PSI (Calenzano, Campi, Sesto, Fiesole, Vaglia) alla Federazione Provinciale Fiorentina del PSI ed a rispettivi capigruppo consiliari PSI e segretari di sezione PSI dei comuni interessati, 1984
- convocazione di assemblea della Sezione PSI di Fiesole con allegata bozza manoscritta, 1983
- lettera di Brunetto Ceri, segretario della Sezione PSI di Fiesole, al presidente della Casa del Popolo [di Fiesole], 1984
- verbale manoscritto di riunione del Comitato Direttivo della Sezione PSI [di Fiesole], 1984
- lettera di Fabrizio Chiarelli, segretario della Federazione Provinciale Fiorentina del PSI, ai compagni del Direttivo della Federazione Provinciale, 1984
- convocazione del Comitato Direttivo della Sezione PSI di Fiesole con allegata bozza manoscritta, 1984

- numero di «Fiesole PSI», bollettino ciclostilato a cura dell'Unione Comunale del PSI di Fiesole, 1984
- convocazione di assemblea della Sezione PSI di Fiesole, 1984
- convocazione del Comitato Direttivo della Sezione PSI di Fiesole con elenco di nomi di iscritti, 1984
- convocazione di assemblea generale della Sezione PSI di Fiesole, 1984
- convocazione del Comitato Direttivo della Sezione PSI di Fiesole, 1984
- minuta di lettera di Brunetto Ceri, segretario della Sezione PSI di Fiesole, a Paolo Cardoso della Commissione Sanità Sezione Assistenza [della Federazione Provinciale Fiorentina del PSI?], 1984
- copia di telegramma della Sezione PSI di Fiesole a Fabrizio Chiarelli, segretario della Federazione Provinciale Fiorentina del PSI, con allegata lettera aperta di Fabrizio Chiarelli a Lorando Ferracci 1984
- minuta di lettera di Brunetto Ceri, segretario della Sezione PSI di Fiesole, ai compagni del Comitato Direttivo, 1984
- minuta di lettera di Brunetto Ceri, segretario della Sezione PSI di Fiesole, a Vincenzo Zarrelli, 1984
- appunto manoscritto relativo ad entrate e uscite [della Sezione PSI di Fiesole?], [1983]
- bilancio finanziario consuntivo 1983 della Sezione PSI di Fiesole, [1984]
- appunto manoscritto relativo a votazione dell'assemblea congressuale della Sezione PSI di Fiesole, 1984
- numero di «Fiesole PSI», bollettino ciclostilato a cura dell'Unione Comunale del PSI di Fiesole, 1984
- lettera di Onelia Martini, direttore responsabile di «Fogli di Fiesole», a Sergio Bonanni, segretario dell'Unione Comunale del PSI di Fiesole, 1984
- lettera del Comitato Provinciale di Firenze dell'Associazione Italiana Cultura e Sport a Brunetto Ceri, presidente del Circolo "Ignesti" di Fiesole, 1984
- lettera del Comitato Provinciale di Firenze dell'Associazione Italiana Cultura e Sport alla sezione PSI di Fiesole, 1984
- documentazione varia di enti ed organizzazioni toscani, 1984
- lettera del Comitato Promotore di Caldine (per installazione di ripetitori di TV private) a Brunetto Ceri, 1984
- lettera aperta di Luciano Mason al consiglio del Circolo ARCI "Riccardo Pruneti", 1984
- convocazione di assemblea della Sezione PSI di Fiesole, [1984]
- documento programmatico congiunto del Comitato Comunale del PCI di Fiesole e dell'Unione Comunale del PSI di Fiesole, [1983]
- documentazione varia di altre organizzazioni, [1984]
- convocazione di assemblea dell'Unione Comunale del PSI di Fiesole, s.d.
- invito all'incontro: "L'occidente e l'Afghanistan, disinteresse o omertà?", 1984
- circolare del Comitato di Zona del PSI (Sesto Fiorentino, Campi Bisenzio, Calenzano, Fiesole e Vaglia), 1984
- lettera del Gruppo Sportivo Fiesole ai responsabili sportivi delle Sezioni DC, PCI e PSI di Fiesole, 1984
- lettera del Comitato Provinciale di Firenze dell'Associazione Italiana Cultura e Sport a Brunetto Ceri, presidente del Circolo "Ignesti" di Fiesole, 1984
- lettera del Comitato Provinciale di Firenze dell'Associazione Italiana Cultura e Sport alla sezione PSI di Fiesole, 1984
- documentazione varia di enti ed organizzazioni toscani, 1984

2. Posta in arrivo - 1984

Documentazione del PSI di Fiesole:

- sottofascicolo "Circolari e Documentazione varia del PSI provinciale, regionale e nazionale": contiene circolari, testi di intervento, documenti programmatici e diversi, comunicati stampa, volantini, biglietti, elenchi di nomi e corrispondenza del PSI e di altre organizzazioni ad esso collegate (Lorando Ferracci, Ottaviano Colzi, Sindacato Pensiona-

- lettera di Fabrizio Chiarelli, segretario della Federazione Provinciale Fiorentina del PSI, alla Sezione PSI di Fiesole, con allegati copia di telegramma della Sezione PSI di Fiesole a Fabrizio Chiarelli e lettera aperta di Fabrizio Chiarelli a Lorando Ferracci, 1984
- lettera del sindaco di Fiesole alla [Sezione] PSI di Fiesole, 1984
- lista manoscritta di nomi di persone residenti a Fiesole [del PSI?], s.d.
- bozza manoscritta del convegno “Crisi e riforme costituzionali”, [1984]
- documento programmatico del Gruppo Consiliare del PSI di Fiesole, s.d.
- cartolina fotografia [di esponenti del PSI di Fiesole?], s.d.
- biglietto di auguri di Antonio Chiarelli [della Federazione Provinciale Fiorentina del PSI], s.d.

3. *Stampa*

Documentazione del PSI provinciale, regionale e nazionale:

- numeri de «Il garofano rosso», mensile della Federazione Provinciale Fiorentina del PSI, 1984
- numeri de «Il Garofano», bimestrale del Gruppo Consiliare e del Comitato Regionale [Toscana] del PSI, 1983-1984
- numero de «L'Incontro», periodico della Sezione PSI Centro [Firenze], 1984
- numero de «La Voce Socialista», mensile della Sezione PSI “G. Brodolini” di Scandicci (FI), 1984
- numero di «Riforme e socialismo», mensile, 1983
- numeri di «Confronto socialista», mensile d'informazione e politica, 1984
- numeri di «Socialismo oggi», quindicinale di cultura politica, 1984
- numeri di «Critica Sociale», rivista del socialismo italiano, 1984
- opuscolo ciclostilato *Il confronto governo/parti sociali per un patto antinflazione*, a cura della Federazione Provinciale del PSI, 1984

- fotocopie di articoli di giornale di Valdo Spini ed Enzo Cheli relativi al finanziamento pubblico dei partiti, 1984

Documentazione di enti ed organizzazioni di Fiesole:

- numeri di «Fiesole Democratica», bimestrale del PCI di Fiesole, 1984
- opuscolo pubblicitario del Circolo culturale “Giovanni Ignesti relativo al “VI° trofeo Luigi Casini”, 1984
- numeri di «Fogli di Fiesole», bollettino dell'Amministrazione Comunale di Fiesole, 1984

Documentazione di altri enti ed organizzazioni:

- documentazione miscellanea, [1984]

18.2. 1984

Busta contenente 4 fascicoli e 1 registro

4. *Elezioni europee 17 giugno*

Documentazione del PSI di Fiesole:

- lettera di Brunetto Ceri, segretario della Sezione PSI di Fiesole, a Fabrizio Chiarelli, segretario della Federazione Provinciale Fiorentina del PSI, 1984
- convocazione del Comitato Direttivo della Sezione PSI di Fiesole, 1984
- lista manoscritta di nomi di scrutatori, s.d.
- numero di «Fiesole PSI», a cura dell'Unione Comunale del PSI di Fiesole, 1984
- manifesto della Sezione PSI di Fiesole, [1984]
- manifesto della Sezione PSI di Compiobbi, [1984]
- tabulati con risultati delle elezioni a Fiesole e nei comuni della provincia di Firenze, 1984
- composizione dei seggi elettorali nel Comune di Fiesole, 1984
- invito a manifestazione elettorale del PSI di Fiesole, [1984]

Documentazione del PSI provinciale, regionale e nazionale:

- manifesto del PSI nazionale, [1984]

- opuscolo *Proposte socialiste per l'Europa*, [1984]
- adesivi del PSI nazionale, [1984]
- pieghevole del PSI nazionale, [1984]
- numero di «Quartiere in controllo», bimestrale [socialista] di Firenze, 1984
- numeri de «Il garofano rosso», mensile della Federazione Provinciale PSI, 1984
- documento ciclostilato di presentazione del candidato socialista Luigi Badiali, [1984]
- invito a conferenza di Claudio Martelli a Firenze, [1984]
- fac -simile di scheda elettorale con lista dei candidati del PSI, 1984
- designazioni a rappresentante effettivo di lista del PSI di Licio Nannoni, 1984
- circolare della Federazione Provinciale del PSI, 1984
- circolare di Valdo Spini e Claudio Martelli ai segretari delle Sezioni PSI, s.d.
- opuscolo *Una società giusta*, di Claudio Martelli, 1984
- numero di «Progetto Europa», periodico a cura della Gioventù Federalista Europea, 1984

5. XXI Congresso della Federazione Fiorentina

Documentazione relativa al Congresso Provinciale di Firenze del PSI dell'apr. 1984

Documentazione del PSI di Fiesole:

- convocazione di Congresso Sezionale della Sezione PSI di Fiesole, 1984
- convocazione di assemblea congressuale della Sezione PSI di Fiesole, 1984
- verbale di Congresso della Sezione PSI di Fiesole, 1984
- lettera di Brunetto Ceri, segretario della Sezione PSI di Fiesole, a Fabrizio Chiarelli, segretario della Federazione Provinciale Fiorentina del PSI, 1984
- lettera di Brunetto Ceri, segretario della Sezione PSI di Fiesole, alla Commissione di Garanzia Provinciale [della Federazione Provinciale Fiorentina del PSI], 1984
- scheda di votazione per la Sezione PSI di Fiesole, s.d.

- bilancio finanziario 1983 della Sezione PSI Fiesole, s.d.
- lista di nomi di tesserati per il 1983-1984 della Sezione [PSI] di Fiesole, [1984]
- elenco degli iscritti della Sezione [PSI] di Fiesole, s.d.

Documentazione del PSI provinciale:

- numero di «Progetto», bimestrale [del PSI di Firenze], 1984
- mozione “Per l'unità ed il rinnovamento della Federazione Fiorentina del PSI”, 1984
- norme per lo svolgimento dei Congressi Sezionali, 1984
- comunicato stampa della Federazione Provinciale Fiorentina del PSI, 1984
- circolare della Federazione Provinciale Fiorentina del PSI, [1984]
- relazione di Vincenzo D'Angelo, segretario del Comitato Comunale di Firenze del PSI, al 4° Congresso Comunale Fiorentino [del PSI], 1984
- numeri de «L'Avanti!», 1984

6. VI trofeo Luigi Casini 1984

Documentazione relativa alla manifestazioni podistiche regionali “V° e VI° trofeo Luigi Casini” organizzate dal Circolo Culturale [Socialista] “Giovanni Ignesti” di Fiesole, 1983-1984

7. Registro degli iscritti della Sezione PSI di Fiesole, 1984

8. Documentazione varia

- circolari del Comitato Comunale di Firenze del PSI in materia di elezioni scolastiche, 1984
- documentazione varia del Distretto scolastico n.16 (Firenze), s.d.
- manifesto della Sezione PSI di Fiesole, [1984]
- manifesti del PSI nazionale [1984]
- manifesti del Comitato Regionale del PSI, [1984]
- manifesti della Federazione Provinciale del PSI, [1984]
- manifesto della Sezione PSI Pratolino - Vaglia (FI), [1984]

- manifesto del Nucleo Aziendale Socialista ATAF, s.d.
- manifesto del Nucleo Aziendale Socialista della Banca Toscana, [1984]
- manifesto della Scuola di Musica di Fiesole, 1984

19.1. 1985

Busta contenente 3 fascicoli

1. PSI Fiesole

Documentazione del PSI di Fiesole:

- bilancio dell'anno 1984 della Sezione PSI di Fiesole, [1985]
- circolari e documentazione varia della Federazione Provinciale Fiorentina, dell'Associazione Provinciale Amici dell'Avanti!, del Comitato Comunale del PSI di Firenze, del capogruppo consiliare PSI di Firenze, di varie sezioni PSI del territorio fiorentino, dei Nuclei Aziendali Socialisti, del PSI nazionale, [1984]
- convocazione di riunione dell'Unione Comunale del PSI di Fiesole, 1984
- documentazione di altri enti ed organizzazioni di Fiesole, [1984]
- circolare di Franco Anichini, responsabile del settore scuola, e Fabrizio Chiarelli, segretario della Federazione Provinciale Fiorentina del PSI, ad alcune sezioni, tra cui quella di Fiesole, 1985
- documentazione di altri enti ed organizzazioni toscane e nazionali, [1984]
- documento del Comitato Direttivo della Sezione PSI di Fiesole sulla strage del 23 dic. 1984 con allegato materiale preparatorio, 1985
- circolare della Sezione PSI di Fiesole sul tesseramento, 1985
- lettera di Brunetto Ceri, segretario della Sezione PSI di Fiesole, al segretario della Federazione Provinciale Fiorentina del PSI, 1985
- lettera della cooperativa Nomopao ai soci fiesolani, 1985
- intervento di Giorgio Spini, capogruppo consiliare PSI, nella discussione sul bilancio 1985 nel Consiglio Comunale di Fiesole, 1985
- lettera di Sergio Bonanni, segretario dell'Unione Comunale del PSI di Fiesole, ai cittadini, 1985
- richiesta di iscrizione alla Sezione PSI di Fiesole, 1985
- lettera di Vittorio Puzone, direttore provinciale di Firenze delle Poste e Telegrafi, a Sergio Bonanni, segretario dell'Unione Comunale del PSI di Fiesole, 1985
- circolare di Sergio Bonanni, segretario dell'Unione Comunale del PSI di Fiesole, 1985
- circolare di Sergio Bonanni, segretario dell'Unione Comunale del PSI di Fiesole, 1985
- lettera della Federazione Provinciale Fiorentina del PSI alla Segreteria della Sezione PSI di Fiesole, 1985
- lettera di Sergio Bonanni a Paolo, 1985
- lettera della Sezione di Fiesole della Federazione Italiana della Caccia al Circolo Culturale "Giovanni Ignesi", 1985
- telegramma di Fabrizio Chiarelli, segretario della Federazione Provinciale Fiorentina del PSI, a Brunetto Ceri, 1985
- documento programmatico dell'Unione Comunale del PSI di Fiesole, con appunto manoscritto 1985
- programma di PSI e PCI di Fiesole per il periodo 1985-1990, 1985
- circolare di Aldo Frangioni, sindaco di Fiesole, a varie organizzazioni politiche fiesolane fra cui il PSI, con allegato o.d.g. del Consiglio Comunale 1985
- circolare di Aldo Frangioni, sindaco di Fiesole, a varie organizzazioni politiche fiesolane fra cui il PSI, 1985
- verbale manoscritto di riunione [del Comitato Direttivo della Sezione PSI di Fiesole], 1985
- lettera della Sezione PSI di Sesto Fiorentino ai segretari delle Sezioni PSI di Campi Bisenzio, Calenzano, Fiesole e Vaglia, 1985
- documento del PSI [di Fiesole] relativa ad un dibattito su Sakarov, s.d.
- relazioni di Giorgio Spini e Renato Righi [del PSI di Fiesole], s.d.

- documento programmatico di PCI e PSI di Fiesole, [1985]
- lettera di Roberto Crescioli, segretario dell'Unione Comunale del PSI di Fiesole, ai compagni del Gruppo Consiliare e del Direttivo, 1986
- lista di candidati per elezioni scolastiche, s.d.
- lista manoscritta di nomi di persone [del PSI di Fiesole], s.d.
- programma elettorale del PSI di Fiesole, 1985

2. Sezione

Documentazione relativa al cambio di sede della Sezione PSI di Fiesole:

- bozza di contratto di affitto, s.d.
- circolare della Federazione Provinciale Fiorentina del PSI a varie sezioni PSI (fra cui quella di Fiesole), 1985
- circolare della Sezione PSI di Fiesole, 1984
- comunicazione di aumento del canone di locazione alla Sezione PSI di Fiesole, 1979
- comunicazione di disdetta di locazione a Giuseppe Landi del PSI di Fiesole, 1983
- comunicazione di recesso di contratto di locazione alla Sezione del PSI di Fiesole, 1984
- comunicazione di variazione del canone di locazione a Giuseppe Landi del PSI di Fiesole, 1983
- comunicazione di variazione del canone di locazione alla Sezione del PSI di Fiesole, 1984
- lettera di Aldo Frangioni, sindaco di Fiesole, a Brunetto Ceri, segretario della Sezione PSI di Fiesole, 1985
- lettera di Aldo Frangioni, sindaco di Fiesole, a Brunetto Ceri, segretario della Sezione PSI di Fiesole, 1984
- lettera di Brunetto Ceri, segretario della Sezione PSI di Fiesole, ad Aldo Frangioni, sindaco di Fiesole, 1984
- lettera di Brunetto Ceri, segretario della Sezione PSI di Fiesole, ad Aldo Frangioni, sindaco di Fiesole, 1983
- minuta di lettera dei segretari delle Sezioni PSI di Fiesole, Compiobbi, Caldine e Girome al segretario ed ai membri dell'Unione Comunale del PSI di Fiesole, s.d.
- prospetti e piante del magazzino annesso al cantiere comunale di Via Portigiani, s.d.

3. Comune di Fiesole

Documentazione varia del Comune di Fiesole

19.2. 1985

Busta contenente 2 fascicoli

4. Stampa

Documentazione del PSI provinciale, regionale e nazionale:

- circolare della Federazione Provinciale Fiorentina del PSI, 1984
- manifesto della Federazione Provinciale Fiorentina del PSI, 1985
- manifesto del Comitato Regionale Toscano del PSI, s.d.
- manifesti del PSI nazionale, [1985]
- numeri di «Critica Sociale», rivista del socialismo italiano, 1985
- numero di «Argomenti socialisti», periodico di orientamento per i quadri del PSI, 1985
- numeri di «Socialismo oggi», mensile di cultura politica, 1985
- numeri de «Il garofano rosso», mensile della Federazione Provinciale Fiorentina del PSI, 1985
- numero de «Il Garofano», bimestrale del Gruppo Consiliare del Comitato Regionale Toscano del PSI, 1985
- numero de «L'Avanti!», 1985
- supplemento a «L'Avanti!», 1985
- mensile dell'Associazione Amici dell'Avanti!, 1985
- opuscolo *Una nave e l'Italia*, di Bettino Craxi, 1985

Documentazione di altri enti ed organizzazioni di Fiesole:

- opuscolo pubblicitario del Circolo Culturale “Giovanni Ignesti” relativo al VII° Trofeo “Luigi Casini”
- numeri di «Fiesole Democratica», periodico del PCI di Fiesole, 1984-1985
- numeri di «Fogli di Fiesole», bollettino dell'Amministrazione Comunale, 1984-1985
- documentazione varia del Comune di Fiesole, [1985]

5. Manifesti

Contiene manifesti del PSI e vari

20.1. 1986

Busta contenente 3 fascicoli

1. PSI Fiesole

Documentazione del PSI di Fiesole:

- circolari e documentazione varia del PSI provinciale, regionale e nazionale: circolari e documentazione varia del Comitato Direttivo Provinciale, della Federazione Provinciale Fiorentina, circolari della FGSI provinciale, di circoli ricreativi e culturali, documenti di esponenti nazionali, documentazione a stampa socialista, giornali e manifesti, [1986]
- lettera del presidente dell'AICS al presidente del circolo "Giovanni Ignesti", 1986
- lettera di Brunetto Ceri, segretario della Sezione PSI di Fiesole, agli iscritti, 1986
- lettera di Brunetto Ceri, segretario della Sezione PSI di Fiesole, ad Aldo Frangioni, sindaco di Fiesole, s.d.
- interpellanza di Giorgio Spini, capogruppo consiliare del PSI del Comune di Fiesole, 1986
- lettera della Sezione PCI di Fiesole alla Sezione PSI di Fiesole, 1986
- dichiarazione di Valdo Spini sul funzionamento della scuola privata, 1986
- convocazione di riunione del Direttivo dell'Unione Comunale del PSI di Fiesole, 1986
- documentazione varia di altri enti ed organizzazioni toscane e nazionali, [1986]
- documentazione varia di altri enti ed organizzazioni di Fiesole, [1986]
- lettera della cooperativa Nomopao ai soci, 1986
- lettera del Gruppo Sportivo Maiano alla Sezione PSI di Fiesole, 1986
- lettera del Gruppo Sportivo Fiesole alla Sezione PSI di Fiesole, 1986
- lettera di Valdo Spini (con allegato) a varie Sezioni PSI fra cui quella di Fiesole, 1986
- convocazione dell'Esecutivo dell'Unione Comunale del PSI di Fiesole, 1986

- circolare del Comitato Direttivo della Sezione PSI di Fiesole, 1986
- lettera della Misericordia di Fiesole alla Sezione PSI di Fiesole, 1986
- lettera di Alessandro Panteri, presidente dell'Associazione Alfa Cure di Firenze, al presidente del Circolo Culturale "G. Ignesti" di Fiesole, 1986
- minuta manoscritta di circolare del segretario della Sezione [PSI] di Fiesole, 1986
- verbale manoscritto di riunione [della Sezione PSI di Fiesole], 1986
- lettera di Brunetto Ceri, segretario della Sezione PSI di Fiesole, ad Aldo Frangioni, sindaco di Fiesole, 1986

2. XXII congresso provinciale - ass. sezione - verbale

Documentazione relativa all'assemblea delle Sezioni PSI di Fiesole tenute in preparazione al XXII° Congresso Provinciale del PSI:

- verbali del Congresso della Sezione PSI di Fiesole, 1986
- lettera della Sezione PSI di Caldine agli iscritti ed alla Commissione di Garanzia della Federazione Provinciale Fiorentina del PSI, 1986
- lettera della Sezione PSI di Fiesole agli iscritti ed alla Commissione di Garanzia della Federazione Provinciale Fiorentina del PSI, 1986
- appunto manoscritto relativo all'assemblea [della Sezione PSI di Fiesole], 1986
- appunto manoscritto relativo al Comitato Direttivo [della Sezione PSI di Fiesole], 1986
- appunti manoscritti relativi al [Congresso della Sezione PSI di Fiesole], s.d.
- elenco dei documenti presentati al Congresso della Sezione PSI di Fiesole con nomi dei membri ad essi aderenti, 1986
- norme per lo svolgimento dei Congressi Sezionali, 1986
- elenco degli aventi diritto al voto della Sezione [PSI di Fiesole], s.d.
- lettera della Commissione di Garanzia della Federazione Provinciale Fiorentina del PSI alle Sezioni, 1986

Documentazione relativa al XXII Congresso della Federazione Provinciale Fiorentina del PSI:

- numero speciale de «Il Garofano», a cura della Federazione Provinciale Fiorentina del PSI, 1986
- numeri di «Appunti Socialisti», mensile, 1986
- numero di «Progetto», agenzia bimestrale di informazione politico economica e culturale, 1986
- opuscolo *Il PSI a Firenze*, di Lelio Lagorio, 1986
- manifesto della Federazione Provinciale Fiorentina del PSI, 1986

3. Trofeo Luigi Casini

Contiene documentazione varia relativa alla gara podistica “8° Trofeo Luigi Casini” organizzata dal Circolo Culturale “Giovanni Ignesti” di Fiesole, 1986

20.2. 1986

4. Stampa e documentazione miscelanea

21.1. 1986-1989

Busta contenente 3 fascicoli

1. PSI Fiesole 1987

Documentazione del PSI di Fiesole:

- documentazione di altri enti ed organizzazioni di Fiesole (Comune di Fiesole, PCI di Fiesole)
- tesseramento della Sezione PSI di Fiesole: corrispondenza, elenchi di iscritti, bozze di verbali di riunioni
- documentazione varia di altri enti (AICS, Associazione Interprovinciale Produttori Olivicoli, CeR mensile di informazioni)
- documentazione del PSI provinciale, regionale e nazionale (Federazione Provinciale Fiorentina, PSI toscano e nazionale)
- elenco manoscritto di documentazione di carattere associazionistico dell’inizio del ’900, s.d.
- documento dell’Unione Comunale del PSI di Fiesole relativo a consuntivo di cassa, 1987

– documentazione relativa al progetto per il Pian di Mugnone e alla viabilità nel territorio fiesolano, [1987-88]

- lettera di Riccardo Bartoloni, segretario della Sezione PSI di Fiesole, agli iscritti, 1987
- biglietto di auguri di Antonio Chiarelli, s.d.
- tabulati relativi a risultati elettorali e referendum, 1987

2. PSI Fiesole 1988

Documentazione del PSI di Fiesole:

- “Ora ci vuole le circonvallazione”, articolo a stampa di Luca Lanzoni, segretario dell’Unione Comunale del PSI di Fiesole, 1988
- documentazione di altri enti ed organizzazioni del territorio fiesolano, [1988]
- documentazione vari di altri enti ed organizzazioni regionali toscani
- circolari e documentazione varia della Federazione Provinciale Fiorentina del PSI e del PSI regionale, [1988]
- lettera del Direttivo della Sezione del PSI di Fiesole agli iscritti, 1988
- lettera della Federazione Provinciale Fiorentina del PSI alla Sezione PSI di Fiesole, 1988
- lettera di R. Bartoloni, segretario della Sezione PSI di Fiesole, per convocazione di riunione di commissione, con bozza manoscritta, 1988
- bozza manoscritta di convocazione di riunione di commissione della Sezione PSI di Fiesole, s.d.

3. PSI Fiesole 1989

Documentazione del PSI di Fiesole:

- lettera di Riccardo Bartoloni, segretario della Sezione PSI di Fiesole, ai componenti del comitato direttivo, 1989
- circolari e documentazione varia del PSI provinciale, regionale e nazionale (XXIII Congresso della Federazione Provinciale Fiorentina del PSI ed altra documentazione per lo più a stampa)
- lettera di Riccardo Bartoloni, segretario della Sezione PSI di Fiesole, per invito a un dibattito sulla droga, 1989

- “Aborto: il PSI sul caso Fiesole”, documento dell’Unione Comunale del PSI di Fiesole, 1989
- documentazione vari di altri enti ed organizzazioni del territorio fiesolano, [1989]
- documentazione varia di altri enti ed organizzazioni toscane, [1989]
- documentazione relativa al tesseramento del PSI di Fiesole, 1989
- documentazione relativa all’assemblea congressuale dell’Unione Comunale del PSI di Fiesole, 1989: schede di votazione, elenco degli eletti nei comitati direttivi e “appello al Congresso di Fiesole”, documento programmatico manoscritto
- invito a un dibattito elettorale della Sezione PSI di Fiesole, s.d.
- biglietto per ringraziamento della famiglia Mason alla Sezione PSI di Fiesole, 1989
- biglietto per ringraziamento di Enrichetta e Giulia Scheggi alla Sezione PSI di Fiesole, 1989
- lettera di convocazione del Comitato Direttivo della Sezione PSI di Fiesole, 1989
- invito a pubblico dibattito dell’Unione Comunale del PSI, s.d.
- “Piazza Tien An Men”, documento della Sezione PSI di Fiesole, [1989]
- biglietto di auguri di Riccardo Nencini, segretario dell’Federazione Provinciale Fiorentina del PSI, s.d.
- manifesto dell’Unione Comunale del PSI di Fiesole, [1989]
- tabelle relative ai risultati delle elezioni europee [nel Comune di Fiesole], [1989]

Documentazione del PSI provinciale, regionale e nazionale:

- lettera di Gian Piero Orsello [del PSI nazionale] ai compagni, 1989
- circolare della Federazione Provinciale Fiorentina del PSI, [1989]
- numeri de «Il Garofano», mensile di informazione, cultura, economia, politica, 1989
- numero di «Argomenti socialisti», periodico di orientamento per i quadri del PSI, 1989
- numeri de «La parola dei socialisti», periodico a cura del Comitato Regionale Toscano del PSI, 1989
- pieghevole della Federazione Provinciale Fiorentina del PSI, [1989]
- pieghevoli del PSI nazionale, [1989]
- opuscolo *Manifesto elettorale dei partiti socialisti europei*, della Direzione PSI, [1989]
- manifesti del PSI nazionale, [1989]
- cartolina del PSI nazionale, [1989]
- fac-simile di scheda elettorale, [1989]

Altra documentazione relativa alle elezioni europee:

- manifesto con liste dei candidati nella circoscrizione III - Italia Centrale, 1989
- numero de «La Nazione», 1989

21.2. 1986-1989

Busta contenente 3 fascicoli e 3 registri

4. Elezioni europee 1989

Documentazione del PSI di Fiesole:

- nomina di rappresentante di lista a Riccardo Bartoloni [del PSI di Fiesole], 1989
- volantini ciclostilati dell’Unione Comunale del PSI di Fiesole, [1989]
- lista manoscritta di scrutatori [del PSI di Fiesole], [1989]
- grafico dei risultati elettorali del PSI in tutte le sezioni di Fiesole dal 1980 al 1989, [1989]

Documentazione varia:

- documento della Sezione PSI di Fiesole relativo ai fatti di Piazza Tien An Men, [1989]
- prospetto per programma elettorale Fiesole 1990 [del PSI di Fiesole?], s.d.
- numero de «Il Garofano», mensile, relativo ai fatti di Piazza Tien An Men, 1989
- lettera aperta di Marco Talluri, vicesegretario della Federazione Provinciale Fiorentina del PSI, 1989

5. Registro degli iscritti della Sezione PSI di Fiesole per l’anno 1987, con tessere e relative ricevute di pagamento

6. Registro degli iscritti della Sezione PSI di Fiesole per l'anno 1988, con tessere

7. Registro degli iscritti della Sezione PSI di Fiesole per l'anno 1989, con tessere, ricevute di pagamento e documentazione relativa al tesseramento, 1989

8. Stampa

9. Manifesti

22.1. 1990-1992

Busta contenente 2 fascicoli

1. 1990

Documentazione del PSI di Fiesole:

- documentazione del PSI provinciale, regionale e nazionale: circolari della Federazione Provinciale Fiorentina del PSI, manifesto sulla morte di Sandro Pertini, documentazione a stampa, materiale di propaganda elettorale
- lettera di Giorgio Spini a Brunetto Ceri, segretario della Sezione PSI di Fiesole, con allegato "Questa è l'immagine di Fiesole nel mondo", documento sulla discarica di Maiano, 1990
- lettera di Brunetto Ceri, segretario della Sezione PSI di Fiesole, al Sindaco di Fiesole, 1990
- lettera di Brunetto Ceri, segretario della Sezione PSI di Fiesole, alla segreteria della Federazione Provinciale Fiorentina del PSI, con allegata risposta di Riccardo Nencini, segretario della Federazione Provinciale Fiorentina del PSI, 1990
- lettera di Riccardo Nencini e Alessandro Casini, della Federazione Provinciale Fiorentina del PSI, a Giovanni Piscolla, 1990
- convocazione di assemblea della Sezione PSI a Fiesole, con allegata bozza manoscritta del verbale dell'assemblea, 1990
- "Il PSI di Fiesole sulla situazione viaria di Pian del Mugnone", nota dell'Unione Comunale del PSI di Fiesole, 1990
- volantino di invito a manifestazione dell'Unione Comunale del PSI di Fiesole, 1990
- numero di «Attualità socialista», mensile della Federazione Provinciale Fiorentina del PSI, dedicato al programma del PSI per Fiesole, 1990
- documentazione varia di enti ed organizzazioni del territorio fiesolano, [1990]
- lettera di Brunetto Ceri, segretario della Sezione PSI di Fiesole, al Sindaco di Fiesole, 1990
- lettera di Luca Lanzoni, segretario dell'Unione Comunale del PSI di Fiesole, agli iscritti, 1990
- "La riforma sanitaria ieri e oggi", pieghevole della Sezione PSI di Fiesole, 1990
- lettera del Direttivo al segretario dell'Unione Comunale del PSI di Fiesole, 1990
- opuscolo ciclostilato *Fiesole - Gli anni '90*, a cura dell'Unione Comunale del PSI di Fiesole, [1990]
- "Un progetto socialista per Fiesole", manifesto relativo a una manifestazione elettorale amministrativa dell'Unione Comunale del PSI di Fiesole, 1990
- "Le prospettive di sviluppo per il comune e la regione negli anni '90", pieghevole e manifesto dell'Unione Comunale del PSI di Fiesole, 1990
- materiale di propaganda per elezioni amministrative indirizzato a Brunetto Ceri, 1990
- lettera di Aldo Frangioni, sindaco di Fiesole, al PSI di Fiesole, 1990
- volantino di invito a manifestazione celebrativa della Sezione PSI di Fiesole, 1990
- lettera di Luca Lanzoni, segretario dell'Unione Comunale del PSI di Fiesole, agli iscritti, 1990
- volantino di invito a manifestazione elettorale dell'Unione Comunale del PSI di Fiesole, 1990
- telegramma di Francesco Berti al segretario della Sezione PSI di Fiesole, 1990
- lettera di Luca Lanzoni, segretario dell'Unione Comunale del PSI di Fiesole, agli iscritti, 1990

- lettera di Luca Lanzoni, segretario dell'Unione Comunale del PSI di Fiesole, ai componenti del direttivo, 1990
 - lettera del "gruppo riformista" della Sezione PSI di Fiesole a Riccardo Nencini, segretario della Federazione Provinciale Fiorentina del PSI, 1990
 - verbale manoscritto di riunione del Comitato Comunale del PSI di Fiesole, con allegata documentazione sui referendum del 3 giu. 1990
 - lettera di Brunetto Ceri, segretario della Sezione PSI di Fiesole, a Gianni Bonini, responsabile enti locali della Federazione Provinciale Fiorentina del PSI, 1990
 - lettera di Bettino Craxi alla Sezione PSI di Fiesole, 1990
 - convocazione di assemblea degli iscritti della Sezione PSI di Fiesole, 1990
 - circolare agli iscritti di Luca Lanzoni, segretario dell'Unione Comunale del PSI di Fiesole, 1990
 - lettera di Brunetto Ceri, segretario della Sezione PSI di Fiesole, ai membri del Comitato Direttivo, 1990
 - bozza manoscritta di verbale di riunione della Sezione PSI di Fiesole; sul verso lettera di Bettino Craxi al segretario della Sezione PSI di Fiesole, 1990
 - lettera di Brunetto Ceri, segretario della Sezione PSI di Fiesole, agli iscritti e ai simpatizzanti, 1990
 - "Fiesole capoluogo", documento a stampa della Sezione PSI di Fiesole, 1990
2. *Ceri Brunetto 1991*
 Documentazione del PSI di Fiesole:
- documentazione del PSI provinciale, regionale e nazionale: circolari, manifesti, pieghevoli e documentazione varia a stampa
 - documentazione del Comune di Fiesole
 - lettera dell'Ufficio Diffusione de «L'Avanti!» alla Sezione PSI di Fiesole, 1991
 - convocazione del Comitato Direttivo della Sezione PSI di Fiesole, 1991
 - volantino dell'Unione Comunale del PSI di Fiesole relativo a commemorazione di Pietro Nenni, s.d.
 - lettera di Bettino Craxi alla Sezione PSI di Fiesole relativa all'abbonamento a «L'Avanti!», 1991
 - documentazione di altre organizzazioni regionali e nazionali
 - convocazione del Direttivo dell'Unione Comunale del PSI di Fiesole, 1991
 - circolare di Brunetto Ceri, segretario della Sezione PSI di Fiesole, (con allegata circolare di Bettino Craxi, segretario nazionale del PSI), 1991
 - lettera di Luca Lanzoni, capogruppo del PSI al consiglio comunale di Fiesole, ai compagni e simpatizzanti (sul verso articoli di giornale), 1991
 - circolare di Luca Lanzoni, segretario dell'Unione Comunale del PSI di Fiesole, 1991
 - convocazione di riunione della Sezione PSI di Fiesole, 1991
 - lettera di Riccardo Nencini ed Alessandro Casini [della Federazione Provinciale Fiorentina del PSI] a Caroline Black [della Sezione PSI di Fiesole], 1991
 - convocazione di riunione della Sezione PSI di Fiesole, 1991
 - lettera di Brunetto Ceri, segretario della Sezione PSI di Fiesole, a Bettino Craxi, segretario nazionale del PSI, 1991
 - lettera di Ottaviano Colzi a Brunetto Ceri, segretario della Sezione PSI di Fiesole, 1991
 - convocazione del Comitato Direttivo della Sezione PSI di Fiesole, 1991
 - convocazione di riunione della Sezione PSI di Fiesole, 1991
 - lettera di Luca Lanzoni, capogruppo consiliare del PSI di Fiesole, agli iscritti, 1991
 - bilancio consuntivo della Sezione PSI di Fiesole, 1991
 - o.d.g. del Gruppo Consiliare PSI di Fiesole, [1991]
 - intervento di Luca Lanzoni, capogruppo PSI, al dibattito sullo statuto del Comune di Fiesole, s.d.
 - fotografie di preparativi relativi a manifestazione sportiva, s.d.

22.2. 1990-1992

Busta contenente 1 fascicolo e 3 registri

3. 1992

Documentazione del PSI di Fiesole:

- documentazione di altri enti ed organizzazioni fiesolane
- documentazione del PSI provinciale, regionale e nazionale: circolari e documenti della Federazione Provinciale Fiorentina del PSI, documentazione varia a stampa, documentazione varia di propaganda elettorale
- circolare sul tesseramento della Sezione PSI di Fiesole, 1992
- lettera di Marino Bianco a Brunetto [Ceri], 1992
- circolare di Luca Lanzoni, segretario dell'Unione Comunale del PSI di Fiesole, 1992
- circolare di Brunetto Ceri, segretario della Sezione PSI di Fiesole, 1992
- numero di «Progetto» con dichiarazione del comitato elettorale del PSI di Fiesole per Valdo Spini, 1992
- documentazione di altri enti ed organizzazioni provinciali, regionali e nazionali
- volantino della Sezione PSI e dell'Unione Comunale di Fiesole, s.d.
- lettera dell'Unione Comunale del PDS di Fiesole all'Unione Comunale ed alla Sezione PSI di Fiesole, 1992
- documentazione varia relativa alle elezioni politiche del 5 e 6 apr. 1992
- convocazione del Comitato Direttivo della Sezione PSI di Fiesole, 1992
- convocazione di riunione dell'Unione Comunale del PSI di Fiesole, 1992
- convocazione di assemblea degli iscritti dell'Unione Comunale del PSI di Fiesole, 1992
- lettera di Luca Lanzoni a Brunetto Ceri, segretario della Sezione PSI di Fiesole ed ai componenti del C[omitato] D[irettivo], 1992
- circolare di Brunetto Ceri, segretario della Sezione PSI di Fiesole, relativa al teatro romano ed altre questioni 1992
- interpellanze del Gruppo Consiliare del PSI di Fiesole, 1992

- circolare di Luca Lanzoni, segretario dell'Unione Comunale del PSI di Fiesole, per convocazione di riunione 1992
- circolare di Luca Lanzoni, segretario dell'Unione Comunale del PSI di Fiesole, 1992
- lettera di [Brunetto Ceri] a Paolo Cammelli, assessore alla cultura del Comune di Fiesole, al segretario della Federazione Provinciale Fiorentina del PSI e a tutti gli iscritti del PSI di Fiesole, [1992]
- manifesto della Sezione PSI e dell'Unione Comunale del PSI di Fiesole, s.d.
- minuta manoscritta di lettera di Brunetto Ceri al sindaco di Fiesole, s.d.

4. Registro degli iscritti della Sezione PSI di Fiesole per l'anno 1990

5. Registro degli iscritti della Sezione PSI di Fiesole per l'anno 1991

6. Fotocopia del registro degli iscritti della Sezione PSI di Fiesole per l'anno 1992

ATTIVITÀ ELETTORALE E FESTIVAL DE «L'AVANTI!»

Questa serie comprende la documentazione fin dall'origine organizzata tematicamente relativa alle varie tornate elettorali ed anche a festival de «L'Avanti!».

Si torna a ricordare che materiale relativo a queste due tematiche è presente anche nella serie “Carteggio ed Atti”.

23. Referendum e feste 'Avanti' 1974-1985

Busta contenente 4 fascicoli

1. Fiesole Festa Avanti 28, 29, 30 settembre 1 ottobre 1979

Documentazione varia relativa alla Festa dell'Avanti! di Fiesole del set.-ott. 1979:

- pieghevole della Sezione PSI di Fiesole con programma della festa, 1979
- pieghevole pubblicitario della ditta ILMA di Argenta (FE) inviato alla Sezione PSI di Fiesole, 1979
- lettera di Mario Leone, presidente della Regione Toscana, a Brunetto Ceri, segretario della Sezione PSI di Fiesole, 1979
- documento della Sezione PSI di Fiesole relativo ad una gara di disegno organizzata nell'ambito della festa, [1979]
- documento del Circolo Culturale “Giovanni Ignesti” relativo ad una gara di disegno organizzata nell'ambito della festa, [1979]
- circolare della segreteria [della Sezione PSI di Fiesole], 1979
- cartoline storiche del PSI nazionale, s.d.
- catalogo dell'Associazione Nazionale Amici dell'Avanti!, 1979

- logo dell'Associazione Nazionale Amici dell'Avanti!, s.d.

Altra documentazione:

- opuscolo pubblicitario della Festa dell'Avanti! di Fiesole, 1978
- documentazione relativa al 1° Trofeo “Luigi Casini”, manifestazione podistica regionale organizzata dal Circolo Culturale “Giovanni Ignesti” di Fiesole, 1979
- opuscolo pubblicitario della Festa Comunale dell'Avanti! di Greve in Chianti, 1979
- pieghevole della Festa dell'Avanti! del Quartiere 9 (Serpiolle - Firenze), 1979
- pieghevole della Festa dell'Avanti! della Sezione PSI “G. Console” (Firenze), 1979
- cedola di commissione libraria della Nuova Editrice Avanti!, s.d.
- circolare de «L'Avanti!», quotidiano del PSI, 1979
- volantino ciclostilato del Comitato Organizzatore della Festa dell'Unità di Girona (Fiesole), 1979

2. 11 giugno 1978 referendum

Documentazione varia relativa ai referendum dell'11 giu. 1978:

- manifesto di PCI, DC e PSI di Fiesole, [1978]
- manifesto del PSI nazionale, [1978]
- manifesto con risultati nel Comune di Fiesole, 1978
- pagine di giornale, 1978
- materiale propagandistico della Federazione Provinciale Fiorentina del PCI, [1978]
- fac-simile di scheda elettorale, 1978
- lista manoscritta di nomi [di scrutatori di PCI, PSI e DC nelle sezioni elettorali del Comune di Fiesole], [1978]
- documentazione miscellanea, [1978]

Altra documentazione:

- opuscolo ciclostilato *Il perché delle stragi di stato*, a cura della Linea Rossa del P[artito] C[omunista] d'I[talia] M[arxista] L[eninista] [di Firenze], 1974
- manifesto del PSI nazionale, 1978
- manifesto dell'Unione Comunale del PSI di Fiesole, s.d.

3. Referendum 17 maggio 1981

Documentazione varia relativa ai referendum del 17 mag. 1981:

- documento programmatico del Comitato Comunale del PSI di Fiesole, [1981]
- manifesto manoscritto con risultati nel comune di Fiesole, 1981
- appunti manoscritti con risultati, [1981]
- documentazione varia del Comune di Fiesole, 1981
- pieghevole della Federazione Provinciale Fiorentina del PSI, [1981]
- pieghevole a cura del Gruppo Donna della Federazione Provinciale Fiorentina del PSI, 1981
- volantino della Federazione Provinciale Fiorentina del PSI, 1981
- volantino della F[ederazione] G[iovanile] S[ocialista] I[taliana], [1981]
- volantino delle Segreterie Provinciali [di Firenze] di PCI, PSI, PSDI, PRI, PLI, PdUP/MLS, [1981]
- pieghevole del PSI nazionale, [1981]
- pieghevole del PCI nazionale, [1981]
- numero di «Fiesole Democratica», bimestrale del PCI di Fiesole, 1981

- manifesto delle Sezioni PSI Caldine e Valle del Mugnone (Fiesole), 1981
- manifesti della Federazione Provinciale Fiorentina del PSI, [1981]
- manifesto del PSI nazionale, [1981]
- lettera della Sezione PSI di Girone alla Sezione PSI di Fiesole in merito alla Festa dell'Avanti!, s.d.

4. Documentazione varia

- documentazione varia relativa al referendum del 9 giu. 1985
- prospetto dei risultati del referendum popolare del 12 mag. 1974

24. Elezioni amministrative 15 giugno 1975

Busta contenente documentazione varia relativa alle elezioni amministrative del 15 giu. 1975

Documentazione del PSI di Fiesole:

- convocazione di riunione dell'Unione Comunale del PSI di Fiesole, 1975
- convocazioni di riunione del Comitato Comunale del PSI di Fiesole, 1975
- comunicato stampa della Sezione PSI di Fiesole, 1975
- circolare della Sezione PSI di Fiesole, 1975
- bozza dattiloscritta di verbale di riunione del Comitato Comunale del PSI di Fiesole, 1975
- bozze manoscritte di documenti programmatici, [1975]
- bozze dattiloscritte di documenti programmatici, [1975]
- o.d.g. approvato dagli iscritti e simpatizzanti del PSI di Montebeni (Fiesole), [1975]
- lista manoscritta dei candidati del PSI al Comune di Fiesole, 1975
- lista manoscritta [di candidati del PSI di Fiesole con voti ottenuti], [1975]
- relazione del capogruppo consiliare del PSI di Fiesole sul bilancio di previsione del Comune, [1974]
- relazione di Mino Labardi [del PSI di Fiesole] in materia di urbanistica tenuta nel consiglio comunale di Fiesole, 1974

- lista manoscritta [dei candidati del PSI al Comune di Fiesole con voti ottenuti], [1975]
- tabelle con risultati elettorali nel Comune di Fiesole dal 1951 al 1975, s.d.
- dichiarazione del segretario comunale di Fiesole di presentazione di lista di candidati del PSI di Fiesole, 1975
- calendario delle manifestazioni politiche della campagna elettorale nel territorio di Fiesole, 1975
- opuscolo *Un nuovo modo di amministrare Fiesole con i socialisti*, 1975
- pieghevole con lista dei candidati del PSI al Comune di Fiesole, 1975
- manifesto della Sezione PSI di Compiobbi (Fiesole), [1975]
- volantino ciclostilato della Sezione PSI di Caldine (Fiesole), s.d.
- volantino ciclostilato della Sezione PSI di Gironone (Fiesole), 1975
- volantini ciclostilati della Sezione PSI di Fiesole, [1975]

Documentazione varia del PSI provinciale, regionale e nazionale:

- circolare della Federazione Provinciale Fiorentina del PSI, 1975
- numero di «Note socialiste», agenzia di informazione della Federazione Provinciale del PSI, contenente il programma elettorale del PSI per il Comune di Firenze, 1975
- numero unico a cura del Comitato Direttivo Regionale [Toscano] del PSI, 1975
- numero di «Toscana press», mensile [del PSI di Firenze], 1975
- numero de «Il compagno», periodico di orientamento per i quadri periferici del PSI, 1975
- numero unico di «Proposta», supplemento a «Il compagno», 1975
- numero di «Avanti! giovani», supplemento a «L'Avanti!», 1975
- albo a fumetti *Un fascio di bombe*, a cura della Sezione Stampa e Propaganda del PSI, [1975]
- documentazione varia a stampa di propaganda elettorale, 1975

- Documentazione varia di altre organizzazioni:
- numero di «Fiesole Democratica», a cura del Comitato Comunale di Fiesole del PCI, 1975
 - documentazione varia a stampa di propaganda elettorale di PCI, DC, PRI, PSDI, [1975]
 - documentazione miscellanea, [1975]

25. Elezioni politiche 20 giugno 1976

Busta contenente carte non fascicolate relative alle elezioni politiche del 20 giu. 1976

Documentazione del PSI di Fiesole:

- lettera di Renzo Galardi, segretario della Sezione PSI di Fiesole, al segretario della Federazione Provinciale Fiorentina del PSI, 1976
- minuta di lettera di Brunetto Ceri, segretario [del Comitato Comunale del PSI di Fiesole], al presidente della Casa del Popolo di Maiano (Fiesole), 1976
- minuta di lettera di Brunetto Ceri, segretario [del Comitato Comunale del PSI di Fiesole], al presidente della Casa del Popolo di Fiesole, 1976
- circolare di Brunetto Ceri, segretario del Comitato Comunale del PSI di Fiesole, 1976
- documento programmatico dell'Unione Comunale di Fiesole del PSI, [1976]
- invito a dibattito dei N[uclei] A[ziendali] S[ocialisti] dell'Ospedale S. Antonino-Camerata (Fiesole), 1976
- lettera del sindaco di Fiesole ai rappresentanti PSI [di Fiesole], 1976
- composizione dei seggi elettorali nelle sezioni del Comune di Fiesole, 1976
- manifestazioni organizzate dal Comitato Comunale del PSI di Fiesole per la campagna elettorale, 1976
- numero unico de «L'Eco di Fiesole», notiziario ciclostilato a cura della Federazione Giovanile Socialista di Fiesole, [1976]
- volantini ciclostilati del Comitato Comunale del PSI di Fiesole, [1976]
- volantino della Sezione PSI di Fiesole, 1976

- volantino ciclostilato della Sezione PSI di Caldine (Fiesole), [1976]
- volantino di DC, PSI e PCI di Fiesole, s.d.
- manifesto della Sezione PSI di Fiesole, 1976
- manifesti del Comitato Comunale del PSI di Fiesole, [1976]
- manifesti della Sezione PSI di Caldine (Fiesole), [1976]
- manifesto della Sezione PSI di Compiobbi (Fiesole), [1976]
- manifesto dei N[uclei] A[ziendali] S[ocialisti] degli Ospedali S. Antonino-Camerata (Fiesole), [1976]
- manifesto della Federazione Giovanile Socialista Italiana - Sezione Giovanile di Fiesole, [1976]
- voti di preferenza riportati [dai candidati socialisti nel Comune di Fiesole], s.d.
- voti di preferenza riportati dai candidati socialisti nel Comune di Fiesole, 1972
- tabelle con risultati elettorali nel Comune di Fiesole dal 1951 al 1975, s.d.

Documentazione del PSI provinciale, regionale e nazionale:

- circolari della Federazione Provinciale Fiorentina del PSI, 1976
- lettera agli elettori di Luigi Mariotti, [1976]
- numeri di «Note socialiste», agenzia di informazione della Federazione Provinciale Fiorentina del PSI, 1976
- volantino [del PSI di Firenze], [1976]
- volantino della Federazione Provinciale Fiorentina del PSI, s.d.
- manifesti del PSI [di Firenze], [1976]
- manifesti della Federazione Provinciale Fiorentina del PSI, [1976]
- manifesti del PSI nazionale, [1976]
- documentazione varia a stampa di propaganda elettorale, 1976

Documentazione di altre organizzazioni:

- documentazione varia a stampa di propaganda elettorale di PCI, DC, Democrazia Proletaria, [1976]
- documentazione miscelanea, [1976]

26. Elezioni politiche 3/6/1979

Busta contenente documentazione relativa alle elezioni politiche ed europee del 3 giu. 1979

Documentazione del PSI di Fiesole:

- circolare della Sezione PSI di Fiesole, 1979
- circolare dell'Unione Comunale del PSI di Fiesole, 1979
- minuta di circolare [del PSI di Fiesole], [1979]
- convocazione del Direttivo della Sezione PSI di Fiesole, 1979
- minuta di lettera di Brunetto Ceri, segretario della Sezione PSI di Fiesole, al sindaco di Fiesole, 1979
- lettera di Brunetto Ceri, segretario della Sezione PSI di Fiesole, alla Sezione Organizzazione della Federazione Provinciale Fiorentina del PSI, 1979
- lettera di Roberto Valgimigli, della Cooper Fiesole, alla Sezione del PSI di Fiesole, 1979
- composizione dei seggi elettorali nel Comune di Fiesole, 1979
- documento programmatico [del PSI di Fiesole], [1979]
- lista dei tesserati della Sezione PSI di Fiesole, [1978]
- appunti manoscritti [del PSI di Fiesole], [1979]
- numero unico de «La Fiaccola» in occasione del centenario della nascita di Luigi Casini, a cura dell'Unione Comunale del PSI di Fiesole, 1979
- tabelle manoscritte con risultati elettorali nel Comune di Fiesole, 1979
- tabelle con risultati elettorali nel Comune di Fiesole dal 1972 al 1976, s.d.
- manifesto della Sezione PSI di Fiesole, [1979]
- volantino della Sezione PSI di Fiesole, [1979]

Documentazione del PSI provinciale, regionale e nazionale:

- opuscolo *Italia e Europa - I socialisti e le elezioni del 3 e 10 giugno*, di Lelio Lagorio, 1979
- numero de «L'Avanti!», quotidiano del PSI, 1979

- volantino ciclostilato della Sezione PSI di Pontassieve (FI) e del Comitato di Zona del PSI “Val di Sieve”, [1979]
- manifesti della Federazione Provinciale Fiorentina del PSI, [1979]
- manifesto del PSI [di Firenze], [1979]
- manifesti del PSI nazionale, [1979]
- documentazione varia a stampa di propaganda elettorale, [1979]

Documentazione varia di altre organizzazioni:

- lettera di Alessandro Pesci, segretario della Sezione PCI di Fiesole, al sindaco di Fiesole, 1979
- documentazione varia a stampa di propaganda elettorale di PCI, DC, 1979
- documentazione miscelanea, [1979]

27. Elezioni amministrative 8 giugno 1980
Busta contenente documentazione non fascicolata relativa alle elezioni amministrative dell'8 giu. 1980

Documentazione del PSI di Fiesole:

- verbale di riunione del Direttivo della Sezione PSI di Fiesole, 1980
- verbale di riunione di assemblea della Sezione PSI di Fiesole, 1980
- convocazione di riunione della Sezione PSI di Fiesole, 1980
- convocazione di assemblea degli iscritti della Sezione PSI di Fiesole, 1980
- circolare della Sezione PSI di Fiesole, 1979
- intervista all'Assessore alla Cultura del Comune di Fiesole, s.d.
- documento relativo ai consigli di zona a Fiesole, s.d.
- appunto manoscritto relativo all'assistenza sanitaria a Fiesole, s.d.
- appunto manoscritto con lista di nomi di esponenti [del PSI di Fiesole, designati ai seggi], s.d.
- lista manoscritta di nomi di esponenti [del PSI di Fiesole] relativa al consiglio comunale, s.d.
- lista manoscritta dei componenti del Direttivo [della Sezione PSI di Fiesole], s.d.

- lista manoscritta dei componenti del Consiglio Circostrizionale di Fiesole capoluogo, s.d.

- programma di PCI e PSI di Fiesole per il mandato amministrativo 1980-1985, 1980
- documenti programmatici [del PSI di Fiesole] relativi alla guerra in Afghanistan, s.d.
- tabelle con risultati elettorali nel Comune di Fiesole, 1980
- composizione dei seggi elettorali nel Comune di Fiesole, 1975
- composizione dei seggi elettorali nel Comune di Fiesole, 1980
- bozza manoscritta di volantino [del PSI di Fiesole], 1975
- fotocopia di telegramma di Ottaviano Colzi a Brunetto Ceri, 1980
- volantino dell'Unione Comunale del PSI di Fiesole, s.d.
- volantino ciclostilato di “Un gruppo di Mugonesi” con lista di candidati del PSI [di Fiesole], s.d.
- volantino della Sezione PSI di Fiesole, [1980]
- pieghevoli della Sezione PSI di Fiesole, [1980]
- fac - simile di scheda elettorale, 1980
- lista dei candidati del PSI al Comune di Fiesole, 1975
- opuscolo *Costruisci con i socialisti il progetto Fiesole per gli anni '80*, [1980]
- opuscolo *Programma per lo sviluppo dello sport a Fiesole*, dell'Unione Comunale del PSI di Fiesole, [1980]
- opuscolo *Un nuovo modo di amministrare Fiesole con i socialisti*, 1975
- manifesto del Comitato Comunale del PSI di Fiesole, [1980]
- manifesti [del PSI di Fiesole], [1980]

Documentazione del PSI provinciale, regionale e nazionale:

- circolare della Federazione Provinciale Fiorentina del PSI, 1980
- circolari della Sezione PSI Zona Centro (Firenze), 1980
- documento programmatico del Nucleo Aziendale Socialista Poste di Firenze, 1980

- manifesto della Federazione Provinciale Fiorentina del PSI, [1980]
- documentazione varia a stampa di propaganda elettorale, [1980]

Documentazione di altre organizzazioni:

- documento programmatico del PCI di Fiesole, 1980
- numero unico de «Il Pungolo», a cura del Gruppo Consiliare DC di Fiesole, 1980
- numeri di «Fiesole Democratica», periodico del PCI di Fiesole, 1980
- documentazione miscellanea, [1980]

28. *Elezioni politiche 26 giugno 1983*

Busta contenente 1 fascicolo

1. *26 giugno 1983 Elezioni Politiche Camera risultati Senato risultati*

Documentazione del PSI di Fiesole:

- numeri di «Fiesole PSI», bollettino ciclostilato dell'Unione Comunale del PSI di Fiesole, 1983
- convocazione di riunione della Sezione PSI di Fiesole, 1983
- lettera di Lelio Lagorio [alla Sezione PSI di Fiesole], 1983
- lettera di Giorgio Spini ai compagni, [1983]
- lettera di Aldo Frangioni, sindaco di Fiesole, ai rappresentanti dei partiti politici, 1983
- lettera di Brunetto Ceri, segretario della Sezione PSI di Fiesole, al Presidente della Casa del Popolo di Fiesole, 1983
- lettera di Brunetto Ceri, segretario della Sezione PSI di Fiesole, al Sindaco del Comune di Fiesole, 1983
- lettera aperta di Lorando Ferracci, membro del Comitato Regionale [Toscana] del PSI, a cura del Comitato Comunale del PSI di Fiesole, [1983]
- lista manoscritta dei rappresentanti di lista [del PSI di Fiesole], [1983]
- tabelle con risultati elettorali [nel Comune di Fiesole], 1983
- tabelle con risultati elettorali [nel Comune di Fiesole], 1979

- tabelle manoscritte con risultati elettorali [nel Comune di Fiesole], [1983]
- tabella manoscritta con risultati elettorali [nel Comune di Fiesole], 1979
- fac-simile di scheda elettorale con risultati nel Comune di Fiesole, 1980
- appunto manoscritto relativo a riunioni ed assemblee [del PSI di Fiesole], s.d.
- appunto manoscritto relativo a contributi ai compagni impegnati al seggio, [1983]
- composizione dei seggi elettorali nel Comune di Fiesole, 1983
- manifesto della Sezione PSI di Fiesole, [1983]
- manifesto del PSI [di Fiesole], [1983]
- manifesto dell'Unione Comunale del PSI di Fiesole, [1983]
- volantino dell'Unione Comunale del PSI di Fiesole, [1983]
- volantini ciclostilati della Sezione PSI di Fiesole, 1983

Documentazione del PSI provinciale, regionale e nazionale:

- circolari della Federazione Provinciale Fiorentina del PSI, 1983
- lettera di Mario Leone al Direttivo Regionale di Firenze del PSI, 1983
- circolare di Fabrizio Chiarelli, segretario della Federazione Provinciale Fiorentina del PSI, 1983
- circolare dell'Associazione Prov. Amici dell'Avanti! di Firenze, 1983
- documento del Nucleo Aziendale Socialista ENEL di Firenze, [1983]
- risultati nel collegio senatoriale Firenze III, [1983]
- risultati dei voti di preferenza nella circoscrizione Firenze-Pistoia, [1983]
- numero de «L'Avanti!», quotidiano del PSI, 1983
- supplemento a «L'Avanti!» con programma di governo del PSI, 1983
- numero di «Centro», rotocalco della Toscana, 1983
- documentazione varia a stampa di propaganda elettorale, [1983]

- manifesti della Federazione Provinciale Fiorentina del PSI, [1983]
- manifesti del PSI [di Firenze], [1983]
- manifesti del PSI nazionale, [1983]
- numero di «Fiesole Democratica», periodico del PCI di Fiesole, 1983
- documenti della Sezione PCI di Fiesole, 1983
- documentazione miscelanea, [1983]
- liste dei candidati del PSI al Comune di Fiesole, 1985
- elenco dei rappresentanti di lista per il PSI al Comune di Fiesole, 1985
- composizione dei seggi elettorali nel Comune di Fiesole, [1985]
- voti di preferenza [dei candidati PSI], [1985]
- voti di preferenza dei candidati DC, PSI, PCI e PRI [nel Comune di Fiesole], [1985]
- pagina a stampa con presentazione di Giorgio Spini e Paolo Cammelli, candidati PSI al Comune di Fiesole, 1985
- intervento nella discussione sul bilancio 1985 nel Consiglio Comunale di Fiesole di Giorgio Spini, capogruppo consiliare del PSI, 1985
- telegramma di Arturo Bianco [della Commissione Nazionale Elettorale del PSI] a Fabrizio Chiarelli, segretario della Federazione Provinciale Fiorentina del PSI, in merito alle candidature del PSI a Fiesole, 1985
- tabelle con risultati elettorali nel Comune di Fiesole, 1985
- numero di «Progetto», agenzia bimestrale di informazione, dedicato ai candidati PSI al Comune di Fiesole, 1985
- pieghevole del PSI di Fiesole relativo al candidato Francesco Berti, 1985
- volantino di convocazione di assemblea degli iscritti della Sezione PSI di Fiesole, s.d.
- volantino ciclostilato della Sezione PSI di Fiesole, s.d.
- manifesto dell'Unione Comunale del PSI di Fiesole, [1985]

29. Elezioni amministrative 12 maggio 1985

Busta contenente documentazione non fascicolata relativa alle elezioni amministrative del 12 mag. 1985

Documentazione del PSI di Fiesole:

- lettera di Brunetto Ceri, segretario della Sezione PSI di Fiesole, a Sergio Bonanni, segretario del Comitato Comunale del PSI di Fiesole, 1982
- circolare della Sezione PSI di Fiesole in materia di urbanistica (area di Poggio Magherini, con allegati), 1982
- lettera di alcuni iscritti al Segretario dell'Unione Comunale del PSI di Fiesole, 1985
- lettera di Sergio Bonanni, segretario dell'Unione Comunale del PSI di Fiesole, al Segretario della Federazione Provinciale [Fiorentina] del PSI, 1985
- circolari dell'Unione Comunale del PSI di Fiesole, 1985
- circolare della Sezione PSI di Fiesole, 1985
- convocazioni del Comitato Direttivo della Sezione PSI di Fiesole, 1985
- convocazione di riunione degli scrutatori della Sezione PSI di Fiesole, [1985]
- bozza manoscritta di convocazione di assemblea degli iscritti della Sezione PSI di Fiesole, 1985
- bozza manoscritta di verbale di riunione [del PSI di Fiesole], s.d.
- programma elettorale 1985 del PSI di Fiesole, [1985]
- documenti programmatici del PSI di Fiesole, [1985]
- documentazione del PSI provinciale, regionale e nazionale:
 - circolare della Federazione Provinciale Fiorentina del PSI, 1985
 - circolare del Comitato Regionale Toscano del PSI, 1985
 - lettera di Marco Talluri, responsabile Dipartimento Stampa e Propaganda [della Federazione Provinciale del PSI], alla Segreteria della Federazione Provinciale Fiorentina del PSI, 1985
 - documento del Nucleo Aziendale Socialista di Firenze, [1985]

- numeri di «Progetto», bimestrale di informazione politico economica e culturale, 1985
- numeri de «Il Garofano», bimestrale d'informazione, cultura, economia, politica, 1985
- numero di «Confronto socialista», mensile d'informazione e politica, [1985]
- numero di «Quartiere controluce», bimestrale, 1985
- volantino ciclostilato della Federazione Provinciale Fiorentina del PSI, [1985]
- documentazione varia a stampa di propaganda elettorale, [1985]
- manifesto del PSI [della Toscana], [1985]
- manifesti del PSI nazionale, 1985

Documentazione di altre organizzazioni di Fiesole:

- numero di «Fiesole Democratica», periodico del PCI di Fiesole, 1985
- numeri de «Il Pungolo», mensile della DC di Fiesole, 1985
- volantino della DC di Fiesole, [1985]

MATERIALE DI DOCUMENTAZIONE

La serie comprende tutto quel materiale raccolto dai militanti della Sezione a titolo informativo come supporto della propria attività politica, divisa fin dall'origine, per una migliore fruibilità, per tematiche.

Anche qui vale l'avvertenza che materiale di documentazione è presente anche nella serie "Carteggio ed Atti".

30. Decentramento. Autogestione

Busta contenente 3 fascicoli

1. Autogestione. Documenti di base e conclusioni

Documentazione varia in materia di cooperazione:

- appunti manoscritti e dattiloscritti in materia di cooperazione [di Paolo Landi del PSI di Fiesole e membro del Consiglio di Amministrazione dell'Unicoop di Firenze], [1979-1980]
- documentazione varia dell'Unicoop di Firenze, 1979-1980
- fotocopie di saggi in materia di cooperazione ed autogestione di Giuliano Amato, Roberto Guiducci, Luciano Pellicani, Bruno Manghi, Domenico Settembrini, Giuseppe Tamburrano, Luciano Cafagna, Franco Crespi, Gino Giugni, Ottaviano Del Turco, Franco Momigliano, Bruno Trentin, Michel Rocard, [1979]
- numero de «La cooperazione italiana», organo della Lega Nazionale delle Cooperative, 1980
- numero de «L'informatore», periodico dell'Unicoop di Firenze, 1980

- opuscolo *Documento e regolamento sui problemi del rapporto con i soci e delle attività sociali*, dell'Associazione Regionale Toscana Cooperative di Consumo", 1972
- opuscolo *Firenze - Consigli di quartiere*, a cura dell'amministrazione comunale di Firenze, 1976
- opuscolo *Tesi del VI Congresso Nazionale*, dell'Associazione Nazionale Cooperative di Consumo, 1979
- documentazione miscelanea in materia di cooperazione, [1977-1980]

2. Decentramento

Documentazione varia in materia di decentramento amministrativo:

- fotocopie di leggi e regolamenti in materia di decentramento amministrativo, 1976-1977

3. Documentazione varia

- verbale manoscritto di riunione [congiunta di PCI e PSI di Fiesole?], 1976
- riepilogo manoscritto di discussione [del PSI di Fiesole] in materia di impianti sportivi, 1981
- documenti del Comune di Fiesole in materia di Consigli di Circoscrizione, [1981-1982]

31. Progetto Socialista e Comm. Tributaria

Busta contenente documentazione varia

- opuscolo "Un modo nuovo di amministrare Fiesole con i socialisti", del PSI di Fiesole, 1975
- numero de «Il compagno», periodico di orientamento per i quadri periferici del PSI, 1978
- opuscolo *Per il Progetto Socialista*, documenti del XXXXI Congresso del PSI, 1978
- bozza di progetto per l'alternativa socialista, 1978
- bozza di regolamento per il funzionamento del consiglio tributario del Comune di Fiesole, 1978
- determinazione degli orari dei negozi del Comune di Bologna, 1978

32. PPA

Busta contenente documentazione della Sezione PSI di Fiesole relativa al Piano Pluriennale di Attuazione del Comune di Fiesole, 1975-1977

33. Regione Toscana. Conferenza Regionale per l'occupazione giovanile. Firenze 6-7 giugno 1977

Busta contenente documentazione relativa alla conferenza regionale per l'occupazione giovanile del 6-7 giu. 1977

34. Licenze edilizie e P[iano] R[egolatore] G[enerale del] C[omune di Fiesole]

Busta contenente 3 fascicoli

1. Documentazione C[ommissione].U[rbanistica]. PSI

Documentazione del PSI di Fiesole:

- verbali di riunione della Commissione Urbanistica [del Comitato Comunale del PSI di Fiesole], 1975
- documento programmatico della Commissione Urbanistica e del Comitato Comunale del PSI di Fiesole, 1975
- documenti programmatici [della Commissione Urbanistica del Comitato Comunale del PSI di Fiesole], 1975

- appunti manoscritti [della Commissione Urbanistica del PSI di Fiesole], s.d.

2. Commissione Urbanistica PSI. Appunti verbali - riunioni

Documentazione del PSI di Fiesole:

- documenti programmatici [della Commissione Urbanistica del Comitato Comunale del PSI di Fiesole], s.d.
- documento programmatico della Commissione Urbanistica, del Comitato Comunale e dei Consiglieri di zona del PSI di Fiesole, 1975
- appunti manoscritti [della Commissione Urbanistica del PSI di Fiesole], s.d.
- programma di riunione [della Commissione Urbanistica del PSI di Fiesole?], 1975
- verbale relativo ad un attivo comunale sul decentramento, s.d.
- riepilogo di discussione in materia di sviluppo economico a Fiesole, di [Paolo] Landi del PSI di Fiesole, s.d.
- schema di lavoro per la Commissione Sviluppo Economico e Programmi [del PSI di Fiesole?], di P[aolo] Landi del PSI di Fiesole, 1976
- documento programmatico del Comitato Comunale del PSI di Fiesole, s.d.
- verbali di riunione della Commissione Urbanistica [del Comitato Comunale del PSI di Fiesole], 1975

3. Documentazione varia

- appunti manoscritti [del PSI di Fiesole] in materia di urbanistica, [1977]
- documento programmatico di P[aolo] Landi del PSI di Fiesole in materia di urbanistica, [1976]
- documentazione miscelanea in materia di urbanistica, [1976-1977]

35. Faentina

Busta contenente 2 fascicoli

1. Faentina

Contiene documentazione varia relativa alla Ferrovia Faentina

2. Documentazione varia

- bozza di accordo fra PCI e PSI di Fiesole sulle questioni riguardanti l'amministrazione comunale, 1978
- documentazione varia del Comune di Fiesole, 1975-1982
- documentazione miscellanea, 1977-1980

36. Assetto territorio Fiesole

Busta contenente documentazione varia in materia di urbanistica e zone agricole nel Comune di Fiesole, 1977-1982

37. Gara podistica Luigi Casini

Busta contenente 2 fascicoli

1. *Circolo Giovanni Ignesti*

Documentazione del Circolo Culturale "Giovanni Ignesti":

- statuto dell'Associazione Circolo Culturale Socialista, 1968
- elenco dei soci del Circolo Culturale "Giovanni Ignesti", 1980
- lettera di Brunetto Ceri, presidente del Circolo Culturale "Giovanni Ignesti", al Servizio del Cerimoniale del Palazzo del Quirinale, 1980

Altra documentazione:

- documento programmatico [del PSI di Fiesole?] in materia di cultura, [1979]
- delibera della Commissione Culturale della Sezione PSI di Firenze, s.d.
- documentazione varia del Comune di Fiesole in materia di scuola e cultura, 1977-1980
- statuto della Scuola di Musica di Fiesole, s.d.
- statuto dell'Ente Teatro Romano di Fiesole, s.d.
- statuto della fondazione Primo Conti, 1979
- proposta di statuto dell'Ente Teatro Romano di Fiesole, s.d.
- circolari dell'Associazione Italiana Cultura e Sport, 1979-1980

2. *4° trofeo Luigi Casini. Gara podistica. Domenica 4 aprile 1982 Fiesole*

Documentazione del Circolo Culturale "Giovanni Ignesti":

- documento dell'Associazione Italiana Cultura e Sport con elenco dei membri del Comitato Direttivo del Circolo Culturale "Giovanni Ignesti", 1982
- dichiarazione di adesione del Circolo Culturale "Giovanni Ignesti" all'Associazione Italiana Cultura e Sport, 1982
- certificato di adesione del Circolo Culturale "Giovanni Ignesti" all'Associazione Italiana Cultura e Sport, 1982
- dichiarazione di appartenenza del Circolo Culturale "Giovanni Ignesti" all'Associazione Italiana Cultura e Sport, 1982
- lettera di Enrico Fora, segretario nazionale dell'Associazione Italiana Cultura e Sport, al Circolo Culturale "Giovanni Ignesti", 1982

Altra documentazione:

- documenti dell'Associazione Italiana Cultura e Sport, Comitato Provinciale Fiorentino, [1982]
- convenzione nazionale Associazione Italiana Cultura e Sport - Società Italiana degli Autori ed Editori, 1982

38. Coop - Sindacato FS

Busta contenente 2 fascicoli

1. *Coop e giovani*

Documentazione varia:

- convocazione di riunione del Comitato Comunale del PSI di Fiesole, 1975
- appunti manoscritti in merito al XXX Congresso [Nazionale del PSI], s.d.
- documentazione varia dell'Unicoop di Firenze, 1977
- numero di «Consumo & distribuzione», bimestrale, s.d.
- numero de «La città futura», settimanale della Federazione Giovanile Comunista Italiana, 1977

- opuscolo *La Cooperazione di consumo per un controllo democratico della formazione dei prezzi* [...], a cura dell'Associazione Nazionale Cooperative di Consumo, [1973]
- opuscolo *Dichiarazione Programmatica della Cooperazione Toscana*, del Comitato Regionale Toscano della L[ega] N[azionale] C[operative], 1972
- documentazione miscellanea, s.d.

2. Sindacato e FS

Documentazione del PSI di Fiesole:

- verbale di assemblea pregressuale della Sezione PSI di Fiesole, 1976
- lettera di P[aolo] Landi [del PSI di Fiesole], relativa ad una riunione della Commissione Urbanistica del PSI [di Fiesole], 1975
- intervento ad assemblea congressuale [del PSI di Fiesole], 1975
- appunti manoscritti [del PSI di Fiesole], s.d.
- elenco delle pubblicazioni consultabili su argomenti di architettura ed urbanistica presso la Sezione PSI di Fiesole, s.d.

Altra documentazione:

- fotocopie di articoli di giornale in materia di politica nazionale ed internazionale, s.d.
- fotocopie dell'opuscolo *La direttissima e il nodo di Firenze*, estratto dal «Bollettino ingegneri», 1973
- descrizione della locomotiva E 666, 1975
- documentazione miscellanea, s.d.

39. Piano Commercio

Busta contenente documentazione varia in materia di commercio nel territorio fiesolano

40. Urbanistica e P[iano] P[luriennale di] A[ttuazione]

Documentazione varia in materia di urbanistica nel Comune di Fiesole

Documenti del PSI di Fiesole:

- convocazione di riunione della Commissione Urbanistica del Comitato Comunale del PSI di Fiesole, 1977

- convocazione di riunione della Commissione Urbanistica e della [Commissione per le] Attività Economiche del Comitato Comunale del PSI di Fiesole, 1977
- documenti programmatici [del PSI di Fiesole] in materia di urbanistica, 1977
- invito a riunione dell'Unione Comunale del PSI di Fiesole, 1978
- appunti manoscritti [del PSI di Fiesole], s.d.
- appunto relativo a riunione [del PSI di Fiesole], [1977]

Altra documentazione:

- articoli di giornale relativi ai fatti di Polonia, 1982
- documentazione varia del Comune di Fiesole in materia di urbanistica, 1977-1983
- documentazione varia della Regione Toscana in materia di urbanistica, 1977-1979

41. Commedie 1860 - 1920

Documentazione a stampa:

- programma e statuto del Partito Socialista Italiano, modello di regolamento per le Sezioni, [1919]
- programma massimo e minimo del Partito Socialista Italiano, [1902]
- opuscolo *Come si diventa elettori*, [1902]
- opuscolo *Consigli e Moniti*, di E[dmundo] De Amicis, [1902]
- opuscolo *Programma massimo*, di Eugenio Ciacchi, 1902
- opuscolo *Un sogno*, di Andrea Costa, 1901
- opuscolo *La raddomanzia*, 1929
- opuscolo *Francesco Ferrucci*, di Ugo Mazzoni, 1930
- regolamento della sezione filodrammatica, del Partito Nazionale Fascista, Fascio di Fiesole, 1930
- numero di «Strennissima», periodico, s.d.
- 36 libretti di commedie, 1869-1934

42. Reg. edilizio

Busta contenente in prevalenza documentazione varia in materia di regolamento edilizio nei territori di Firenze e Fiesole

MANIFESTI

La serie comprende sia manifesti prodotti dai vari organismi del PSI che da altre organizzazioni.

43. *Manifesti PSI 1950-1969*

Busta contenente 5 fascicoli

1. *Dal 1950 al 1954*

Manifesti del PSI provinciale, regionale e nazionale:

- manifesti della Federazione Provinciale Fiorentina del PSI, [1949-1954]
- manifesti del PSI nazionale, [1950-1955]

Manifesti di altri enti ed organizzazioni:

- manifesto della Federterra, 1952
- manifesto del Comitato provinciale della Pace [di Roma], [1953]

2. *Dal 1955 al 1959*

Manifesti del PSI provinciale, regionale e nazionale:

- manifesti [della Federazione Provinciale Fiorentina] del PSI, [1957-1958]
- manifesto del Movimento Giovanile Socialista [di Firenze], s.d.
- manifesti del PSI nazionale, [1954-1958]

Manifesti di altri enti ed organizzazioni:

- manifesto della Federmezzadri, 1956

3. *Dal 1960 al 1967*

Manifesti del PSI provinciale, regionale e nazionale:

- manifesti [della Federazione Provinciale Fiorentina] del PSI, [1963-1967]
- manifesti del PSI nazionale, [1960-1967]

4. 1968

Manifesti del PSI provinciale, regionale e nazionale:

- manifesti della Federazione Provinciale del PSI, [1968]
- manifesti del PSI nazionale, [1968]
- manifesto della EDIN Greca e della Federazione Giovanile Socialista Italiana, [1968]

Manifesti di altri enti ed organizzazioni:

- manifesto della Coop Etruria di Antella in occasione della scomparsa di Giovanni Ignesti, [1968]
- manifesto della Federazione Giovanile Comunista Italiana, [1968]

5. 1969

Manifesti del PSI provinciale, regionale e nazionale:

- manifesti della Federazione Provinciale Fiorentina del PSI, [1969]
- manifesti della Federazione Giovanile Socialista Fiorentina, [1969]
- manifesti del PSI nazionale, [1969-1970]
- manifesti realizzati con pagine de «L'Avanti!», 1969

Manifesti di altri enti ed organizzazioni:

- manifesto del Comitato Regionale Toscano per la Resistenza, [1969]

44. *Manifesti PSI 1970-1972*

Busta contenente 3 fascicoli

1. 1970

Manifesti del PSI provinciale, regionale e nazionale:

- manifesti della Federazione Provinciale Fiorentina del PSI, [1970]
- manifesti del PSI nazionale, [1970]
- manifesti del PSI regionale [toscano], [1970]
- manifesti relativi al Festival [provinciale] de «L'Avanti», [1970]

Manifesti di altri enti ed organizzazioni:

- manifesto del Comune di Fiesole con liste dei candidati alle elezioni amministrative, 1970
- manifesti del Ministero dell'Interno relativi alle elezioni amministrative, [1970]
- manifesti relativi alle elezioni amministrative, 1970
- manifesto dell'Alleanza Provinciale Coltivatori Diretti [di Firenze], 1970
- manifesto relativo alla resistenza in Grecia contro il fascismo, [1970]

2. 1971

Manifesti del PSI provinciale, regionale e nazionale:

- manifesti della Federazione Provinciale Fiorentina del PSI, [1971]
- manifesti del PSI nazionale, [1971]
- manifesti del Comitato Regionale Toscano del PSI, [1971]
- manifesto del Centro di Iniziativa Socialista di Firenze, [1971]
- manifesti dei Nuclei Aziendali Socialisti [della Toscana], [1971]
- manifesto del Centro di Iniziativa Socialista [di Prato], [1971]

Manifesti di altri enti ed organizzazioni:

- manifesto del Consiglio Regionale della Toscana, 1971

3. 1972

Manifesti del PSI provinciale, regionale e nazionale:

- manifesti della Federazione Provinciale Fiorentina del PSI, [1972]
- manifesti del PSI nazionale, [1972]
- manifesti del Comitato Regionale Toscano del PSI, [1972]
- manifesto dei Nuclei Aziendali Socialisti [della Toscana], [1972]
- manifesto della Sezione PSI “G. Console” di Firenze, [1972]

Manifesti di altri enti ed organizzazioni:

- manifesto del Ministero dell'Interno relativo alle elezioni politiche, 1972
- manifesto con lista dei candidati al Senato della Repubblica, 1972
- manifesto della Giunta Regionale Toscana, 1972
- manifesto relativo con lista dei candidati alla Camera dei Deputati nel Collegio Elettorale XIV Firenze-Pistoia, 1972

45. *Manifesti PSI 1973-1975*

Busta contenente 3 fascicoli

1. 1973

Manifesti del PSI provinciale, regionale e nazionale:

- manifesti della Federazione Provinciale Fiorentina del PSI, [1973]
- manifesto della Sezione PSI “G. Pescetti” di Firenze, [1973]
- manifesto della Sezione PSI “G. Console” di Firenze, [1973]
- manifesti del PSI nazionale, [1973]
- manifesti della F[ederazione] G[iovanile] S[ocialista] I[taliana], [1973]
- manifesti del Comitato Regionale Toscano del PSI, 1973

Manifesti di altri enti ed organizzazioni:

- manifesto della C[onfederazione] G[enerale] I[taliana] [del] L[avoro], [1973]
- manifesti dell'Associazione Italia-URSS, 1973
- manifesti del Partito Radicale, [1973]

2. 1974

Manifesti del PSI provinciale, regionale e nazionale:

- manifesti della Federazione Provinciale Fiorentina del PSI, [1973-1974]
- manifesti del PSI nazionale, [1974-1975]
- manifesto della Federazione Giovanile Socialista Italiana, [1974]

Manifesti di altri enti ed organizzazioni:

- manifesto del Comune di Fiesole, 1974
- manifesto dell'Unicoop Firenze, 1974
- manifesto della Lega Italiana Divorzio di Firenze, 1974
- manifesto relativo al referendum sul divorzio, [1974]

3. 1975

Manifesti del PSI provinciale, regionale e nazionale:

- manifesti della Federazione Provinciale Fiorentina del PSI, [1975]
- manifesto della Sezione PSI "G. Console" di Firenze, 1975
- manifesti del Circolo [PSI] "G. Pescetti" di Firenze, [1975]
- manifesti del PSI nazionale, [1975]
- manifesti del Comitato Regionale Toscano del PSI, [1975]

Manifesti di altri enti ed organizzazioni:

- manifesto dei Comitati di Zona del Mugello e di Fiesole del PCI, [1975]
- manifesto della Fondazione Lelio e Lisli Basso, 1975
- manifesto del Comitato per la difesa della via cilena al socialismo, [1975]

46. Manifesti PSI 1976-1979

Busta contenente 4 fascicoli

1. 1976

Manifesti del PSI provinciale, regionale e nazionale:

- manifesti della Federazione Provinciale Fiorentina del PSI, [1976]

- manifesto di Alternativa Socialista [di Firenze], 1976
- manifesti del PSI nazionale, [1975-1976]

Manifesti di altri enti ed organizzazioni:

- manifesto della DC di Firenze, 1976
- manifesto dell'Amministrazione Comunale di Firenze, 1976
- manifesto della Provincia di Firenze, 1976
- manifesto della Organisation of the Democracy Youth and Students of the Iran, 1976
- manifesto della Lega Autonomie e Poteri Locali [di Firenze], [1976]

2. 1977

Manifesti del PSI provinciale, regionale e nazionale:

- manifesti della Federazione Provinciale Fiorentina del PSI, [1977]
- manifesto della Sezione PSI "Ramat" di Firenze, [1977]
- manifesti della Federazione Fiorentina della Federazione Giovanile Socialista, [1977]
- manifesto del Comitato Regionale Toscano del PSI, 1977
- manifesto del Comitato Regionale Toscano della Federazione Giovanile Socialista, 1977
- manifesti del PSI nazionale, [1977]

3. 1978

Manifesti del PSI provinciale, regionale e nazionale:

- manifesti della Federazione Provinciale Fiorentina del PSI, [1978]
- manifesto della Federazione Giovanile Socialista Italiana [di Firenze], [1978]
- manifesti del PSI nazionale, [1976-1978]
- manifesto del Movimento Femminile del PSI, 1962

4. 1979

Manifesti del PSI provinciale, regionale e nazionale:

- manifesti della Federazione Provinciale Fiorentina del PSI, [1979]
- manifesto della Festa de «L'Avanti!» di Badia a Settimo (FI), [1979]

- manifesto del Comitato Regionale Toscano del PSI, [1979]
- manifesti del PSI nazionale, 1979
- manifesti della Federazione Giovanile Socialista Italiana, 1978-1979

Manifesti di altri enti ed organizzazioni:

- manifesto dell’Azienda Autonoma di Turismo di Firenze, 1979
- manifesto dell’Orchestra Ferraresi, [1979]
- manifesto della Consulta Regionale Femminile Autonoma della Toscana, 1979

47. *Manifesti PSI 1980-1982*

Busta contenente 3 fascicoli

1. 1980

Manifesti del PSI provinciale, regionale e nazionale:

- manifesti della Federazione Provinciale Fiorentina del PSI, [1980]
- manifesti del Comitato Regionale Toscano del PSI, [1980]
- manifesti del PSI nazionale, [1980]
- manifesto della Federazione Giovanile Socialista Italiana, [1980]
- manifesto della Fed. Provinciale del PSI di Ravenna, [1980]
- manifesto della Sezione PSI “1° Maggio” [di Firenze], 1980
- manifesto ritraente Salvador Allende, [1980]

Manifesti di altri enti ed organizzazioni:

- manifesto [del Comune di Firenze] relativo alle Celebrazioni Medicee, [1980]
- manifesti del Circolo “Fratelli Rosselli” [di Firenze], [1980]
- manifesto [della Facoltà di Lettere dell’Università di Firenze], [1980]

2. 1981

Manifesti del PSI provinciale, regionale e nazionale:

- manifesti della Federazione Provinciale Fiorentina del PSI, [1981]
- manifesti del PSI nazionale, [1981]

- manifesti del Comitato Regionale Toscano del PSI, [1981]

- manifesti della Federazione Giovanile Socialista Fiorentina, [1981]

- manifesti della Federazione Giovanile Socialista Italiana, [1980-1981]

- manifesto della Sezione PSI di Rifredi (Firenze), [1981]

- manifesto della Sezione PSI di Pratolino (Firenze), 1981

- manifesti della Festa dell’Avanti! di Greve in Chianti (FI), [1981]

- manifesto della Festa dell’Avanti! di Strada in Chianti (FI), [1981]

- manifesto della Festa dell’Avanti! di Rifredi (Firenze), [1981]

Manifesti di altri enti ed organizzazioni:

- manifesto del Coordinamento Genitori Democratici [di Firenze], [1981]

- manifesto del Comune di Firenze e dell’Associazione Italiana Cultura e Sport, [1981]

- manifesto dell’Associazione Italiana Cultura e Sport, [1982]

3. 1982

Manifesti del PSI provinciale, regionale e nazionale:

- manifesti della Federazione Provinciale Fiorentina del PSI, [1982]

- manifesto della Federazione Giovanile Socialista Italiana di Firenze, [1982]

- manifesto della Sezione PSI “G. Console” [di Firenze], [1982]

- manifesto [della Federazione Provinciale del PSI di Siena], 1982

- manifesti del PSI nazionale, 1982

Manifesti di altri enti ed organizzazioni:

- manifesto del Circolo di politica e cultura “Città e Regione” [di Firenze], 1982

- manifesto del Comitato Internazionale di Solidarietà con la Resistenza Afgghana, 1982

DOCUMENTAZIONE VARIA

La serie comprende tutto quel materiale eterogeneo che i militanti della sezione hanno raccolto separatamente in quanto altrove non collocabile.

48. *Varie 1946-1993*

Busta contenente 4 fascicoli e 4 registri

1. *Evidenza*

Documentazione del PSI di Fiesole:

- circolari della Sezione PSI di Fiesole, 1991-1993
- convocazioni del Comitato Direttivo della Sezione PSI di Fiesole, 1993
- lettera di [firma illeggibile] alla Sezione del PSI di Fiesole, 1993
- lettera aperta dei socialisti di Fiesole, [1993]
- documento di Luca Lanzoni, Segretario dell'Unione Comunale del PSI di Fiesole, e Giuliano Mora, Segretario della Sezione PSI di Caldine, [1993]
- circolare alle ditte di Brunetto Ceri, Presidente del Circolo Culturale "Giovanni Ignesi", 1991
- documento programmatico di PCI, PSI e Lista Verde di Fiesole, 1990

Documentazione del PSI provinciale, regionale e nazionale:

- circolari della Federazione Provinciale Fiorentina del PSI, 1993
- lettera delle Sezioni PSI "Matteotti", "Pacchi", "Ramat" e "Rifredi" di Firenze al Segretario della Federazione Provinciale Fiorentina del PSI, 1993

- lettera di sette dirigenti della Federazione Provinciale Fiorentina del PSI a Giorgio Benvenuto, Segretario Nazionale del PSI, 1993
- documento di Paolo Chiappini, Segretario Regionale del PSI toscano, [1993]
- pagina de «L'Avanti!», quotidiano del PSI, 1993
- assetto della Federazione Provinciale Fiorentina del PSI, 1989

Documentazione varia di altri enti ed organizzazioni:

- documentazione miscellanea, s.d.

2. *Festival comunale dell'Avanti-Fiesole. Concorso fotografico per ragazzi. Immagini del territorio fiesolano*

Contiene fotografie relative al concorso fotografico per ragazzi del Festival comunale di Fiesole dell'Avanti! del set.-ott. 1977

3. *Poggio Magherini 1982*

Documentazione relativa alla zona residenziale denominata "Poggio Magherini" nel Comune di Fiesole

Documentazione del PSI di Fiesole:

- verbale di riunione del Comitato Direttivo della Sezione PSI di Fiesole (con allegati), 1982

- minuta di verbale di riunione del Comitato Direttivo della Sezione PSI di Fiesole inviato ai Capigruppo Consiliari di PCI e DC di Fiesole, 1982
- convocazione del Comitato Direttivo della Sezione PSI di Fiesole, 1981
- lettera del Gruppo Consiliare del PCI di Fiesole al Comitato Direttivo della Sezione PSI di Fiesole ed al Comitato Comunale della DC di Fiesole, 1982
- lettera di Giorgio Bianchini alla Sezione PSI di Fiesole, 1981
- documento programmatico dei Gruppi Consiliari del PSI e PCI di Fiesole, 1980
- dichiarazione di Giorgio Spini, Capogruppo Consiliare del PSI di Fiesole, 1982

Altra documentazione:

- numero di «Notizie e commenti DC», periodico della DC di Fiesole, 1981
- documentazione varia del Comune di Fiesole in materia di edilizia e urbanistica, 1979-1982

4. Documentazione varia

- attestato rilasciato a Mino Labardi [del PSI di Fiesole], 1975
- fotocopie di appunti, di opuscoli e di articoli di giornale della Sezione PSI di Fiesole, s.d.
- opuscolo ciclostilato *Le proposte del PSI nei documenti e sulla stampa*, a cura dell'Unione Comunale del PSI di Fiesole, 1990
- lettera di Adriano Latini, Sindaco di Fiesole, a Giuseppe Roselli, 1972
- fotografie [relative a Fiesole], s.d.
- fotografia ritraente Luigi Casini, s.d.
- fotografia ritraente Giuseppe Roselli, 1972
- tessera PSI di Luisa Baldini, 1946
- manifesto della Sezione PSI "G. Pacchi" di Firenze, 1993
- documentazione miscelanea, s.d.

5. Registro di cassa del PSI di Fiesole, 1946-1957

6. Registro di verbali di assemblee del PSI di Fiesole, 1947-1959

7. Registro di verbali di assemblee del Direttivo della Sezione PSI di Fiesole, 1971

8. Registro di appunti di verbali della Commissione Urbanistica del PSI di Fiesole, 1975

49. Materiale vario del PSI di Fiesole

- fotografia relativa alla costruzione della Casa del Popolo di Caldine, s.d.
- ritratti di Luigi Cacciatore, Giacomo Matteotti, Filippo Turati, Pietro Nenni, Rodolfo Morandi, Filippo Buonarroti, Andrea Costa, s.d.
- diplomi d'onore per sottoscrizioni pro Avanti! conferiti alla Sezione PSI di Caldine, 1954
- clichè per stampa raffiguranti personaggi e simboli del socialismo fiesolano, s.d.
- fotografie raffiguranti personaggi del socialismo fiesolano, s.d.
- tavole relative alla storia del PSI, s.d.
- manifesto della Sezione PSI di Fiesole relativo al tesseramento, 1993
- plancia di manifesto della Sezione PSI di Fiesole, s.d.
- plancia di manifesto del PSI [di Firenze] in occasione delle elezioni per i Comuni, s.d.
- manifesto della Federazione Provinciale Fiorentina del PSI in occasione della morte di Sandro Pertini, [1990]
- manifesto della Federazione Provinciale Fiorentina del PSI, s.d.
- stampa con foto del 41° Congresso Nazionale del PSI, 1978
- manifesto con ritratto di Sandro Pertini, s.d.
- manifesti del PSI nazionale, s.d.
- tavole illustrate relative alla storia del PSI dalla fondazione al 1955
- stampa ritraente i partigiani fiorentini Medaglie d'Oro al Valor Militare, s.d.
- tessera del PSI, 1905
- fotocopie di documenti relativi alla ferrovia Firenze-Faenza, s.d.
- appunti manoscritti, s.d.
- documento dattiloscritto di Luigi Casini, sindaco di Fiesole, 1921
- riproduzione di manifesto della Camera del Lavoro di Firenze del 1893, s.d.

SEZIONE PSI DI CALDINE

La serie è costituita da un nucleo omogeneo di carte prodotte dalla Sezione PSI di Caldine e da una busta pervenuta solo in seguito consegnata da un militante socialista, comprendente anche documenti successivi alla scomparsa del partito, e costituisce probabilmente il fondo archivistico integrale di quest'organizzazione.

50. Sezione PSI Caldine, 1945-1993

Busta contenente documentazione della Sezione PSI di Caldine

1. Carteggio della Sezione PSI di Caldine

Documentazione del PSI di Caldine:

- convocazione di riunione dell'Unione Comunale del PSI di Fiesole, 1959
- minuta di lettera della Sezione PSI di Caldine al Direttivo della Federazione Provinciale Fiorentina del PSI, 1959
- lettera di Raffaello Ramat, segretario della Federazione Provinciale Fiorentina del PSI, al Segretario della Sezione PSI di Caldine, 1959
- domande compilate di iscrizione alla Sezione PSI di Caldine, 1945-1954
- biglietto per ringraziamento di Luciano e Fiorenza Brunelli alla Sezione PSI di Caldine, s.d.
- minuta di lettera manoscritta della Sezione PSI di Caldine alla Federazione Provinciale Fiorentina del PSI, 1958
- lettera della Federazione Provinciale Fiorentina del PSI alla Sezione PSI di Caldine, 1960
- lettera del Sindaco di Fiesole alla Sezione PSI di Caldine, 1960
- minuta di circolare della Sezione PSI di Caldine, 1960
- minuta di circolare della Sezione PSI di Caldine, 1959
- lettera della Sezione PSI di Caldine a Romualdo Francioni, 1960
- minute di lettere della Sezione PSI di Caldine, s.d.
- programma della Festa dell'Avanti! [di Fiesole?], 1960
- circolari di Antonio Chiarelli, segretario della Sezione PSI di Fiesole, 1960
- circolari della Federazione Provinciale Fiorentina del PSI alla Sezione PSI di Caldine, 1959
- minuta di lettera della Sezione PSI di Caldine alla Sezione PSI "G. Console" di Firenze, 1959
- lettera di Luigi Casini alla Sezione PSI di Caldine, 1958
- circolare dell'Unione Comunale del PSI di Fiesole, 1958
- lettera di Giovanni Ignesti, sindaco di Fiesole, alle Sezioni PSI del Comune di Fiesole, 1958
- risultati delle elezioni amministrative del 1951 a Fiesole, [1951]
- risultati delle elezioni politiche del 1953 a Fiesole, [1953]

- appunto manoscritto relativo ai risultati delle elezioni amministrative del 1956 nelle sezioni elettorali di Caldine, [1956]
- programma del PSI per il Comune di Fiesole, 1956
- numero unico del PSI di Fiesole in occasione delle elezioni amministrative, 1951
- elenco degli iscritti della Sezione PSI di Caldine, s.d.
- minuta di lettera della Sezione PSI di Caldine alla Federazione Provinciale Fiorentina del PSI, 1958
- minuta di lettera della Sezione PSI di Caldine ad Egidio Massini, 1958
- lettere di Renato Pieri, segretario della Sezione PSI di Caldine, ad Egidio Massini, 1952
- delibera del Comitato della Sezione PSI di Caldine, 1952
- lettera della Sezione PSI di Caldine ad Egidio Massini, 1953
- lettera di Egidio Massini alla Sezione PSI di Caldine, 1953
- lettera di Egidio Massini alla Federazione Provinciale Fiorentina del PSI, [1953]
- lettera manoscritta di Egidio Massini al Consiglio Direttivo [della Sezione PSI di Caldine], 1952
- lettera di Michele Maiorino, presidente del Collegio dei Probiviri della Federazione Provinciale Fiorentina del PSI, alla Sezione PSI di Caldine, 1952
- lettera del Comitato della Sezione PSI di Caldine al Collegio dei Probiviri della Federazione Provinciale Fiorentina del PSI, 1952
- biglietto manoscritto di Egidio Massini alla [Federazione Provinciale Fiorentina del PSI], s.d.
- biglietto manoscritto di Egidio Massini alla Sezione [PSI di Caldine], 1948
- minuta di lettera del Segretario della Sezione PSI di Caldine al Comando dei Carabinieri di Fiesole, 1958
- circolare di R. Giannelli, segretario della Sezione PSI di Fiesole, 1958
- circolare della Sezione PSI di Caldine, s.d.
- verbale di assemblea congressuale della Sezione PSI di Caldine, 1961
- minuta di lettera del Segretario della Sezione PSI di Caldine alla Federazione Provinciale Fiorentina del PSI, 1958
- elenco degli scrutatori della Sezione PSI di Caldine per le sezioni elettorali, 1958
- programma dei comizi di DC, PCI e PSI previsti a Caldine, s.d.
- minuta di lettera del Presidente dell'assemblea della Sezione di Caldine alla Federazione Provinciale Fiorentina del PSI, 1961
- documento di Paolo Landi [del PSI di Fiesole] in materia di storia del movimento cooperativo a Fiesole, 1980
- circolare del Comitato Regionale Toscano del PSI a varie Sezioni PSI, fra cui quella di Caldine, 1981
- minuta di lettera di F. Innocenti, segretario della Sezione PSI di Caldine, ai Comitati Comunali [di Fiesole], di DC e PCI ed alla rappresentanza del PRI, 1981
- circolare della Sezione PSI di Caldine, 1981
- lettera di Mario Leone, presidente della Regione Toscana, a Brunetto Ceri, segretario della Sezione PSI di Fiesole, 1981
- minuta di lettera del Segretario della Sezione PSI di Caldine al Presidente della Fratellanza Popolare di Caldine, 1981
- circolare del Segretario della Sezione PSI di Caldine, 1981
- verbale del Congresso della Sezione PSI di Caldine, 1986
- lettera di R. Zotteri, segretario del Circolo Ricreativo ARCI di Caldine, alla Sezione PSI di Caldine, 1981
- circolare di Giulia Scheggi, segretario dell'Unione Comunale del PSI di Fiesole, 1979
- lettera dell'Ufficio Diffusione dell'Avanti! relativa alla diffusione del quotidiano a Caldine, 1976
- verbale di assemblea congressuale della Sezione PSI di Caldine, 1963
- documenti del Circolo Culturale "Giovanni Ignesti" di Fiesole, 1981
- regolamento del "Gran Premio del Popolo" di Caldine, manifestazione sportiva patrocinata da «L'Avanti!», 1955

- lettera di Affortunato Belli, responsabile del Comitato Organizzatore del “Gran Premio del Popolo” di Caldine al Prefetto di Firenze, 1955
- documentazione miscellanea, s.d.
- verbale di assemblea congressuale della Federazione Provinciale del PSI-PSDI unificati, 1968

Documentazione del PSI provinciale, regionale e nazionale:

- circolari della Federazione Provinciale Fiorentina del PSI, 1959-1961
- circolari della Federazione Provinciale Fiorentina del PSI, 1981-1982
- domanda di iscrizione alla Sezione PSI di Firenze di Patrizio Bonifazi, 1945
- lettera della Sezione PSI di San Jacopino (Firenze) relativa a Patrizio Bonifazi, [1953]
- numero di «Politica socialista», bollettino mensile del PSI a cura della Sezione Stampa della Direzione, 1959
- numero unico di «Presenza Socialista», della Federazione Provinciale Fiorentina del PSI, 1960
- Norme organizzative e relazione della Direzione del Partito relative al XXXII Congresso del PSI, [1957]
- numero di «Argomenti socialisti», mensile a cura della Sezione Stampa e Propaganda della Direzione del PSI, 1965
- documentazione miscellanea, 1959-1982

Altra documentazione:

- documentazione varia del Comune di Fiesole, 1958-1982
- documentazione miscellanea, s.d.

2. *Vecchie pratiche e corrispondenza. 1960*

Documentazione della Sezione PSI di Caldine:

- appunti manoscritti, s.d.
- lista manoscritta di nomi di persone, s.d.
- lista dattiloscritta di nomi di persone, s.d.
- circolari della Federazione Provinciale Fiorentina del PSI alla Sezione PSI di Caldine, 1960-1961

- lettera della Sezione PSI “G. Console” di Firenze alla Sezione PSI di Caldine, 1961
- lettere di Renato Giannelli, Segretario della Sezione PSI di Fiesole alla Sezione PSI di Caldine, 1961
- lettera di Bruno Giannelli, Segretario Amministrativo della Sezione PSI di Fiesole, al Segretario della Sezione PSI di Caldine, 1960
- lettere del Segretario della Sezione PSI di Caldine relative a richieste [di iscrizione], 1959
- circolare della Sezione PSI di Caldine, 1959
- o.d.g. dei Comitati Direttivi delle Sezioni PSI del Comune di Fiesole, 1961
- biglietto per ringraziamento di [firma illeggibile] alla Sezione PSI di Caldine, 1960
- domande compilate (con il solo nome) di iscrizione al PSI [Sezione di Caldine], s.d.
- domanda di iscrizione al PSI [Sezione di Caldine] di Giuseppe Roncasaglia, 1950
- domanda di iscrizione al PSI [Sezione di Caldine] di Noris Chiaverini, 1952
- tessere compilate della Sezione PSI di Caldine, 1960

Documentazione del PSI provinciale:

- circolare della Federazione Provinciale Fiorentina del PSI, 1961
- documento di alcuni componenti del Comitato Direttivo della Federazione Provinciale Fiorentina del PSI, 1961

3. *Corrispondenza*

Documentazione della Sezione PSI di Caldine:

- lettera di Luciano Mason, segretario della Sezione PSI di Caldine, al Consiglio della Casa del Popolo di Caldine, 1972
- convocazione di assemblea congressuale della Sezione PSI di Caldine, 1972
- lettera del Sindacato Provinciale Fiorentino FIP - CGIL, a Elio Naldoni [della Sezione PSI di Caldine], 1972
- lettera di Mauro Gabbriellini, segretario della Sezione PSI “Raffaello Ramat” di Firenze, al Segretario della Sezione PSI di Caldine, 1972
- lettera di Adriano Latini, sindaco di Fiesole, alla Sezione PSI di Caldine, 1969

- ricevuta di pagamento del Servizio delle Pubbliche Affissioni del Comune di Fiesole effettuato dal PSI di Fiesole, 1973
- appunto manoscritto, s.d.
- lettera ai cittadini di Paolo Ciolli, segretario della Sezione PSI di Compiobbi, 1973
- lettera di Luciano Mason, segretario della Sezione PSI di Caldine, al Circolo ARCI di Pian del Mugnone, s.d.
- minuta di lettera di Luciano Mason, segretario della Sezione PSI di Caldine, al Presidente del Circolo ARCI di Pian del Mugnone, 1973
- minuta di lettera della Sezione PSI di Caldine alla Federazione Provinciale Fiorentina del PSI, 1968
- circolari della Federazione Provinciale del PSI, 1967-1972
- circolare della Camera Confederale del Lavoro di Firenze e Provincia, 1969
- norme per il tesseramento, 1972

4. Elezioni amministrative 1960

Documentazione varia relativa alle elezioni amministrative del 6 nov. 1960

Documentazione del PSI di Caldine (Fiesole):

- documento programmatico della Sezione PSI di Caldine, [1960]
- convocazione di assemblea della Casa del Popolo di Caldine, [1960]
- lettera dell'Unione Comunale del PSI di Fiesole alla Sezione PSI di Caldine, 1960
- programma del Festival dell'Avanti! [di Fiesole?], 1960
- circolare dell'Unione Comunale del PSI di Fiesole, [1960]
- circolare della Sezione PSI di Fiesole, 1960

Documentazione del PSI provinciale, regionale e nazionale:

- circolari della Federazione Provinciale Fiorentina del PSI, 1960
- documento del Movimento Giovanile Socialista di Firenze, 1960
- circolare della Direzione del PSI, 1960
- circolare dell'Avanti!, quotidiano del PSI, 1960

- cedole di commissione libraria della Soc. An. Editrice "Avanti!", s.d.
- numero di «Presenza Socialista», quindicinale della Federazione Provinciale Fiorentina del PSI, 1960

5. PSI di Caldine

Documentazione varia della Sezione PSI di Caldine:

- verbale di riunione del Direttivo della Sezione PSI di Caldine, 1982
- convocazioni di assemblea della Sezione PSI di Caldine, 1982
- verbale di assemblea pregressuale [della Sezione PSI di Caldine], 1976
- verbali di assemblea della Sezione PSI di Caldine, 1981
- circolare di Brunetto Ceri, segretario della Sezione PSI di Fiesole, in merito al tesseramento, 1982
- circolare di Giulia Scheggi, segretario dell'Unione Comunale del PSI di Fiesole, 1979
- verbale di riunione del Comitato Direttivo della Sezione PSI di Fiesole, 1982
- programma del PSI per le elezioni del Consiglio della Circoscrizione n. 2 (Valle del Mugnone - Fiesole), s.d.
- lettera della Sezione PSI di Caldine al Comitato Regionale [Toscana] ed alla Federazione Provinciale Fiorentina del PSI, 1981
- documento programmatico del Direttivo della Sezione PSI di Caldine in merito alla Ferrovia Faentina, 1981
- lettera della Sezione PSI di Caldine alla Sezione DC di Fiesole, 1982
- questionario relativo al funzionamento della Sezione [PSI di Caldine], s.d.
- domanda di iscrizione di Giovanni Becattini alla Sezione PSI di Caldine, 1984
- lettera di Sergio Bonanni, segretario dell'Unione Comunale del PSI di Fiesole, a Giorgio Spini, 1982
- lettera della Sezione PSI di Caldine a Franca [della Sezione PSI di Caldine], 1982
- lettere della Sezione PSI di Caldine alla Federazione Provinciale Fiorentina del PSI, con elenco dei membri del Direttivo, 1981

- lettera della Sezione PSI di Caldine al Direttivo Provinciale [di Firenze] del PSI, 1981
- lettera della Sezione PSI di Caldine alla Sezione PSI di Fiesole, 1981
- lettera della Sezione PSI di Caldine alla Direzione dell'Avanti!, 1982
- documento relativo alla zona artigianale di Caldine, [1982]

Documentazione del PSI provinciale, regionale e nazionale:

- circolari della Federazione Provinciale Fiorentina del PSI, 1976-1981
- pieghevole della Federazione Provinciale Fiorentina del PSI relativo al XX° Congresso, s.d.
- lista di candidati PSI alla Camera dei Deputati ed al Parlamento Europeo, s.d.
- opuscolo *Progetto socialista per la scuola*, di Tristano Codignola, 1976
- documento di alcuni N[uclei] A[ziendali] S[ocialisti] in merito ai fatti di Polonia, s.d.
- documento del Comitato Regionale Toscano del PSI in materia di trasporti, s.d.
- comunicato stampa della Federazione Giovanile Socialista Fiorentina, 1988
- numero di «Nuovo riformismo», trimestrale, 1989
- numero di «Progetto», mensile, 1988

Altra documentazione:

- numeri di «Enciclopedia politica dell'Italia dal 1946 al 1980», s.d.
- documentazione miscellanea, s.d.

6. Caldine

Documentazione varia della Sezione PSI di Caldine:

- lettera di Sergio Bonanni alla Segreteria Provinciale [di Firenze] del PSI, 1993
- circolare di Fosco Innocenti, segretario della Sezione PSI di Caldine, 1985
- circolare di Giuliano. Mora, segretario della Sezione PSI di Caldine, 1989
- documento programmatico dell'Unione Comunale del PSI di Fiesole in materia di turismo, 1983

- biglietto per ringraziamento di Grazia ed Andrea Tardoni con Anna Guidotti alla Sezione PSI di Caldine, s.d.
- documento del PSI della Valle del Mugnone in materia di aborto, 1989
- delegati del PSI di Fiesole [al XXIII Congresso della Federazione Provinciale Fiorentina del PSI], [1988]

Documentazione del PSI provinciale, regionale e nazionale:

- circolari della Federazione Provinciale Fiorentina del PSI, 1988-1989
- regolamento delle Commissioni di Garanzia del PSI, 1984
- regolamento congressuale del XXIII Congresso della Federazione Provinciale Fiorentina del PSI, [1988]
- membri del Comitato Direttivo della Federazione Provinciale Fiorentina del PSI eletti dal XXIII Congresso, [1988]

7. Ricevute varie

- Ricevute di pagamenti effettuati alla Federazione Provinciale Fiorentina del PSI dalla Sezione di Caldine, 1967-1971
- impegno di pagamento della Sezione PSI di Caldine con la Federazione Provinciale Fiorentina del PSI, 1972
- circolare della Federazione Provinciale Fiorentina del PSI, 1972
- Documenti e ricevute della Sezione di Caldine relative ad abbonamenti a «L'Avanti!», 1965-1968

8. PSI di Caldine

Documentazione varia della Sezione PSI di Caldine:

- lettera del Segretario della Sezione PSI di Caldine al Sindaco ed ai Capigruppo PSI e PCI del Comune di Fiesole, 1989
- lettera di Imperio Mecherelli, presidente della Nuova Società Filarmonica di Caldine, alla Sezione PSI di Caldine, 1989
- quietanza dell'Esattoria Comunale di Fiesole intestata alla Sezione PSI di Caldine, 1989

- ricevuta di pagamento per abbonamento a “L’Avanti!” della Sezione PSI di caldine, 1989
 - lettera di Valdo Spini, sottosegretario di Stato dell’Interno, a Giuseppe Brazzini, segretario della Sezione PSI di Caldine, 1988
 - lettera di Giuseppe Brazzini, segretario della Sezione PSI di Caldine, a Valdo Spini, 1988
 - circolare di Giuseppe Brazzini, segretario della Sezione PSI di Caldine, 1988
 - convocazione di riunione del Direttivo della Sezione PSI di Caldine, 1988
 - elenchi [degli iscritti] della Sezione PSI di Caldine, s.d.
 - ricevute di pagamento della Sezione PSI di Caldine alla Federazione Provinciale Fiorentina del PSI per tesseramento, 1987
 - circolari di Giuseppe Brazzini, segretario della Sezione PSI di Caldine, 1987
 - domanda di iscrizione di Andrea Nardi alla Sezione PSI di Caldine, 1987
 - lettera di alcuni iscritti [del PSI di Fiesole] al Segretario dell’Unione Comunale del PSI di Fiesole, 1987
 - situazione finanziaria della Sezione PSI di Caldine, [1987]
 - situazione finanziaria dell’Unione Comunale del PSI di Fiesole, [1987]
 - cartella di pagamento dell’Esattoria Comunale di Fiesole intestata alla Sezione PSI di Caldine, 1987
 - ricevuta di pagamento per abbonamento a «L’Avanti!» della Sezione PSI di caldine, 1987
 - lettera di Giuseppe Brazzini, segretario della Sezione PSI di Caldine, alla Federazione Provinciale Fiorentina del PSI, 1987
 - verbale congressuale della Sezione PSI di Caldine, 1987
 - o.d.g. integrativo della Sezione PSI di Caldine, 1987
 - convocazione di assemblea congressuale della Sezione PSI di Caldine, 1987
 - convocazione di Direttivo della Sezione PSI di Caldine, 1987
 - appunto manoscritto relativo a [riunione] dell’Unione Comunale [del PSI di Fiesole], s.d.
 - lettera di dimissioni Piero Ticci dal Direttivo della Sezione PSI di Caldine, 1986
 - cartella di pagamento dell’Esattoria Comunale di Fiesole intestata alla Sezione PSI di Caldine, 1986
 - lettera di Giuseppe Brazzini, segretario della Sezione PSI di Caldine, al Responsabile Stampa e Propaganda del PSI, 1986
 - lettera di Giuseppe Brazzini, segretario della Sezione PSI di Caldine, alla Federazione Provinciale Fiorentina del PSI, 1986
 - lettera di Giuseppe Brazzini, segretario della Sezione PSI di Caldine, al Segretario dell’Unione Comunale del PSI di Fiesole, 1986
 - documento approvato dal Direttivo della Sezione PSI di Caldine, 1986
 - lettera di Giuseppe Brazzini, segretario della Sezione PSI di Caldine, alla Federazione Provinciale Fiorentina del PSI, con composizione del Direttivo della Sezione, 1986
 - documento della Sezione PSI di Caldine in merito alla dittatura cilena, 1986
 - lettera di Roberto Crescioli, segretario dell’Unione Comunale del PSI di Fiesole, ai delegati eletti al XXII Congresso Provinciale, 1986
 - elenco degli iscritti [del PSI] nel Comune di Fiesole, s.d.
 - documento programmatico della Sezione PSI di Caldine, [1977]
- Altra documentazione:
- documentazione varia della Federazione Provinciale Fiorentina del PSI, 1986-1989
9. *Caldine 27 Rinnovi*
- Documentazione della Sezione PSI di Caldine:
- documento programmatico della Sezione PSI di Caldine relativo alla Ferrovia ad Alta Velocità, s.d.
 - moduli di iscrizione al PSI in bianco, 1992
 - moduli di iscrizione al PSI compilati, 1992
 - tessere della Sezione PSI di Caldine, 1992
 - ricevute per tessere della Sezione PSI di Caldine, 1992
 - ricevute per tessere della Sezione PSI di Caldine, 1991

Documentazione della Federazione Provinciale del PSI:

- documento di Marco Talluri, vicesegretario della Federazione Provinciale Fiorentina del PSI, 1992
- lettera di Luigi Mariotti ai componenti del Direttivo Prov. del PSI, s.d.
- documento programmatico di Riccardo Nencini, s.d.
- lettera di Riccardo Nencini ai componenti del Direttivo di Federazione, 1992
- circolare di Riccardo Nencini, 1992

10. Registro di verbali di riunioni della Sezione PSI di Caldine, 1986-1989

11. Documentazione varia della Sezione PSI di Caldine

- lettera di G[uliano] Mora, segretario della Sezione PSI di Caldine, all'Agenzia di Caldine della Cassa di Risparmio di Firenze, 1989
- lettera del Capo del Servizio Legale della Cassa di Risparmio di Firenze alla Sezione PSI di Caldine, 1989
- richieste di trasferimento alla Sezione PSI di Caldine inviate al Segretario della Federazione Provinciale Fiorentina del PSI, 1991
- lettera di Giuseppe Brazzini al Direttivo della Sezione [PSI di Caldine], 1991
- telegramma di condoglianze di Giuliano Mora, segretario della Sezione PSI di Caldine, alla famiglia Bini, 1991
- comunicato stampa dell'Unione Comunale del PSI di Fiesole, [1991]
- circolare di Giuliano Mora, segretario della Sezione PSI di Caldine, 1991
- circolari di Giuliano Mora, segretario della Sezione PSI di Caldine, 1992
- circolare di Luca Lanzoni, segretario dell'Unione Comunale del PSI di Fiesole, 1992
- lettera ai compagni di Brunetto Ceri, segretario della Sezione PSI di Fiesole, s.d.
- documento programmatico della Sezione PSI di Caldine, 1992
- lettera di Giuliano Mora ai membri del Direttivo della Sezione PSI di Caldine, 1989

- lettera dell'Unione Comunale del PDS di Fiesole al Segretario dell'Unione Comunale del PSI di Fiesole ed al Segretario della Sezione PSI di Caldine, 1992
- lettera aperta dei socialisti di Fiesole, [1992]
- tessere della Sezione PSI di Caldine, 1989
- ricevute per tessere della Sezione PSI di Caldine, 1989
- moduli compilati per rinnovo tessera della Sezione PSI di Caldine, 1993
- domande compilate di iscrizione [alla Sezione] PSI [di Caldine], 1983-1984
- moduli di iscrizione al PSI in bianco, 1989
- bilancio 1990 della Sezione PSI di Caldine, 1991
- bilancio 1991 della Sezione PSI di Caldine, [1992]
- bilancio 1992 della Sezione PSI di Caldine, 1996
- bilancio 1993 della Sezione PSI di Caldine, 1994
- bilancio 1994 della Sezione PSI di Caldine, 1995
- documentazione varia in materia di contabilità della Sezione PSI di Caldine, 1988-1992
- volantino dell'Unione Comunale del PSI di Fiesole, [1989]

Documentazione di altre organizzazioni:

- circolari della Federazione Provinciale Fiorentina del PSI, 1989-1993
- norme per il tesseramento 1989 [del PSI], [1989]
- comunicato stampa dell'Unione Regionale e della Federazione Fiorentina del PDS, 1992

51. Materiale vario della Sezione PSI di Caldine 1980-1995

Busta contenente materiale vario della Sezione PSI di Caldine (materiale vario a stampa, opuscoli, periodici, ritagli di giornale, circolari della Federazione Provinciale Fiorentina del PSI, documenti dell'Unione Comunale del PSI di Fiesole)

ILLUSTRAZIONI



1



2



3

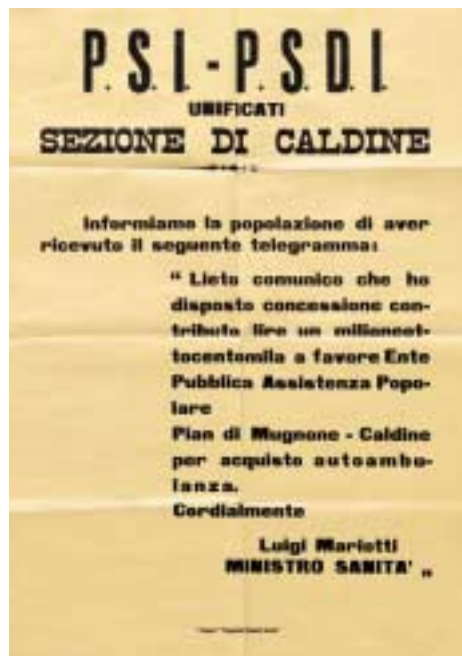

4

1) Festa popolare per la *Giornata della stampa democratica*, 1948
 2) Lista dei candidati del PSI al consiglio comunale, 1956
 3) Lista dei candidati del PSI al consiglio comunale, 1960
 4) Acquisto di un'ambulanza per la Pubblica Assistenza di Pian di Mugnone - Caldine, 1967

FIESOLE FESTIVAL
5 - 11 Ottobre 1970

Avanti!

Venerdì 9 Ottobre ore 21 nel Cinema Garibaldi (ca.)
incontro con

SERGIO ZAVOLI

discussione sul tema:
VIAGGIO DI RITORNO DELL'UOMO

La cultura non è levitata

PSI



5

**PER MIGLIORARE
IL RIFORMAMENTO IDRICO DI FIESOLE**

Il 13 novembre 1970, venne un lungo periodo di studio, lo convocò d'urgenza il Consiglio Comunale per esaminare il problema dell'approvvigionamento idrico e lo quello della la pubblica d'istitutio a Roma presso il Ministero del LL.PP. una rappresentanza Comunale allo scopo di sollecitare una rivedizione per realizzare un bacino sul torrente Scialacca. Partecipò della rappresentanza con il mal partito!

I socialisti fiesolani coerenti con i propri ideali hanno operato per risolvere il problema e offri il il seguente il seguente telegramma:

«Comunica aver disposto concessione contributo statale virg ai sensi legge 3-8-1949 n. 589 virg al lavoro comune Fiesole su spesa 148 milioni occorrente per costruzione acquedotto integrativo con sbarramento su torrente Scialacca punto cordiali saluti Salvatore Lauricello Ministro LL.PP.»

I cittadini tutti si augurano che la concessione del contributo per la realizzazione dello sbarramento della Scialacca sia tempestivamente utilizzata dall'Amministrazione Comunale allo quale non mancherà il contributo dei socialisti fiesolani qualora eventuali difficoltà, sempre che l'amministrazione voglia superarle, possano essere superate felicemente.

L'UNIONE COMUNALE DEL P.S.I.
DI FIESOLE

6

L'ACQUA di COMPIOBBI

Il caso di inquinamento dell'acqua potabile verificatosi nella zona di Compiobbi ha posto la nostra Amministrazione in evidenza il problema dell'igiene e della salute del territorio Compiobbi.

Non si tratta di un caso isolato ma purtroppo di una conseguenza del "boom", che ha investito nel campo igienico.

La conseguenza si vedono girare per i lazzari e per le strade di Fiesole.

I socialisti intendono che si vedono le giri, lo scarto legge civile legge e ai altri cittadini devono diventare il nostro costante del territorio che era considerato un giardino a causa tale va rispettato da tutti.

Un altro aspetto della questione è verificata nel Mugnone, nel quale una volta si poteva trovare del pesce vivo, mentre era con l'espansione degli abitati e con gli scarichi delle industrie, il Torrente è diventato la banca del pesce estinto.

PSI
Sezione Comunale di Compiobbi



7

**AGLI ABITANTI
della VALLE DEL MUGNONE**

La realizzazione del fatto empirico collegamento amministrativo (Mugnone) fra la Quercina e Firenze è stato formalizzata come discussa situazione di efficienza e di merito realizzabile nella maggioranza assoluta del PCI prevede in centro tutte le altre forze e persino che hanno contribuito prima come "Comitato di iniziativa della Valle", poi nella Commissione comunale del trasporto alla soluzione del problema.

Non vogliono minimamente discutere il contributo dell'Amministrazione Comunale per la realizzazione del collegamento però si dica ricardare che il protagonista primo di tale iniziativa è stato la popolazione tutta che su questo problema ha trovato una convergenza di interessi e di volontà per superare l'Amministrazione Comunale alla realizzazione.

Indici quindi una occupazione il merito della cosa, altrimenti è bene anche ricordare che della cosa non fatto il diritto spetta alla stessa Amministrazione Comunale come il non avere realizzabile l'impresa la soluzione di questi altri problemi che interessano la Valle nel suo complesso:

- 1) collegamento viale in fra
- 2) altre opere rispetto alle discussi alle costi del collegamento
- 3) appropinquamento alla
- 4) servizi sanitari in valle del Mugnone
- 5) servizi sociali e servizi comuni al servizio della valle.

Per la soluzione di questi problemi la popolazione troverà sempre al suo fianco i socialisti che ormai da 80 anni discutono di sapere sempre per i lavoratori sono occupazione meriti che spietati soprattutto ai lavoratori stessi.

La Sezione del PSI di
CALONE

8

5) Festival dell'Avanti a Fiesole, 1970

6) Il problema del rifornimento idrico a Fiesole, 1971

7) Il problema dell'inquinamento dell'acqua a Compiobbi, 1973

8) Il problema della viabilità nella Valle del Mugnone, 1973



9



10



11



12

9) Dibattito sul divorzio, 1974

10) Celebrazioni per il 25 aprile, 1974

11) Annuncio della ratifica del piano regolatore generale comunale di Fiesole, 1974

12) Denuncia della repressione franchista in Spagna, 1975



13



14



15



16

13) Manifestazione di protesta antifascista, 1975

14) Convocazione dell'assemblea degli iscritti, 1977

15) Commemorazione di Pietro Nenni, 1980

16) 80° anniversario della fondazione della sezione, 1982

PARTITO SOCIALISTA ITALIANO
UNIONE COMUNALE - FIESOLE

ALLE ORE 21
PRESSO LA SALA DEL CONSIGLIO
DI CIRCONSCRIZIONE **FIESOLE**

MARTEDI
9
NOVEMBRE

Tavola Rotonda

**L'OSPEDALE
DI FIESOLE OGGI**

PARTECIPANO:
Prof. Maurizio TOSO
Prof. Fausto BALDUCCI
Prof. Armando CUTRERA
Prof. Roberto CREMONCINI
Prof. Stefano DE MARZI
Prof. Giulio FACINI
Prof. Umberto CRESCIOLI
Prof. Giuliana MORA

PREZIOSO:
Prof. Roberto CRESCIOLI

PARTITO SOCIALISTA
PSI

LA CITTADINANZA E' INVITATA

17

Partito Socialista Italiano
SEZIONE "LUGI CASINI" - FIESOLE

Sabato 21 Gennaio 1989 ore 17.00
BIBLIOTECA COMUNALE
Via Portogesi - FIESOLE (g.c.)

**"LOTTA ALLA DROGA:
REALTA' E FUTURO"**

Intervengono:
On. **Luigi MARIOTTI**
della Commissione Parlamentare P.S.I.
Prof. **Giuglielmo CARNEMOLLA**
Direttore Ospedale di Fiesole
Dot. **Roberto CRESCIOLI**
Medico Ospedale S.S. N. S. S.
Dott.ssa **MARIELLA ORSI** U.L.L. - D.S.
Presenta:
Riccardo BARTOLONI
Segretario Sezione P.S.I. Fiesole

LA CITTADINANZA E' INVITATA

18

PARTITO SOCIALISTA ITALIANO
UNIONE COMUNALE DI FIESOLE
AZIONE SANITA' FED. P. RR.

**INTERRUZIONE
DI GRAVIDANZA**

194 : UNA LEGGE DA DIFENDERE

DOMENICA
19
FEBBRAIO

ORE 10.30
FIESOLE
Sala Congressi Hotel Barone (g.c.) P.zza N. S. S.
Manifestazione Pubblica

Interviene On. **VALDO SPINI**
Sottosegretario alla Presidenza

Partecipano:
Ennio GHIANDELLI
Beatrice MAGNOLI
Massimo MARIYELLONI
Roberto CRESCIOLI
Armando CUTRERA
Lucia TOSCANI

Presenta:
Luca LANZONI

19

PARTITO SOCIALISTA ITALIANO
UNIONE COMUNALE DI FIESOLE

MERCOLEDI 5 LUGLIO
ore 21.15
presso la sala della Biblioteca Comunale (g.c.)
Via Sarnesi - FIESOLE

PUBBLICO DIBATTITO

VIVERE A FIESOLE:
I TEMI DEL TRAFFICO
E UNO SVILUPPO EQUILIBRATO

Intervengono:
LUCIANO ALOIGI Vice Presidente P.S.I.
PAOLO CAMELLI Vice Sindaco Sezione di Fiesole
MARIO PRETI Sindaco
GIOVANNI SANI Assessore Sviluppo Economico, Sanità e Pubblica Istruzione

Introduce:
LUCA LANZONI Segretario Sezione Comunale P.S.I. Fiesole

20

- 17) Tavola rotonda sull'ospedale, 1982
18) Dibattito sulla lotta alla droga, 1989
19) Manifestazione in difesa della legge 194, 1989
20) Dibattito sul problema del traffico, 1989



21



22



23



24

- 21) Statuto della Cooperativa edificatrice Il Riscatto, 1907
 22) *Pro Sylvis*, di Giuseppe Pescetti, 1912
 23) Bilancio consuntivo della Casa del Popolo di Fiesole
 24) *Direttive del Partito Socialista Unitario*, 1923



25



26



27



28

25) Relazione del sindaco Luigi Casini, 1946

26) Programma elettorale del Blocco Democratico della Ricostruzione di Fiesole, 1948

27) 50° anniversario dei socialisti fiesolani, 1952

28) Per la libertà contro la censura, di Jaurés Busoni, 1961



29



30

29) Gagliardetto dei Falchi rossi, anni '50

30) Bandiera della sezione Quintole, anni '50



31



32



33

31-33) Tessera dei Falchi rossi, 1950



34



35



36



37

34-37 Tessere di adesione al Partito

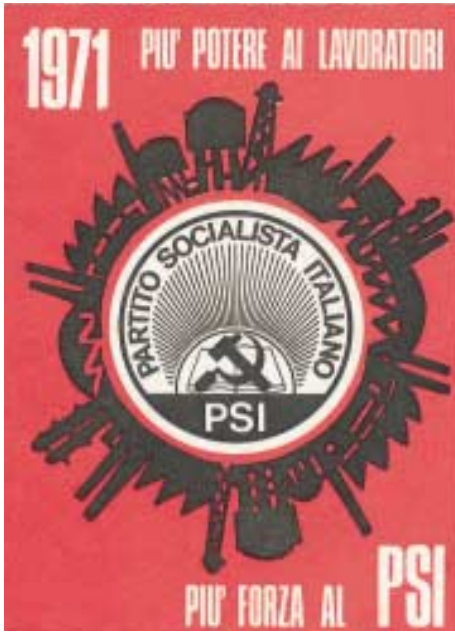

38



39



40



41

38-41 Tessere di adesione al Partito



42) Tessera di adesione al Partito

43) Diploma rilasciato alle sezioni del PSI e del PCI di Fiesole per l'addobbo di Borgunto e della facciata della Casa del Popolo, 11 giugno 1946



44) Manifestazione a Fiesole, 24 marzo 1945

45) Un seggio del comune di Fiesole per il referendum istituzionale del 2 giugno 1946



46) La Sezione del PSI di Fiesole, 1952



47) La Sezione del PSI di Fiesole a Genova in occasione del 60° anniversario della fondazione del PSI, 1952

48) Consegna di attestati di benemerenza presso la Casa del popolo di Fiesole; sono presenti fra gli altri Luigi Casini, Giovanni Ignesti, Giuseppe Roselli, Giuliano Landi ed Adriano Latini, 1956



49



50

49-50) «La Fiaccola», periodico dei socialisti fiesolani nei primi anni del XX secolo, 1902 e 1916.

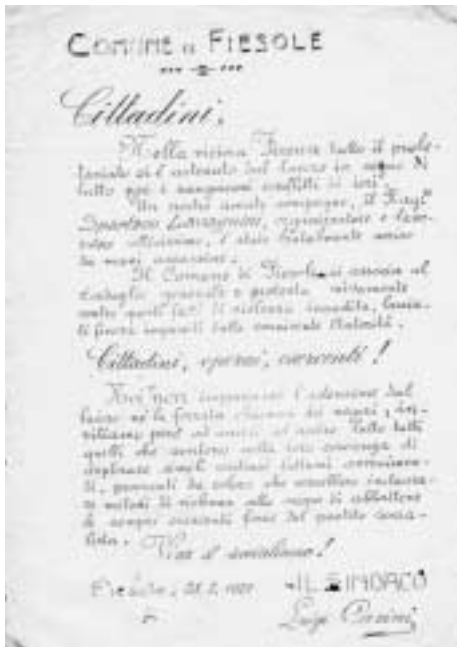

51



52



53



54

51) Volantino del comune di Fiesole sull'assassinio di Spartaco Lavagnini, 1921

52) Volantino fascista contro Luigi Casini, 1922

53) Volantino fascista contro Luigi Casini, 1922

54) Manifesto delle Camere del Lavoro della Sicilia per la strage di Portella della Ginestra,

INDICI

INDICE DEI PERIODICI

Nel seguente indice sono state prese in considerazione tutte le pubblicazioni a carattere periodico, di qualsiasi natura, presenti nell'inventario. Vi si trovano nomi di quotidiani, settimanali, bimestrali e mensili di vario genere, senza escludere bollettini ed agenzie di informazione anche a carattere ciclostilato.

Per quanto riguarda l'uso delle maiuscole all'interno del nome delle testate ci si è attenuti all'uso prevalente.

- | | |
|-------------------------------|--|
| «Asse» | «Democrazia socialista» |
| «AGI press» | |
| «L'amministrazione italiana» | «L'Eco di Fiesole» |
| «Appunti Socialisti» | «Enciclopedia politica dell'Italia dal 1946 al 1980» |
| «Argomenti socialisti» | |
| «L'Astrolabio» | «La Fiaccola» |
| «L'attivista» | «Fiesole Democratica» |
| «Attualità socialista» | «Fiesole PSI» |
| «Attualità stampa» | «Fiesole» |
| «Autonomia socialdemocratica» | «Fogli di Fiesole» |
| «L'Avanti!» | |
| «Avanti! C'è posto...!» | |
| | «Il Garofano» |
| «Centro» | «Il garofano rosso» |
| «La città futura» | «Gioventù socialista» |
| «Classe operaia» | «Gruppo PSI Palazzo Vecchio» |
| «La compagna» | |
| «Il compagno» | «L'Incontro» |
| «Il Comune socialista» | «Infanzia» |
| «Comunismo» | «L'informatore» |
| «Confronto socialista» | «Iniziativa europea» |
| «La conquista» | |
| «Consumo & distribuzione» | «Minerva pediatrica» |
| «La cooperazione italiana» | «Mondo Operaio» («Mondoperaio») |
| «Il corriere etrusco» | «Il mutilato del lavoro» |
| «Critica Sociale» | |
| | «La Nazione» |

- «Note socialiste»
- «Notiziario del sindacalismo libero»
- «Notiziario socialista»
- «Notizie e commenti DC»
- «Notizie socialiste»
- «Nuovo riformismo»

- «Orientamenti e direttive»

- «La Pace»
- «La parola dei socialisti»
- «Per il socialismo»
- «Politica di classe»
- «Politica socialista»
- «Potere di base»
- «Presenza Socialista»
- «Progetto Europa»
- «Progetto»
- «Propaganda socialista»
- «Proposta»
- «PSI - Cronache regionali»
- «PSI Parlamento»
- «Il Pungolo»

- «Quaderni della resistenza greca»
- «Quartiere in controluce»

- «Rassegna Socialista»
- «Realtà d'oggi»
- «Realtà socialista»
- «La Regione Toscana»
- «La resistenza spagnola»
- «Riforme e socialismo»

- «Scuola e città»
- «Scuola e didattica»
- «Scuola e politica»
- «La Sezione»
- «Socialismo oggi»
- «La storia illustrata»
- «Strumentazione»

- «Toscana consiglio regionale»
- «Toscana economia»
- «Toscana Oggi»
- «Toscana press»

«La Voce Socialista»

INDICE DEI NOMI DI PERSONA

Ove non sia stato possibile individuare con certezza il nome di battesimo di una persona, il cognome è seguito da tre punti di sospensione.

Adduci Anna
Allende Salvador
Amato Giuliano
Anastasi Paolo
Andreotti Giulio
Arafuzzi ...
Ariani Aldo
Assenza Giuseppe

Badiali Luigi
Baggiani Gino
Baldini Luisa
Ballini Ernesta
Ballini Ernesto
Banchelli Umberto
Bandinelli Vasco
Barcali Giancarlo
Bardossi Renato
Baroncelli Laura
Bartolini Bruno
Bartoloni Riccardo
Basacci Giovanni
Becciolini Giovanni
Bechi Piero
Belli Affortunato
Belloni ...
Beni Arialdo
Bertaccini Anna
Bertaccini Emilio
Berti Fabrizio

Berti Francesco
Bettaccini Giulio
Bettaccini Luciano
Betti ...
Betti Giulio
Bettini Damaso
Bianchi Livia
Bianchini Giorgio
Bianco Arturo
Bianco Marino
Bigazzi Dino
Billi Franco
Bini ...
Black Caroline
Bonanni ...
Bonanni Sergio
Bongini Ottavio
Bonifazi Patrizio
Bonini Gianni
Borghini Elena
Borselli Carlo
Bosco Gianni
Bossi Luigi
Brazzini Giuseppe
Brunelli Fiorenza
Brunelli Luciano
Bueno Antonio
Buonarroti Filippo
BuoZZi Bruno
Busoni Jaurès

Cacciatore Luigi
 Cafagna Luciano
 Caiazzo Alfredo
 Caldini Renato
 Cammelli Adriano
 Cammelli Paolo
 Canevari Emilio
 Capaccioli ...
 Capaccioli Bruno
 Cappelletti Paolo
 Cardoso Paolo
 Cariglia Antonio
 Carlo Massimo P.
 Carrozza Giancarlo
 Casini Alessandro
 Casini Luigi
 Ceccaroni Placido
 Ceccherini Tito
 Ceri Brunetto
 Cheli Enzo
 Chiappini Paolo
 Chiarelli Antonio
 Chiarelli Fabrizio
 Chiarelli Guglielmo
 Chiarelli Miriana
 Chiarugi Giulio
 Chiaverini Noris
 Ciantelli Enrico
 Ciolli Paolo
 Codignola Tristano
 Colzi Ottaviano
 Console Gustavo
 Costa Andrea
 Craxi Bettino
 Crescioli Roberto
 Crescioli Umberto
 Crespi Franco
 Crinò S.

D'Angelo Vincenzo
 De Martino Francesco
 De Palma Claudio
 Del Panta Enrico
 Del Turco Ottaviano
 Di Vittorio Giuseppe
 Diddi Ernesto

Dini Olinto
 Elmi Giuseppe
 Faggi Paolo
 Falciani ...
 Fantini Fosco
 Fantini Tosco
 Fasola Cesare
 Ferracci Lorando
 Ferretti Marcello
 Fiaschi Aldo
 Fioravanti Graziella
 Fortini Gerardo
 Francini ...
 Francini Luigi
 Francioni Romualdo
 Frangioni Aldo

Gabbriellini Mauro
 Gabbuggiani Elio
 Gaggero Andrea
 Galardi Graziella
 Galardi Renzo
 Gandolfi Ivano
 Gazzeri Ida
 Giannelli ...
 Giannelli Bruno
 Giannelli Mario
 Giannelli Renato
 Gianni Giorgio
 Giannini Vasco
 Gineprari Torquato
 Giugni Gino
 Gregorio Michele
 Grillandi Renato
 Guarneri Menaldo
 Guidotti Anna
 Guiducci Roberto

Huynh Huu Nghiep

Ignesti Giovanni
 Innocenti Fosco
 Innocenti Riccardo

La Rocca Alberto

Labardi ...
Labardi Mino
Labriola Silvano
Lagorio Lelio
Landi ...
Landi Giuliano
Landi Giuseppe
Landi Paolo
Landini Vittore
Lanzoni Luca
Latini Adriano
Lauricella Salvatore
Le Van Loc
Leone Mario
Lingui Piero
Lombardi Foscolo
Lombardo Ivan Matteo
Luchi Riccardo
Luricella Salvatore

Maiorino Michele
Maltoni Sergio
Mancini Giacomo
Manghi Bruno
Mannelli Mariano
Marandola Vittorio
Mariotti ...
Mariotti Luigi
Martelli Claudio
Martelli Giulio
Martinelli Renzo
Martini Onelia
Martini Roberto
Masini Nello
Mason ...
Mason Luciano
Massini Egidio
Matteotti Giacomo
Matteotti Isabella
Matteuzzi Lamberto
Mazzoni Miriana
Mecherelli Imperio
Medici Giuseppe
Momigliano Franco
Monnetti Vittorio
Monsani ...
Montaini Carlo

Montemaggi Loretta
Mora Giuliano
Morandi Rodolfo
Motroni Sergio

Naldoni Elio
Naldoni Gino
Nannoni Enzo
Nannoni Licio
Nannucci Silvio
Nardi Andrea
Nencini Giuseppe
Nencini Riccardo
Nenni Carmen
Nenni Giuliana
Nenni Pietro

Orsecci Gino
Orsello Gian Piero

Panteri Alessandro
Paoletti Paolo
Parigi Antonio
Pellicani Luciano
Pertini Sandro
Pescetti Giuseppe
Pesci Alessandro
Pesci G. Battista
Pezzatini Mario
Pieraccini Giovanni
Pieri Gino
Pilati Giovanni
Pivi Pier Giovanni
Pozzi Alessandro
Predieri Alberto
Procopi Franco
Puzone Vittorio

Ragazzini Massimo
Ramat Marco
Ramat Raffaello
Ravà Franco
Raveggi Silvano
Rega Raoul
Rigacci ...
Righi Renato
Righi Riccardo

Rocard Michel
Roncasaglia Giuseppe
Roselli Giuseppe
Rossi C.
Ruggi Diana

Sakarov Andrej
Salimbeni Edoardo
Salvini Lino
Santarelli Enzo
Sbarretti Fulvio
Scheggi Cesare
Scheggi Giulia
Scheggi Giulio
Sciacca ...
Sciacca Antonino
Serni Giuseppe
Servadei Stefano
Settembrini Domenico
Sottani Giuliano
Spini Andrea
Spini Daniele
Spini Giorgio
Spini Valdo
Stracuzzi Giuseppe

Talluri Marco
Tamburrano Giuseppe
Tanassi Mario
Tarassi Massimo
Tarchi Alfredo
Tardoni Andrea
Tardoni Grazia
Ticci Piero
Tincolini Paolo
Tirinnanzi Fosco
Tommasini ...
Tommasini Gianfranco
Torti Egisto
Trallori Silvano
Trentin Bruno
Trentin Livio
Treves Claudio
Trombetta Valentino
Turati Filippo

Valgimigli Giovanni

Valgimigli Roberto
Valpreda Pietro
Vannini Ugo
Villa Alberto
Vo Dong Ciang
Volpi Ernesto
Von Berger Andrea

Zarrelli Vincenzo
Zoppo Luigi
Zotteri Roberto
Zuffanelli F.
Zughetti ...
Zuri Franco

INDICE DEGLI ENTI, ORGANIZZAZIONI ED ORGANI VARI

Non sono stati indicizzati i nomi della Federazione provinciale fiorentina nonchè della sezione e dell'Unione comunale di Fiesole del PSI poichè compaiono quasi in ogni pagina.

- Allied Military Government
- American Federation of Labor - Congress of Industrial Organizations (AFL-CIO)
- Associazione ricreativa e culturale italiana (ARCI)
 - Casa del Popolo di Fiesole
 - Circolo di Caldine
 - Circolo di Pian di Mugnone
 - Circolo di Maiano
 - Unione Italiana Sport per Tutti (UISP)
- Arma dei carabinieri - Comando di Fiesole
- Associazione Alfa Cure di Firenze
- Associazione degli artigiani
- Associazione del Teatro regionale toscano
- Associazione falchi rossi italiani
- Associazione italiana circoli sportivi vedi Associazione italiana cultura e sport (AICS)
- Associazione italiana cultura e sport (AICS)
 - Centro turismo Europa
 - Comitato provinciale fiorentino
- Associazione italiana giuristi democratici
- Associazione Italia-URSS
- Associazione nazionale amici dell'Avanti!
 - provinciale di Firenze
- Associazione nazionale combattenti e reduci (ANCR)
- Associazione nazionale comuni italiani (ANCI)
- Associazione nazionale cooperative di consumo
- Associazione nazionale mutilati ed invalidi del lavoro
- Associazione nazionale partigiani d'Italia (ANPI)
- Associazione sportiva "Bruno Marchi"
- Avanguardia operaia
- Azienda autonoma di soggiorno e turismo di Fiesole
- Azienda autonoma di turismo di Firenze
- Azione cattolica
- Biblioteca Giangiacomo Feltrinelli di Milano
- Blocco democratico della ricostruzione
- Bolscevico (Il)
- Camera dei deputati
- Casa del popolo di Maiano, vedi ARCI
- Casa del popolo di Caldine, vedi ARCI
- Casa del popolo di Fiesole, vedi ARCI
- Casa del popolo di Pian del Mugnone, vedi ARCI
- Cassa di risparmio di Firenze
- Centro di documentazione di Pistoia
- Centro di iniziativa socialista di Prato
- Centro di iniziativa socialista di Firenze
- Centro documentazione e studi Calabria
- Centro studi "Primo maggio" di Firenze
- Circolo "Fratelli Rosselli" di Firenze
- Circolo "Giacomo Brodolini" di Firenze
- Circolo "Il Risorgimento" di Ponte alla Badia, vedi ARCI

- Circolo "Rodolfo Morandi" di Firenze
 Circolo "Campomarte" di Firenze
 Circolo di politica e cultura "Città e Regione"
 di Firenze
 Circolo filarmonica "Olmo", vedi ARCI
 Circolo ricreativo culturale "Giuseppe Pe-
 scetti"
 Circolo ricreativo culturale "Ugo Mondolfo"
 di Firenze
 Circolo ricreativo del popolo di Fiesole
 Circolo ricreativo di Fiesole, vedi ARCI
 Circolo ricreativo di Ontignano, vedi ARCI
 Circolo ricreativo di Ponte alla Badia, vedi
 ARCI
 Circolo sportivo di Maiano
 Club Turati di Firenze
 Collettivi politici studenteschi
 Coltivatori diretti- Alleanza provinciale di Fi-
 renze
 Comitato antifascista antimperialista
 Comitato cittadino di Sesto Fiorentino per le
 onoranze a Giuseppe Pescetti
 Comitato contro la repressione di Firenze
 Comitato della sinistra socialista di Firenze
 Comitato di liberazione nazionale (CLN)
 - di Fiesole
 - Sottocomitato di Compiobbi
 Comitato di zona n. 2 (Firenze)
 Comitato di zona socio sanitaria di Sesto Fio-
 rentino
 Comitato fiorentino d'impegno socialista
 Comitato internazionale di solidarietà con la
 resistenza Afghana
 Comitato nazionale dei partigiani della pace
 Comitato per la difesa della via cilena al socia-
 lismo
 Comitato promotore di Caldine (per installa-
 zione di ripetitori di TV private)
 Comitato promotore Pian di Mugnone
 Comitato provinciale della pace di Roma
 Comitato regionale toscano per il 30° anniver-
 sario della Liberazione
 Comitato regionale toscano per il decentra-
 mento teatrale
 Comitato regionale toscano per la program-
 mazione economica
 Comitato regionale toscano per la Resistenza
 Comitato scuola "Le Cure"
 Comune di Bologna
 Comune di Firenze
 Comunità montana Mugello Val di Sieve
 Confederazione generale italiana del lavoro
 (CGIL)
 - Camera del lavoro di Agrigento
 - Camera del lavoro di Caltanissetta
 - Camera del lavoro di Catania
 - Camera del lavoro di Enna
 - Camera del lavoro di Firenze
 - Camera del lavoro di Messina
 - Camera del lavoro di Palermo
 - Camera del lavoro di Ragusa
 - Camera del lavoro di Siracusa
 - Camera del lavoro di Trapani
 - Federterra
 Confederazione italiana sindacati lavoratori
 (CISL)
 Confederazione provinciale lavoratori della
 Terra di Firenze
 Confesercenti - comitato comunale di Fiesole
 Confraternita della misericordia di Fiesole
 Consigli di fabbrica di Firenze-Olmo
 Consigli di zona della Valle del Mugnone, della
 Valle dell'Arno e di Fiesole
 Consiglio dei ministri
 Consiglio di circoscrizione della Valle del Mu-
 gnone
 Consiglio nazionale repubblicano della gio-
 ventù
 Consiglio scolastico distrettuale
 Consulta popolare di Fiesole
 Consulta regionale femminile autonoma della
 Toscana
 Coop Etruria di Antella
 Cooperativa edificatrice "Cooper Fiesole"
 Cooperativa "Il Riscatto" di Fiesole - Società
 Anonima
 Coordinamento genitori democratici di Fi-
 renze
 Democrazia cristiana (DC)
 - di Fiesole
 Democrazia proletaria (DP)
 Partito nazionale fascista - Direttorio del fascio
 di Fiesole

- Direzione Didattica di Fiesole
 Distretto Scolastico n. 18 (Firenze)
 Distretto Scolastico n. 16 (Firenze)
- Gioventù democratica greca - EDIN
 Ente autonomo del Teatro comunale di Firenze
 Ente autonomo Teatro romano di Fiesole (ETR)
 Ente nazionale per l'energia elettrica (ENEL) - Compartimento di Firenze
 Ente provinciale per il turismo di Firenze
- Farmacia Cooperativa di Fiesole - Società anonima a capitale illimitato
 Federazione giovanile comunista italiana (FGCI)
 - Circolo di Fiesole
 Federazione italiana della caccia
 Filarmonica di Fiesole
 Fondazione Lelio e Lisli Basso
 Fondazione Primo Conti
 Frente Español de Liberacion Nacional
 Fronte della gioventù
 - sezione di Fiesole
 Fronte democratico popolare
 - del comune di Fiesole
 - della provincia di Firenze
 Fronte nazionale di liberazione del Vietnam (FNL)
- Genio civile - Ufficio di Firenze
 Gioventù federalista Europea
 Gruppi comunisti rivoluzionari
 Gruppi teatrali di base toscani
 Gruppo sportivo "La Saletta"
 Gruppo sportivo Fiesole
 Gruppo sportivo Maiano
 Gruppo sportivo Ponte alla Badia
- Istituto autonomo per le case popolari della provincia di Firenze
 Istituto nazionale confederale di assistenza (INCA)
 Istituto socialista di studi storici di Firenze
- Lega autonomie e poteri locali
- di Firenze
 Lega italiana divorzio
 - di Firenze
 Lega nazionale delle cooperative e mutue
 Lega nazionale dei comuni democratici
 Lega obiettori coscienza
 Libera associazione nazionale concessionari elettroradicetrasmissioni
 Libreria commissionaria Sansoni
 Lotta comunista
 Lotta continua
- Ministero dei lavori pubblici
 Movimento cristiano lavoratori (MCL) di Fiesole
 Movimento di azione anticlericale di Firenze
 Movimento atudentesco fiorentino
 Movimento sociale italiano-Destra nazionale (MSI-DN)
 Mutua assicuratrice toscana securitas
- Nuclei aziendali socialisti (NAS), vedi PSI
 - ASNU
 - ATAF
 - dei dipendenti comunali di Firenze
 - dell'ospedale S. Antonino - Camerata di Fiesole
 - di Fiesole
 - di Firenze
 - della Provincia di Firenze
 - della Toscana
 - del Ministero dell'interno
 - della Banca Toscana
 - ENEL di Firenze
 - Officine Ferroviarie di Porta a Prato (Firenze)
 - Poste di Firenze
 - USL 10/G
 Nuova società filarmonica di Caldine
- Organizzazione comunista bolscevica italiana (OCBI)
 Organisation of the Democracy Youth and Students of the Iran
 Ospedali riuniti di S. Antonino - L. Campolmi e Camerata di Fiesole

- Partito comunista d'Italia marxista leninista - Sezione "Gaetano Pieraccini" di Firenze
 Partito comunista internazionale - Sezione "Gaetano Pilati" di Firenze
 Partito comunista italiano (PCI) - Sezione "Giacomo Brodolini" di Scandicci
 Partito d'azione - Sezione "Giacomo Matteotti" di Firenze
 - Federazione Provinciale di Firenze - Sezione "Giacomo Matteotti" di Siena
 - Sezione di Fiesole - Sezione "Giuseppe Pescetti" di Firenze
 - Sezione di Firenze - Sezione "Gustavo Console" di Firenze
 - Sezione Dipendenti della Provincia di Firenze - Sezione "G. Pacchi" di Firenze
 - Sezione "Nello Traquandi" di Firenze
 Partito democratico della sinistra (PDS) - Sezione "Rodolfo Morandi" di Montelupo Fiorentino
 Partito di unità proletaria (PDUP) - Sezione "Raffaello Ramat" di Firenze
 Partito di unità proletaria per il comunismo - Sezione "Rodolfo Morandi" di Firenze
 Partito marxista-leninista - Sezione "Salvador Allende" di Strada in Chianti
 Partito nazionale fascista (PNF)
 Partito radicale - Sezione centro di Firenze
 Partito repubblicano italiano (PRI) - Sezione centro di Forlì
 Partito socialista italiano (PSI) - Sezione di Calenzano
 - Comitato cittadino di Firenze - Sezione di Campi Bisenzio
 - Comitato comunale di Firenze - Sezione di Campo Marte (Firenze)
 - Comitato direttivo Regionale Toscano - Sezione di Caldine (Fiesole)
 - Comitato di zona "Val di Sieve" - Sezione di Compiobbi (Fiesole)
 - Comitato di zona di Sesto Fiorentino - Campi Bisenzio - Calenzano - Fiesole - Vaglia - Sezione di Girone (Fiesole)
 - Comitato esecutivo regionale toscano - Sezione di Legnaia (Firenze)
 - Comitato regionale Emilia-Romagna - Sezione di Maiano (Fiesole)
 - Comitato regionale toscano - Sezione di Montebeni (Fiesole)
 - Commissione sanità intercomunale (Calenzano, Campi, Sesto, Fiesole, Vaglia) - Sezione di Pian di Mugnone (Fiesole)
 - Federazione giovanile socialista italiana (FGSI) - Sezione di Pontassieve
 - Comitato regionale Toscano - Sezione di Ponte alla Badia (Fiesole)
 - di Fiesole - Sezione di Ponte di Mezzo (Firenze)
 - di Barberino di Mugello - Sezione di Pratolino (Vaglia)
 - Fiorentina - Sezione di Pratolino - Vaglia
 - Pisana - Sezione di Rifredi (Firenze)
 - Gruppi femminili delle federazioni toscane - Sezione di Romito Vittoria (Firenze)
 - Gruppo al Consiglio regionale della Toscana - Sezione di S. Salvi-Pacchi (Firenze)
 - Federazione provinciale di La Spezia - Sezione di San Jacopino (Firenze)
 - Federazione provinciale di Ravenna - Sezione di San Vincenzo
 - Federazione provinciale di Siena - Sezione di Scandicci
 - Federazione provinciale di Verona - Sezione di Sesto Fiorentino
 - Movimento giovanile di Firenze - Sezione di Settignano (Firenze)
 - Movimento femminile - Sezione di Sogliano al Rubicone
 - Sezione "1° Maggio" di Firenze - Sezione di Strada in Chianti
 - Sezione "Colonna Gavinana" di Firenze - Sezione di Varlungo (Firenze)
 - Sezione "Fernando Santi" di Calenzano - Sezione di Vicchio
 - Sezione "Filippo Turati" di Firenze - Sezione di Vaglia
 - Sezione della Valle del Mugnone (Fiesole)
 - Sezione PSI-PSDI unificati di Caldine (Firenze)

- sole)
- Sezione PSU Caldine (Fiesole)
- Sezione PSU di Compiobbi (Fiesole)
- Sezione PSU Montebeni (Fiesole)
- Sezione PSU Quintole (Fiesole)
- Unione comunale di Bagno a Ripoli
- Partito socialista democratico italiano (PSDI)
- Partito socialista italiano di unità proletaria (PSIUP)
- Partito socialista unificato (PSU)
(vedi Partito socialista italiano)
- Polisportiva Narnali di Prato
- Poste e telegrafi
- Prefettura di Firenze
- Provincia di Firenze
- PSI-PSDI unificati
(vedi Partito socialista italiano)
- PSU
(vedi Partito socialista italiano)

- Regione Toscana
- Consiglio Regionale
- Giunta Regionale

- Scuola di musica di Fiesole
- Senato della Repubblica
- Sezione aziendale poste telegrafonici di Firenze,
vedi PCI
- Sindacato autoferrotranviari di Firenze
- Sindacato dipendenti comunali di Fiesole
- Sindacato italiano lavoratori poste telegrafonici
- Sindacato provinciale pensionati di Firenze
- Sindacato unitario nazionale inquilini ed assegnatari (SUNIA)
- Società "L'Unione" di Quintole (Fiesole)
- Società ciclistica "Fiesole"
- Società cooperativa di consumo "Casa del Popolo" di Fiesole
- Società cooperativa di consumo e di mutuo soccorso fra gli esercenti l'arte muraria
- Società cooperativa di consumo e mutuo soccorso fra gli operai ed artigiani di Fiesole
- Società della fanfara Giuseppe Garibaldi di Fiesole
- Società di mutuo soccorso "Affratellamento e Concordia"
- Società di mutuo soccorso "L'umanitaria"

- Società filarmonica di Fiesole
- Società italiana degli autori ed editori
- Società ricreativa e di mutuo soccorso "Le Lune" di Firenze
- Squadre azione Mussolini

- Unicoop di Firenze
- Unione coltivatori italiani (Ufficio provinciale di Firenze)
- Unione generale dei commercianti della provincia di Firenze
- Unione italiana del lavoro (UIL)
- Unione italiana sport per tutti (UISP) (vedi ARCI)
- Unità sanitaria locale 10/G (Calenzano, Campi Bisenzio, Fiesole, Sesto Fiorentino, Vaglia)
- Università popolare di Fiesole

- Venerabile confraternita della misericordia di Fiesole

Finito di stampare in Firenze
presso la tipografia editrice Polistampa
Maggio 2009

